

projeto executivo de interiores

Casa . Ariel e Juliana

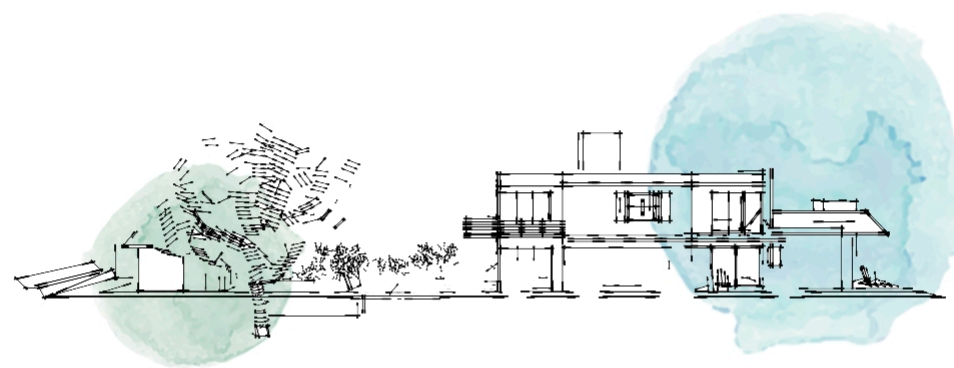

Nathália Giassetti Ongaro

arquitetura . interiores . paisagismo

ÍNDICE

informações gerais	1	GARAGEM		MEMORIAIS	
localização detalhamento	2				
INTERIOR		modificações	39	quantificação de pisos	63
		layout descritivo	40	e revestimentos	64
		vista e detalhamento antecâmara	41	iluminação	65
modificações	3			cortinas e tapetes	66
paginação de piso	4	DETALHAMENTO MARMORARIA			
elétrica e hidráulica	5				
iluminação e circuitos	6	indicação de detalhamento	42		
layout descritivo	7	detalhe 1 - banc. molhada cozinha	43		
indicação de vistas	8	detalhe 2 - bancada seca cozinha	44		
vistas	9	detalhe 3 - ilha cozinha	45		
		detalhe 4 - despensa	46		
ACADEMIA		detalhe 5 - banheiros	47		
		detalhe 6 - lavanderia	48		
modificações	24				
fachadas	25	DETALHAMENTO MARCENARIA			
paginação de piso	26				
elétrica e hidráulica	27	indicação de detalhamento	49		
iluminação e circuitos	28	detalhe 1 - banco leitura	50		
detalhe pergolado	29	detalhe 2 - banc. molhada cozinha	51		
layout descritivo	30	detalhe 3 - bancada seca cozinha	52		
indicação de vistas	31	detalhe 4 - ilha cozinha	53		
vistas	32	detalhe 5 - despensa	54		
		detalhe 6 - lavabo	55		
PISCINA		detalhe 7 - banheiros	56		
		detalhe 8 - armário casal	57		
		detalhe 9 - sapateira casal	58		
paginação de piso	36	detalhes 10 e 11 - armário hóspedes	59		
layout descritivo	37	detalhe 12 - lavatório externo	61		
vista	38	detalhe 13 - lavanderia	62		



clientes . Juliana e Ariel

etapa . executivo

revisão . 00

conteúdo
índice

sem escala

observações

Julho 2024

Arq.  Nathália Giassetti Ongaro

(11) 97505-7088
contato@ngoarquitetura.com

00
00/66

INFORMAÇÕES GERAIS

memorial descritivo de projeto

CONSTRUTIVO

- remover porta entre sala da lareira e sala de jantar;
- demolir parede entre sala da lareira e sala de jantar e entre jantar e cozinha;
- instalar viga de reforço nos trechos demolidos conforme orientação da engenharia civil;
- vedar vão das janelas da lareira;
- demolir paredes indicadas na academia;
- demolir paredes de tijolos externas indicadas;
- construir antecâmara para entregas;
- construir paredes de apoio da cozinha;
- prolongar deck na área da piscina;
- constuir arcos sobrepostos ao muro externo.

ELÉTRICA

- adequações elétricas conforme indicado;
- incluir tomada para carro elétrico

HIDRÁULICA

- adequações hidráulicas conforme indicado

INSTALAÇÕES

- equipamentos de som;
- monitoramento por câmeras;
- adequação da casa de máquinas da piscina;
- ar condicionado academia



clientes . Juliana e Ariel

etapa . executivo

revisão . 00

conteúdo
informações gerais

sem escala

observações

Julho 2024

Arq.  Nathália Giassetti Ongaro

(11) 97505-7088
contato@ngoarquitetura.com

01
01/66

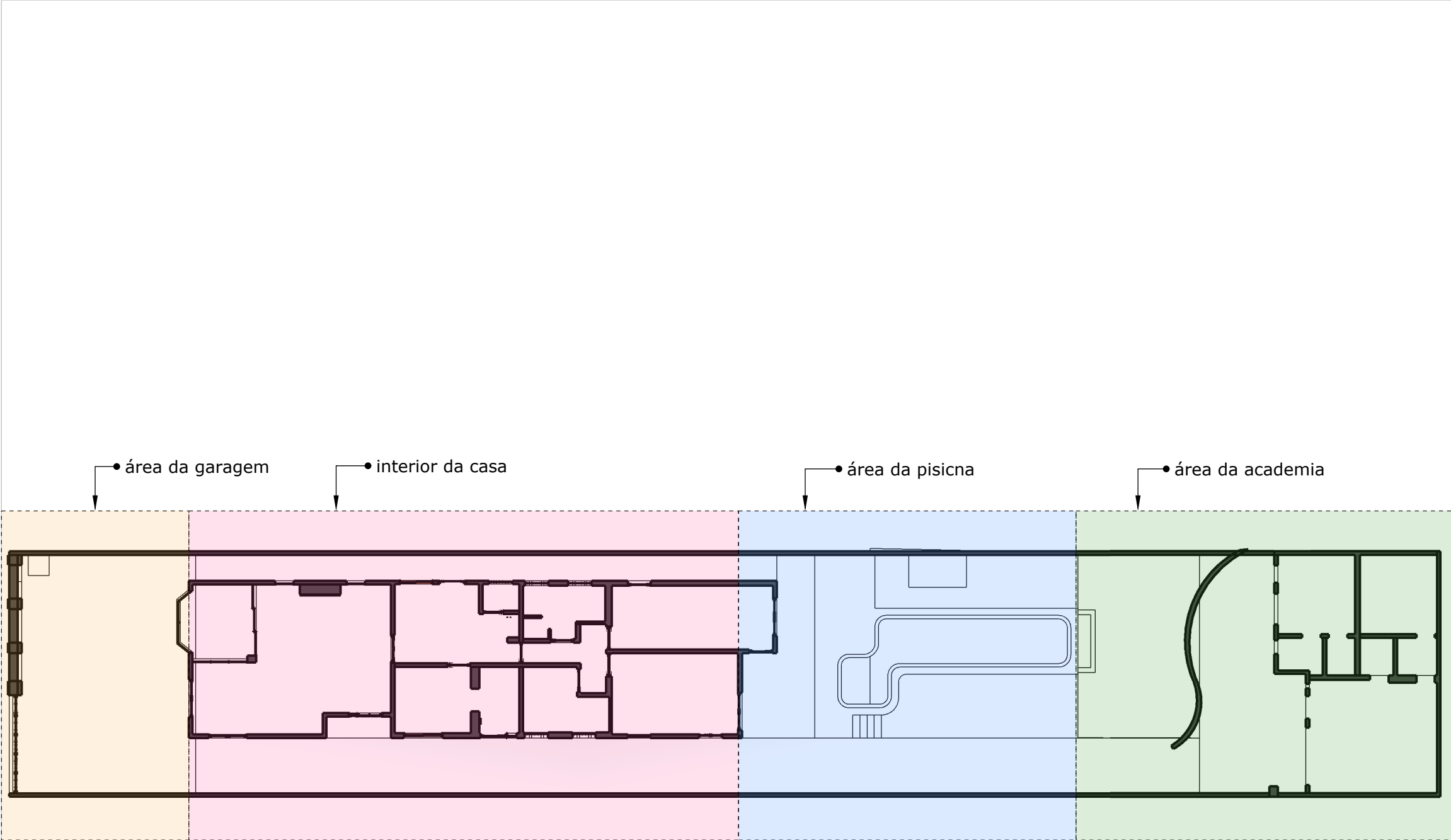

clientes . Juliana e Ariel

etapa . executivo

revisão . 00

conteúdo
indicação de detalhamento

escala 1:200

observações

Julho 2024

Arq.  Nathália Giasetti Ongaro

(11) 97505-7088
contato@ngoarquitetura.com

interior casa

Casa . Ariel e Juliana

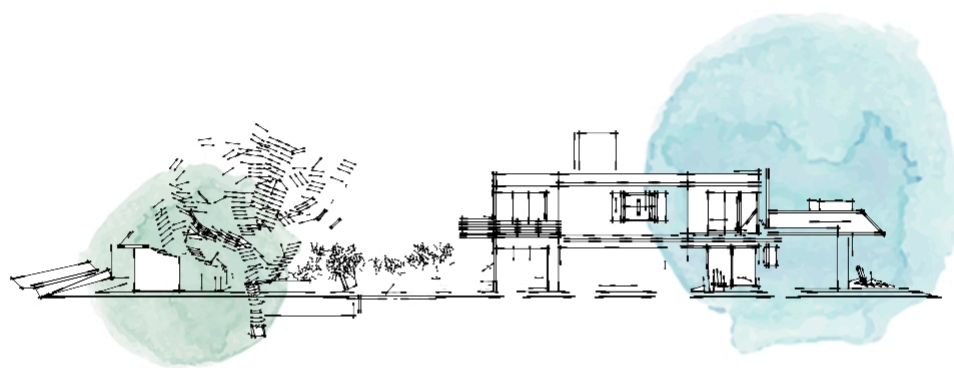

Nathália Giassetti Ongaro

arquitetura . interiores . paisagismo

clientes . Juliana e Ariel

etapa . executivo

revisão . 00

conteúdo
situação original e modificações

escala 1:100

observações

- vedar abertura com alvenaria rebocar e pintar
- demolir até a viga inutilizar instalações
- adaptar aberturas para janelas alturas no desenho
- alvenaria de bloco a construir completar altura até o telhado

Julho 2024

Arq. *Nathalia*
Nathalia Giassetti Ongaro

(11) 97505-7088
contato@ngoarquitetura.com

03
03/66

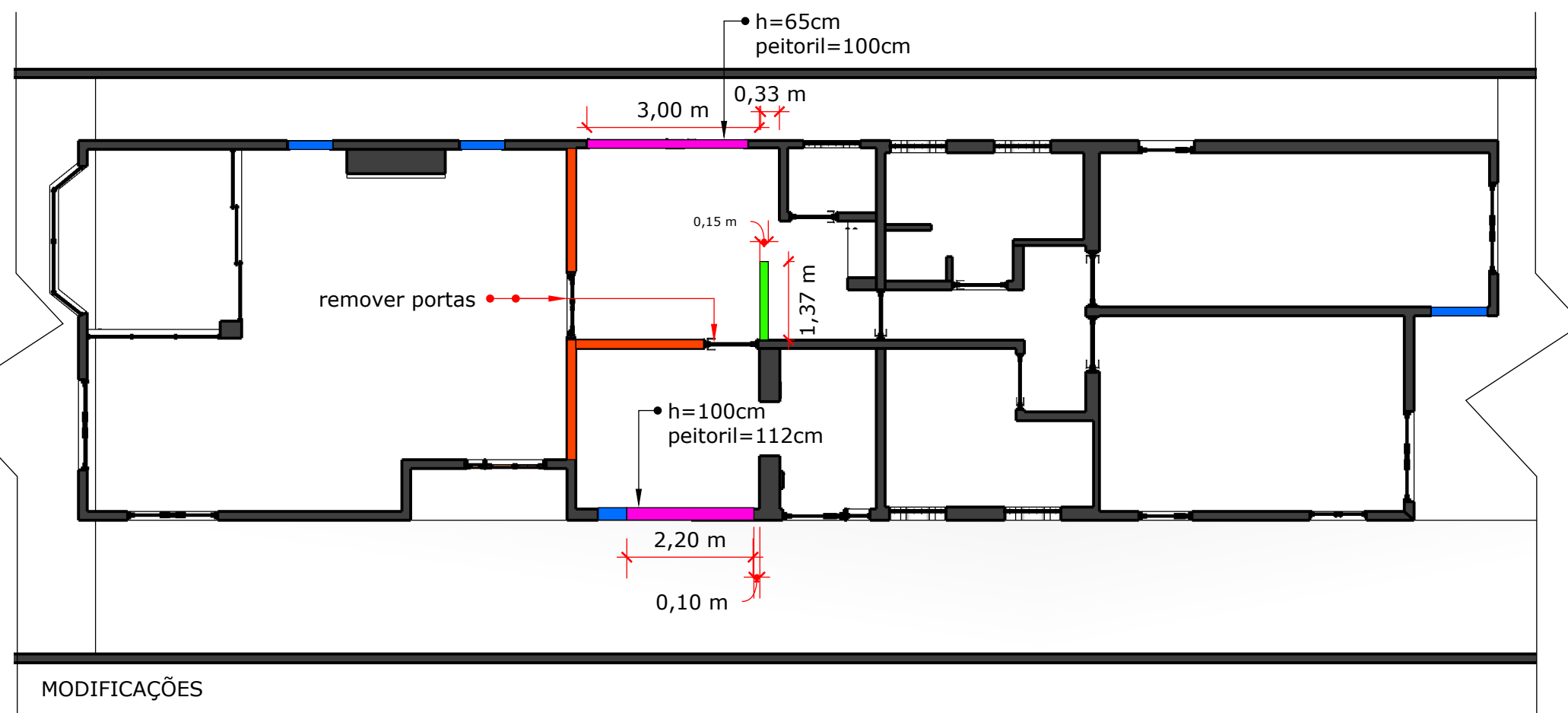

clientes . Juliana e Ariel

etapa . executivo

revisão . 00

conteúdo
bases e paginação de piso

escala 1:100

observações

- parede de alvenaria de tijolo maciço aparente
pintar de branco
h final= 90cm
- base de alvenaria construída in loco
h final=10cm
revestir com rodabase em ladrilho
- rodabase em ladrilho hidráulico
- listelo cromado
- rodapé em ladrilho hidráulico h=20cm
- rodapé em cimento queimado h=20cm
- início de paginação

Julho 2024

Arq. Nathalia Giasetti Ongaro

(11) 97505-7088
contato@ngoarquitetura.com

04
04/66

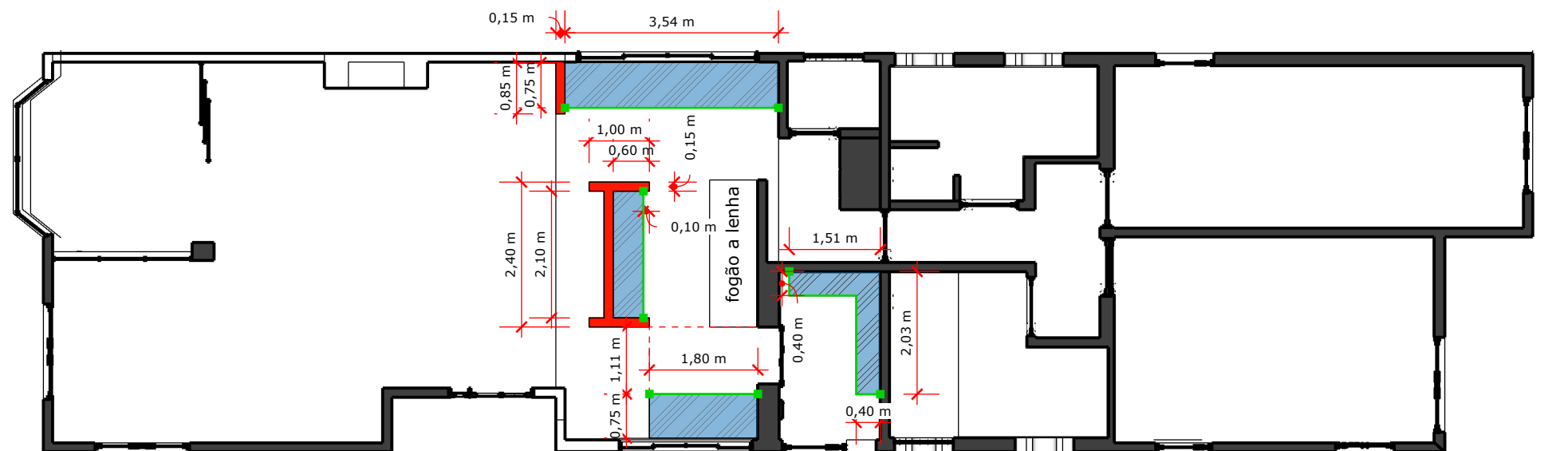

BASES E ALVENARIAS

as dimensões de base são finais
descontar 2cm para assentamento
da rodabase

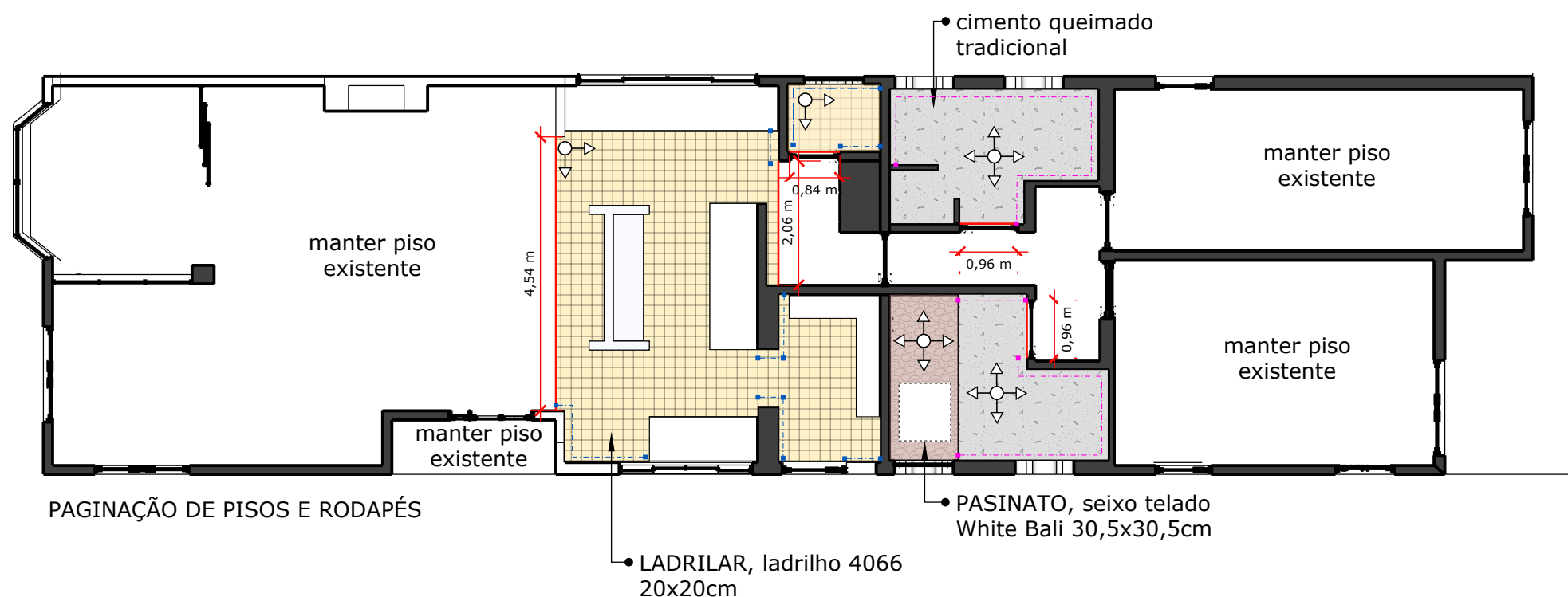

PAGINAÇÃO DE PISOS E RODAPÉS

clientes . Juliana e Ariel

etapa . executivo

revisão . 00

conteúdo
hidráulica e elétrica

escala 1:100

observações

**torneiras de parede devem
estar na obra no momento
da instalação hidráulica**

**manter tomadas e
interruptores existentes. O
desenho se refere a novos
pontos de energia**

Julho 2024

Arq. *Nathalia*
Nathalia Giaszetti Ongaro

(11) 97505-7088
contato@ngoarquitetura.com

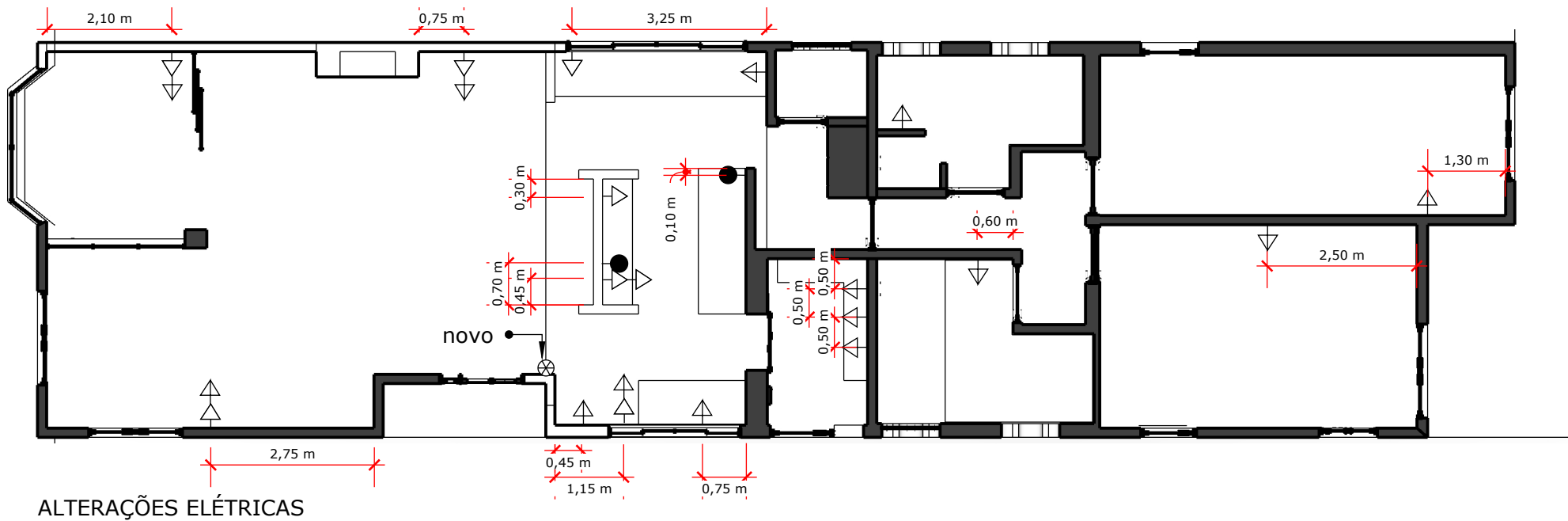
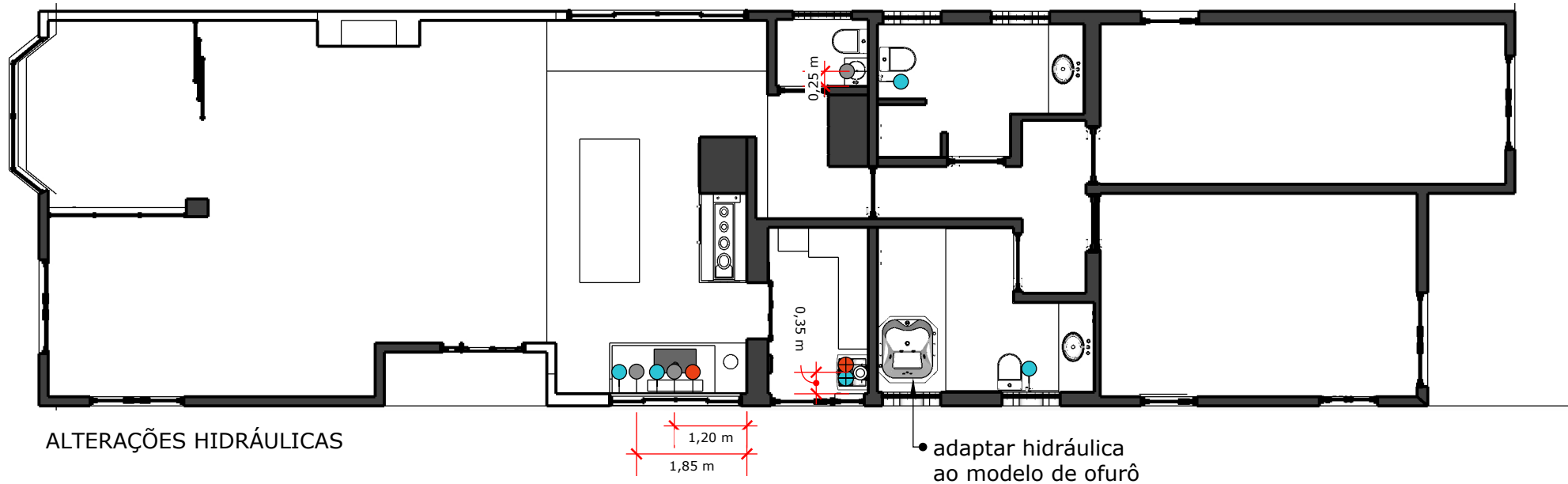

LEGENDA
HIDRÁULICA - SAÍDAS DE ÁGUA E ESGOTO

- água fria 115cm do piso
- água quente 115cm do piso
- água fria 60cm do piso
- água quente 60cm do piso
- saída de esgoto cinza 60cm do piso
- ralo seco

LEGENDA
ELÉTRICA - INTERRUPTORES E TOMADAS

- interruptor de seis seções 115cm do piso
- tomada 115cm do piso
- tomada 35cm do piso
- ponto de gás

clientes . Juliana e Ariel

etapa . executivo

revisão . 00

conteúdo
iluminação e circuitos

escala 1:100

observações

instalar e centralizar pendentes
após colocação da mesa de jantar e
finalização da ilha da cozinha

Julho 2024

Arq. *Nathalia* Giaszetti Ongaro

(11) 97505-7088
contato@ngoarquitetura.com



LEGENDA
ELÉTRICA - ILUMINAÇÃO

- ⌋ ponto arandela 100cm do piso
(deixar sem caixa, só conduíte)
- spot PAR20 embutir
- spot PAR20 sobrepor
- ⊠ ponto para iluminação na laje
- ⊞ ponto de exaustão
- ⊕ ponto para pendente
- ⊗ ponto para ventilador

clientes . Juliana e Ariel

etapa . executivo

revisão . 00

conteúdo
layout descritivo

escala 1:100

observações

Julho 2024

Arq. *Nathalia*
Nathalia Giasetti Ongaro

(11) 97505-7088
contato@ngoarquitetura.com

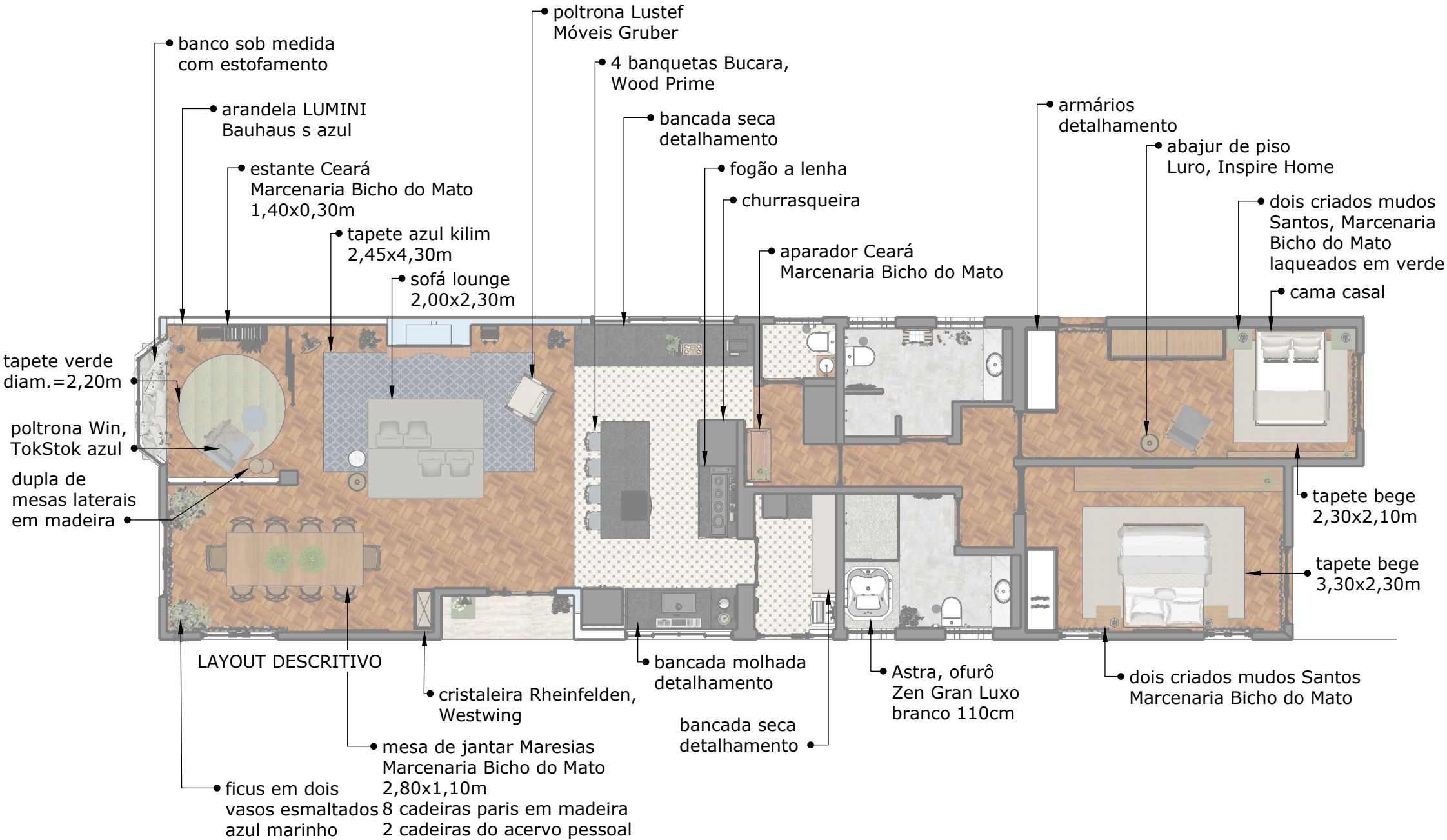

clientes . Juliana e Ariel

etapa . executivo

revisão . 00

conteúdo
indicação de vistas

escala 1:100

observações



Julho 2024

Arq.  Nathália Giassetti Ongaro

(11) 97505-7088
contato@ngoarquitetura.com



clientes . Juliana e Ariel

etapa . executivo

revisão . 00

conteúdo
vistas A e B

escala 1:50

observações

Julho 2024

Arq. Nathália Giasetti Ongaro

(11) 97505-7088
contato@ngoarquitetura.com

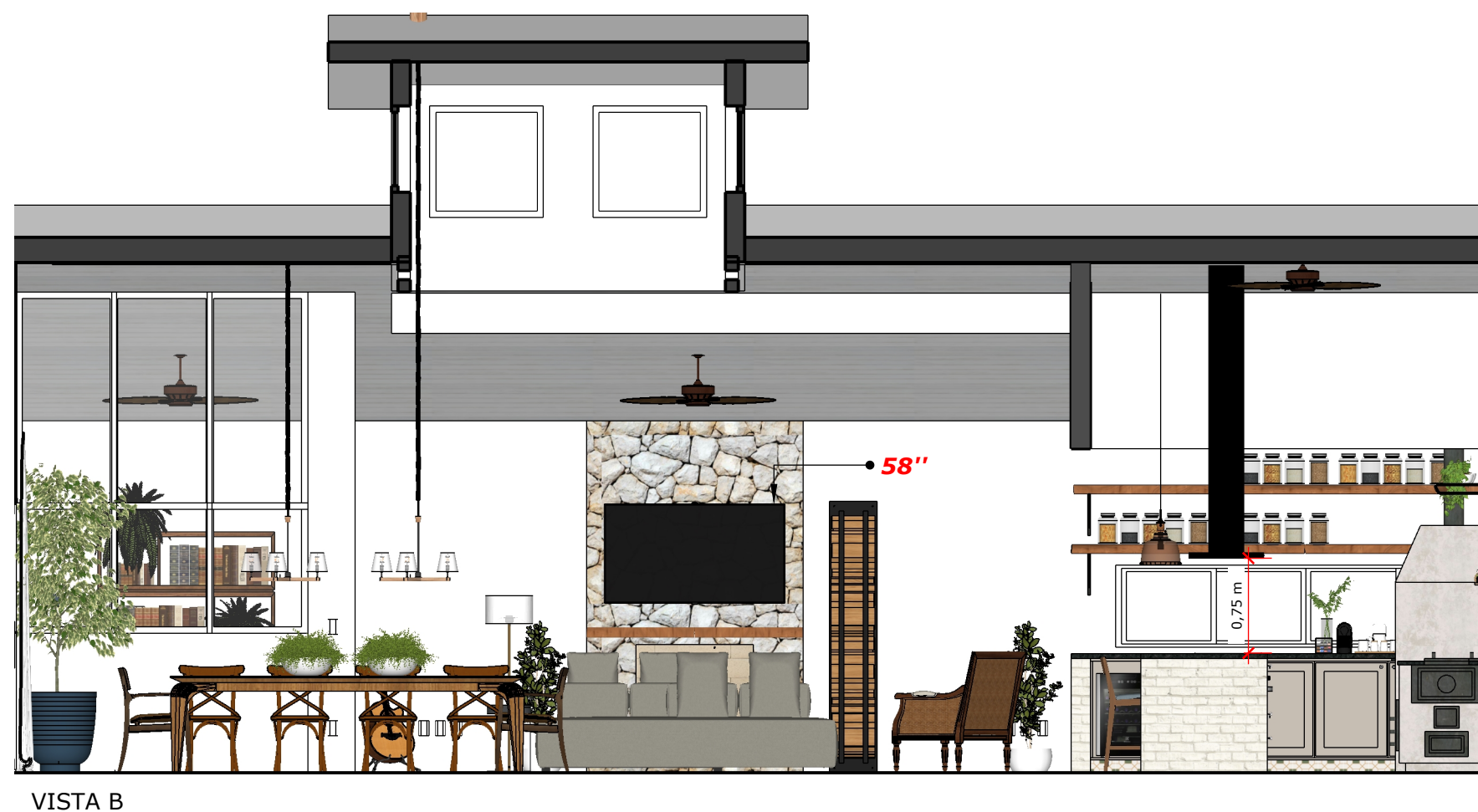
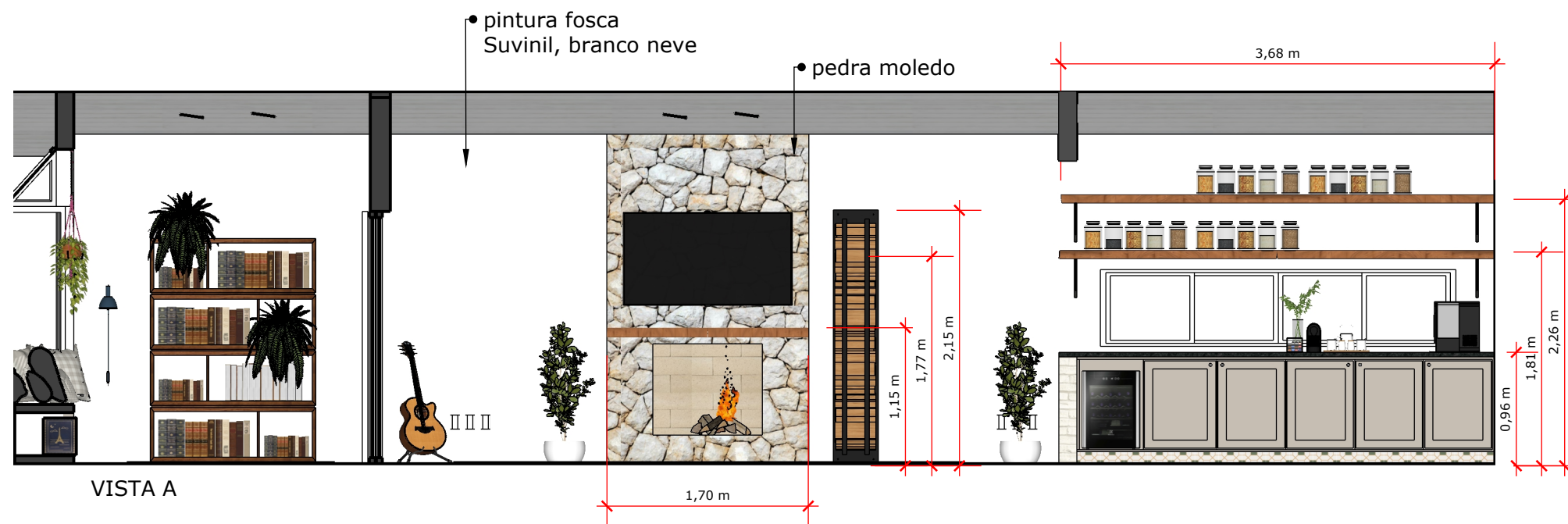

clientes . Juliana e Ariel

etapa . executivo

revisão . 00

conteúdo
vistas C e D

escala 1:50

observações

Julho 2024

Arq. *Nathalia* Nathalia Giassetti Ongaro

(11) 97505-7088
contato@ngoarquitetura.com

10
10/66



VISTA C

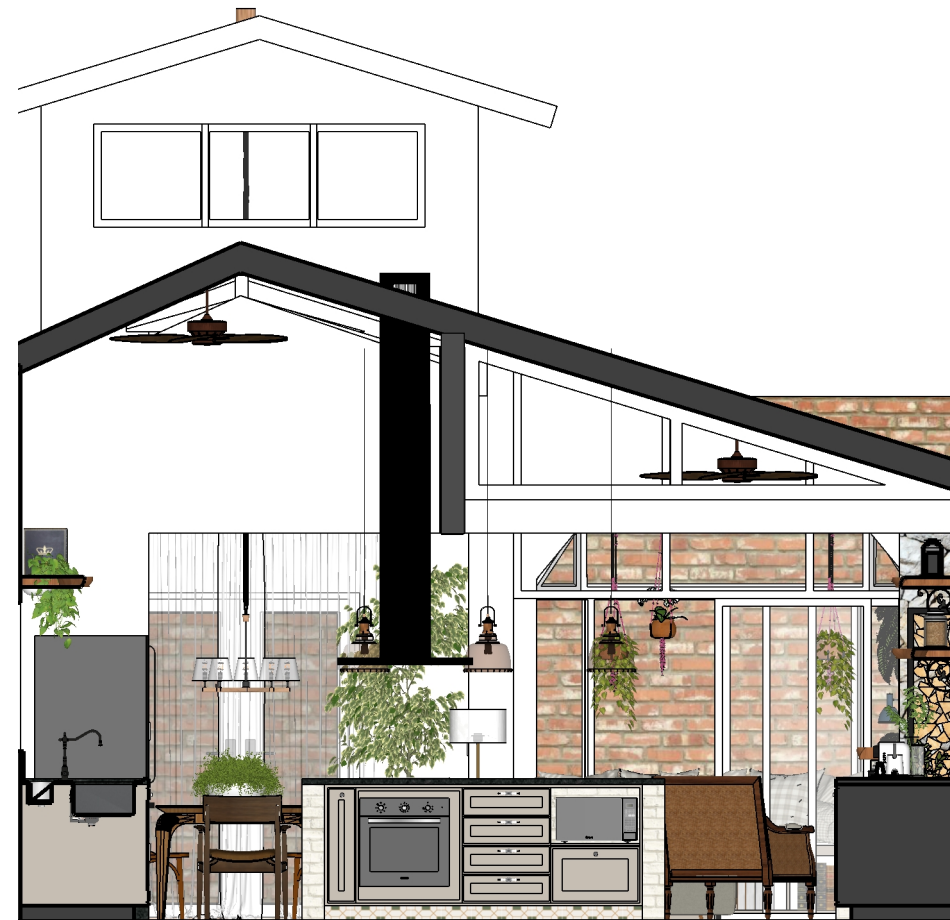

VISTA D

clientes . Juliana e Ariel

etapa . executivo

revisão . 00

conteúdo
vistas E e F

escala 1:50

observações

Julho 2024

Arq. *Nathalia*
Nathalia Giassetti Ongaro

(11) 97505-7088
contato@ngoarquitetura.com



VISTA E

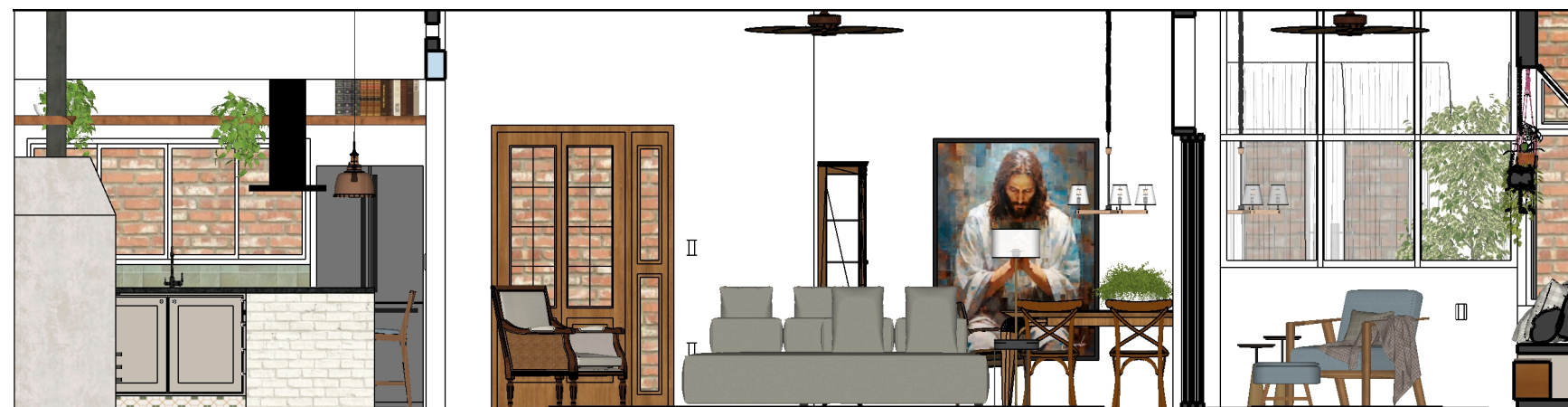

VISTA F

clientes . Juliana e Ariel

etapa . executivo

revisão . 00

conteúdo
vista G

escala 1:35

observações

**assentar revestimento
após construção e
instalação da
churrasqueira e fogão a
lenha**

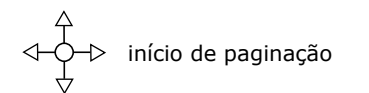

Julho 2024

Arq.  Nathália Giassetti Ongaro

(11) 97505-7088
contato@ngoarquitetura.com

12
12/66

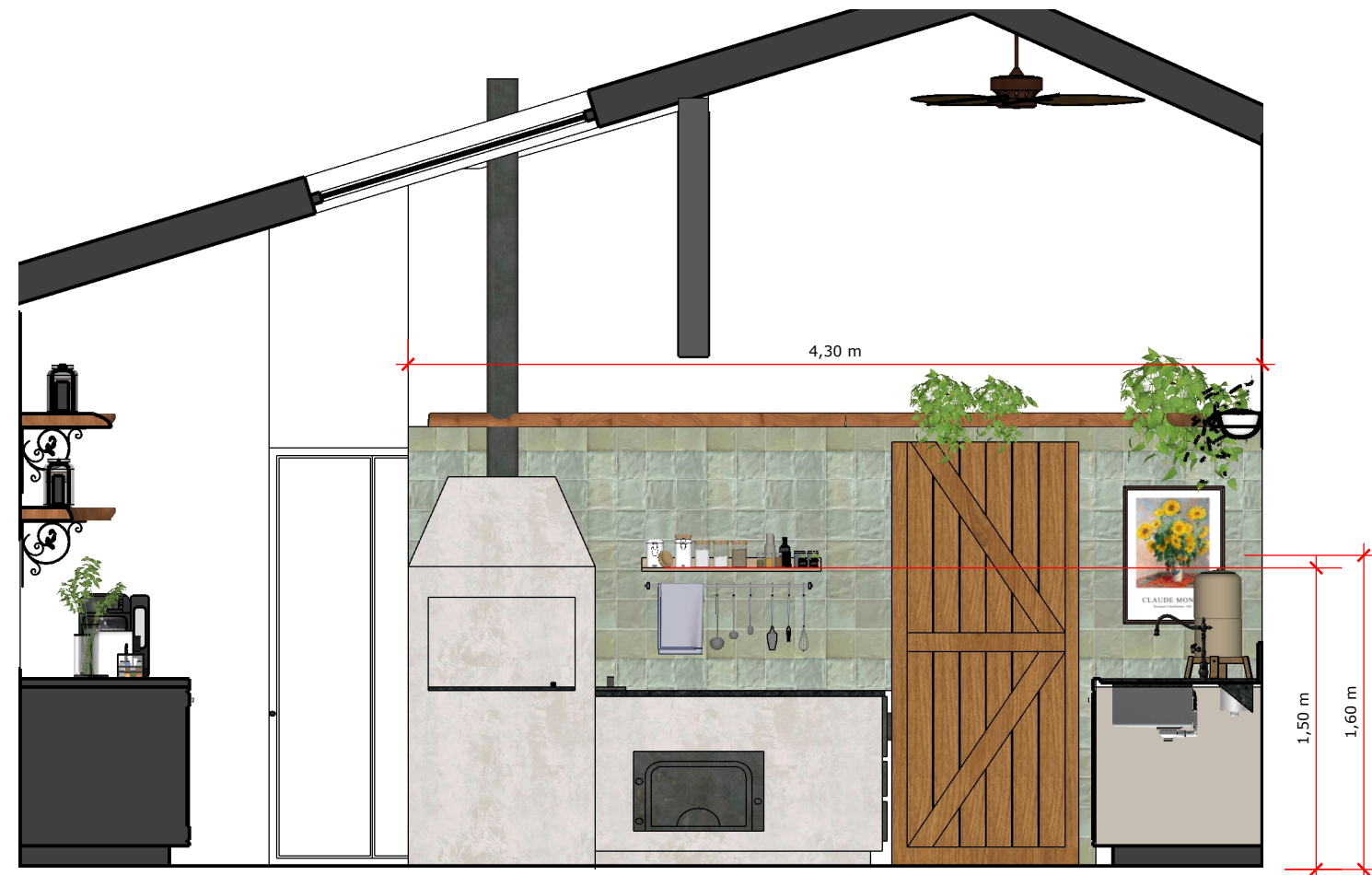

VISTA G

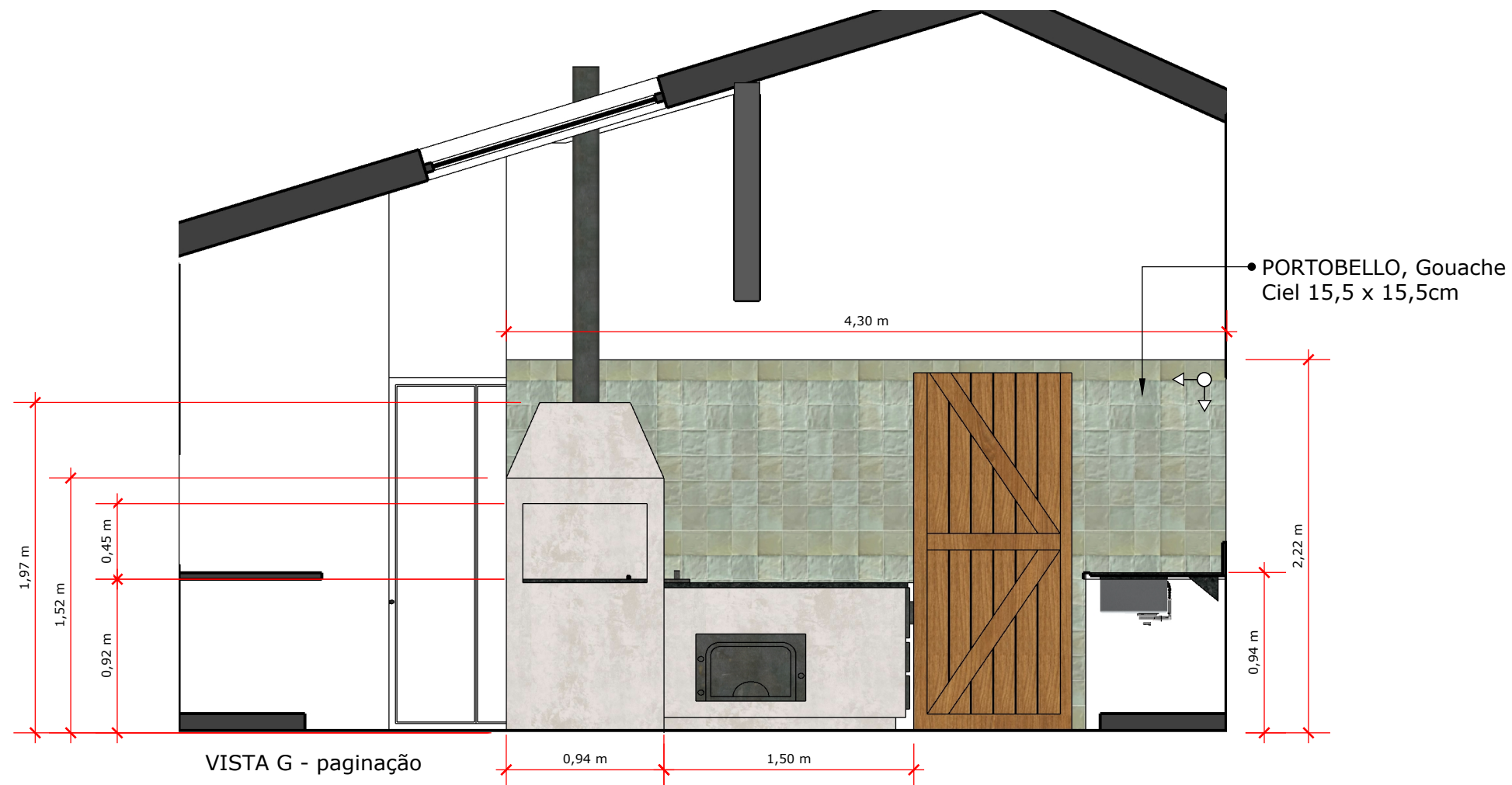

VISTA G - paginação

clientes . Juliana e Ariel

etapa . executivo

revisão . 00

conteúdo
vistas H e I

escala 1:35

observações

Julho 2024

Arq.  Nathália Giassetti Ongaro

(11) 97505-7088
contato@ngoarquitetura.com

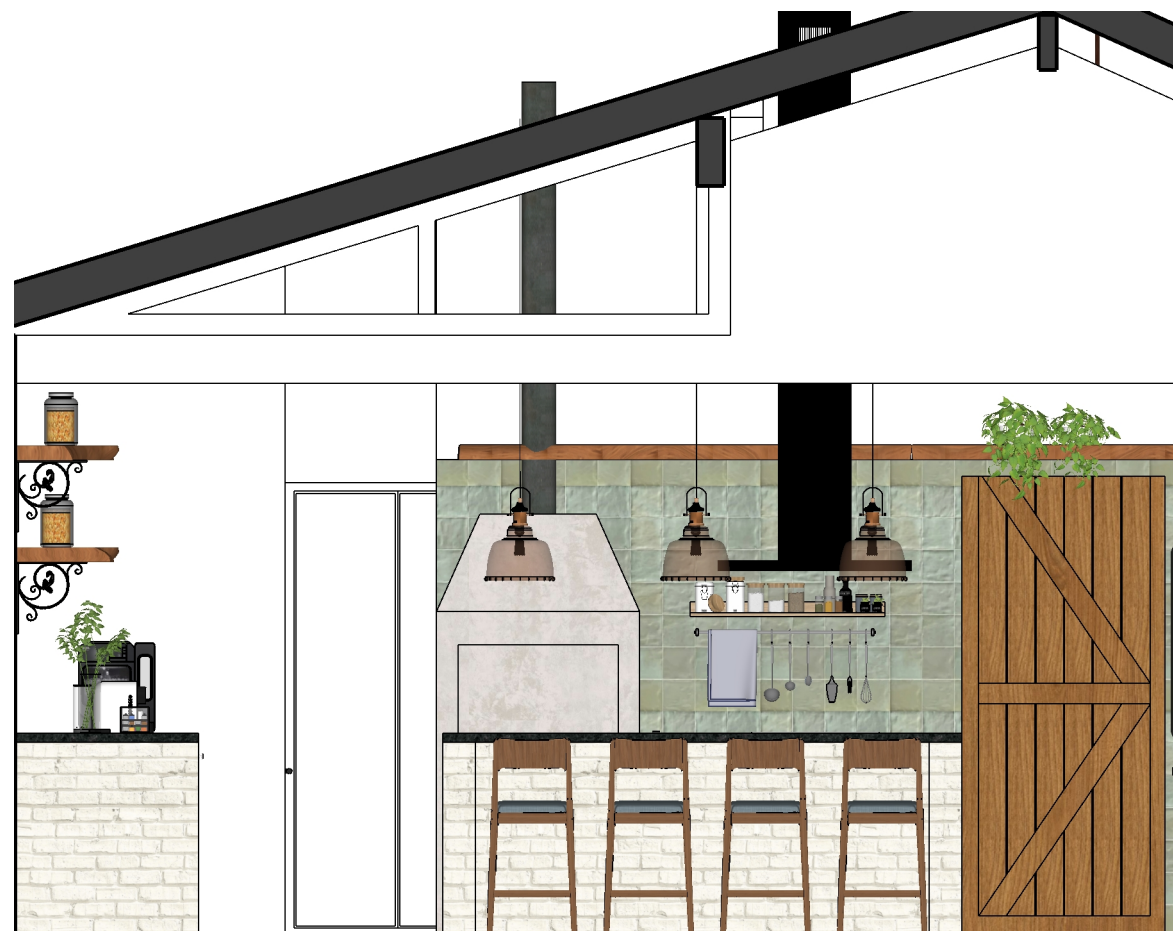

VISTA H



VISTA I

clientes . Juliana e Ariel

etapa . executivo

revisão . 00

conteúdo
vista I

escala 1:35

observações

Julho 2024

Arq. *Nathalia* Nathalia Giaszetti Ongaro

(11) 97505-7088
contato@ngoarquitetura.com

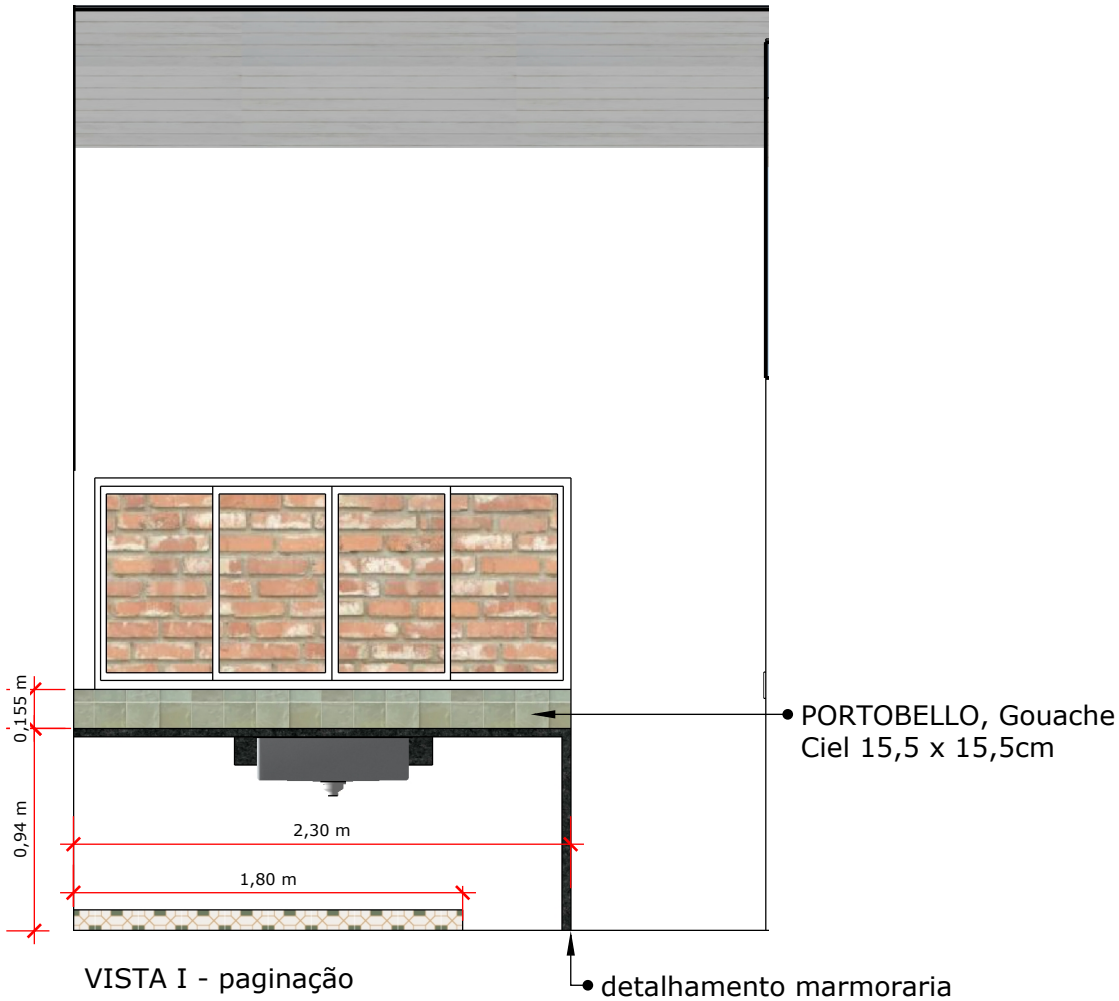

clientes . Juliana e Ariel

etapa . executivo

revisão . 00

conteúdo
vistas J e K

escala 1:35

observações

Julho 2024

Arq.  Nathália Giaszetti Ongaro

(11) 97505-7088
contato@ngoarquitetura.com

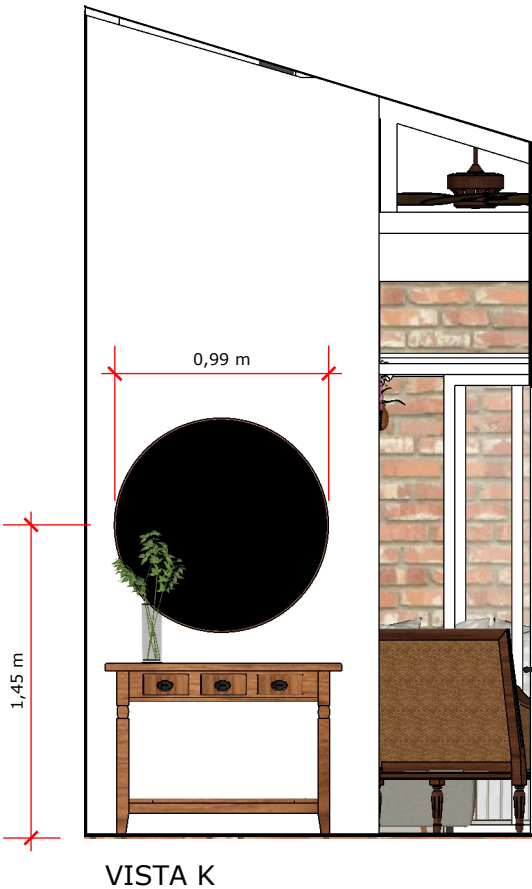
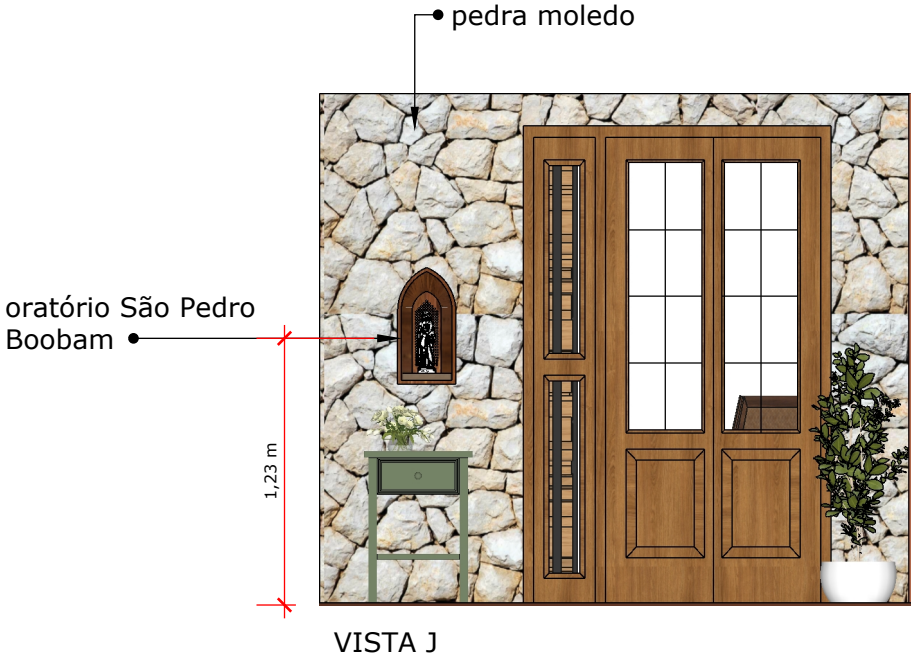

clientes . Juliana e Ariel

etapa . executivo

revisão . 00

conteúdo
vistas L, M e O

escala 1:25

observações

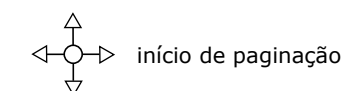

Julho 2024

Arq. *Nathália* Giassetti Ongaro

(11) 97505-7088
contato@ngoarquitetura.com

16
16/66

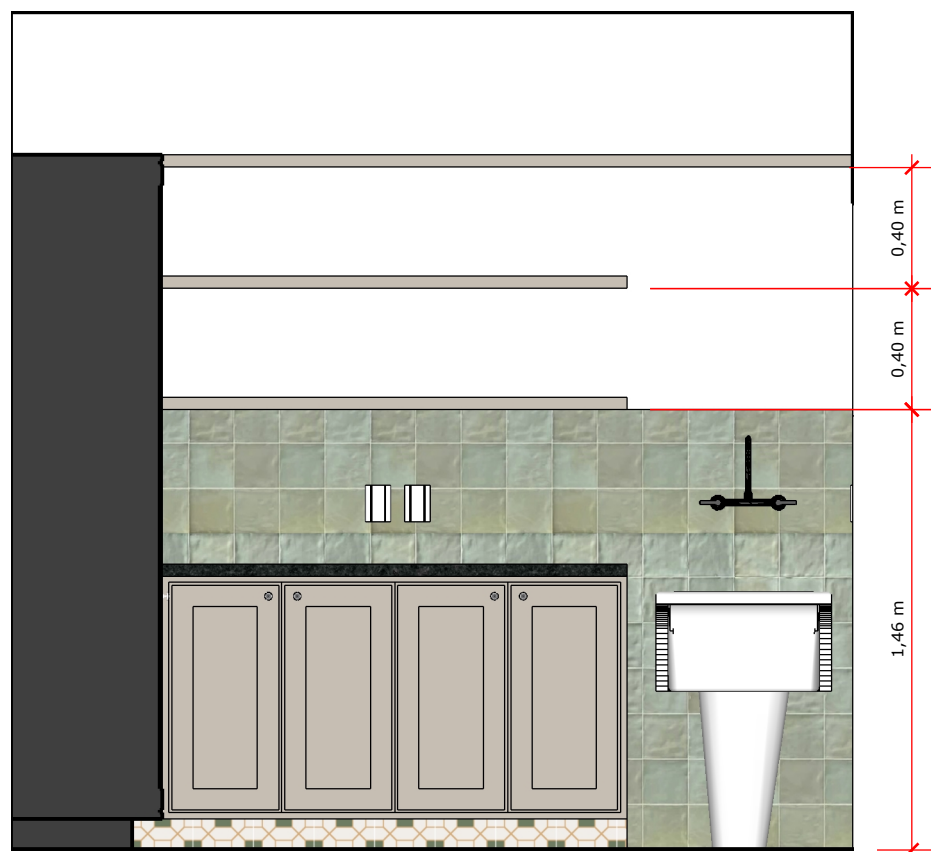

VISTA M

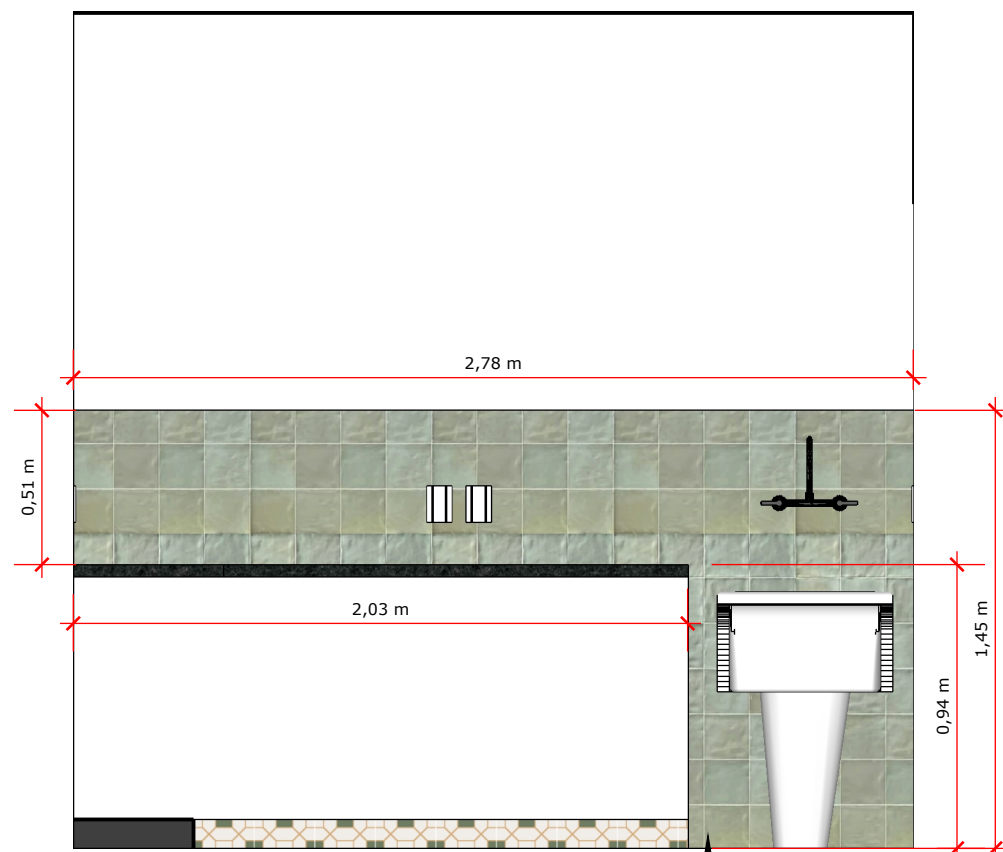

VISTA M - paginação

• PORTOBELLO, Gouache
Ciel 15,5 x 15,5cm

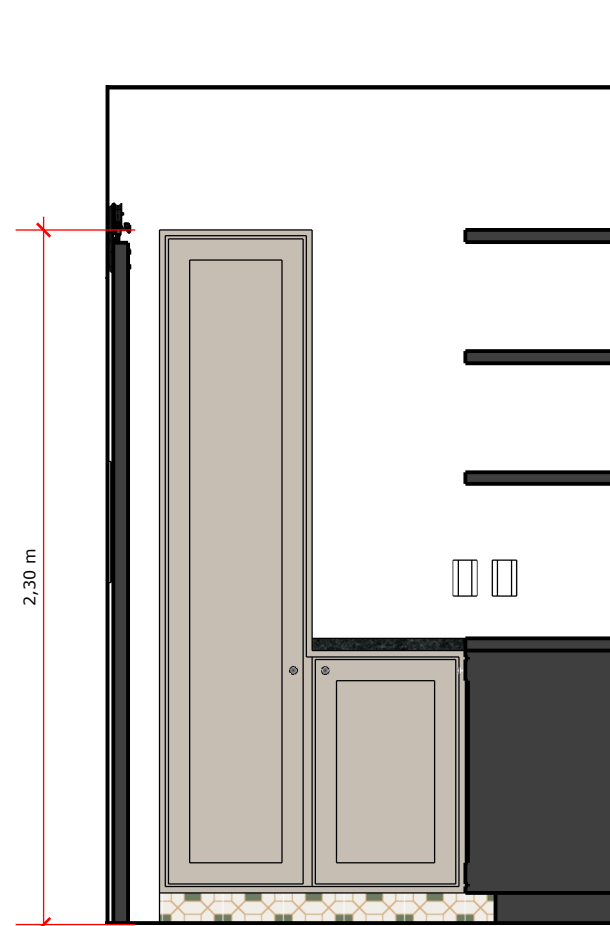

VISTA L

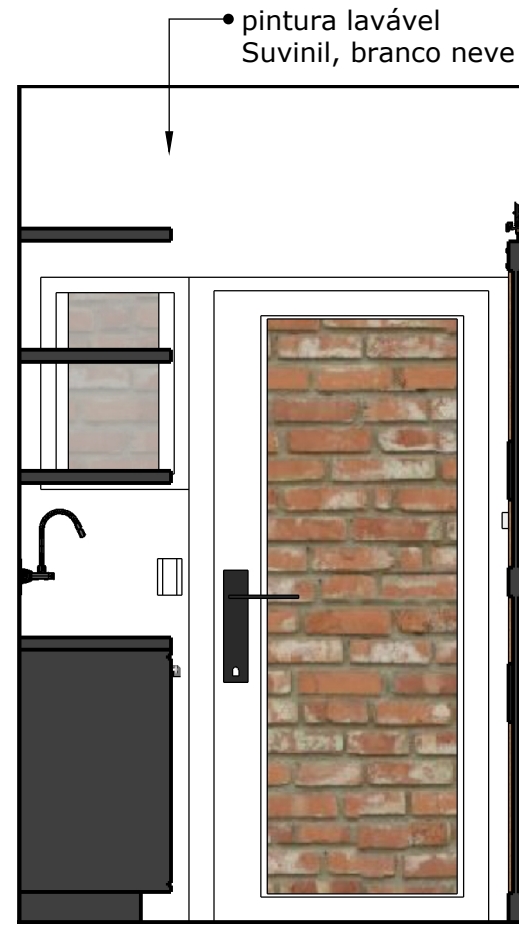

VISTA N

• pintura lavável
Suvinil, branco neve

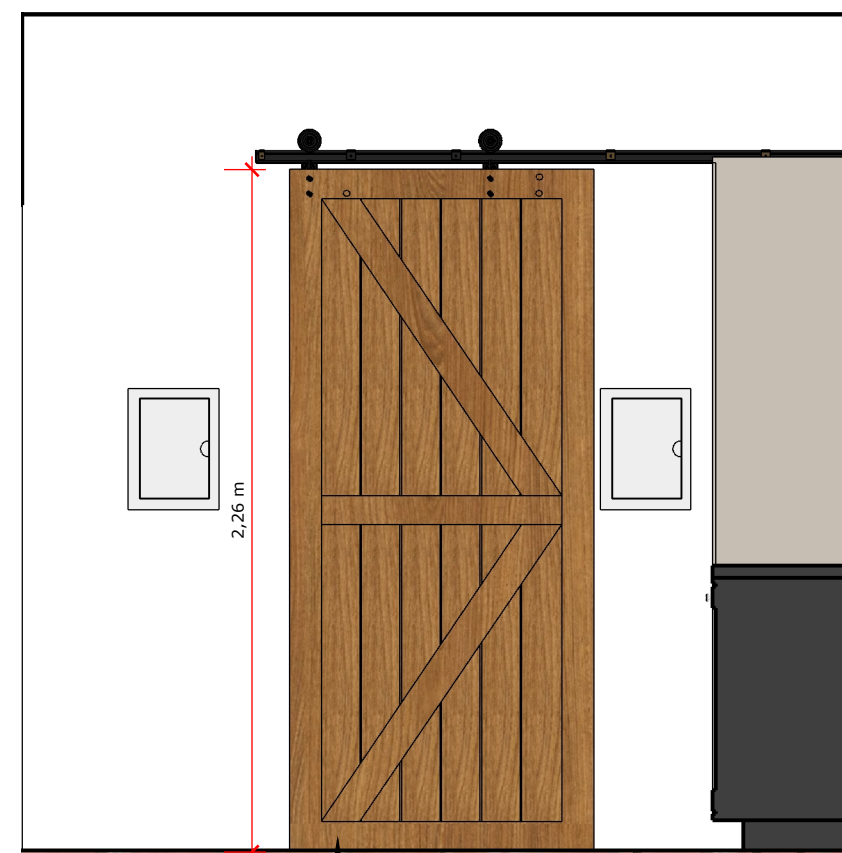

VISTA O

• recuar folha para transpassar
o quadro de distribuição

clientes . Juliana e Ariel

etapa . executivo

revisão . 00

conteúdo
vistas P e Q

escala 1:25

observações

Julho 2024

Arq. *Nathalia*
Nathalia Giaszetti Ongaro

(11) 97505-7088
contato@ngoarquitetura.com

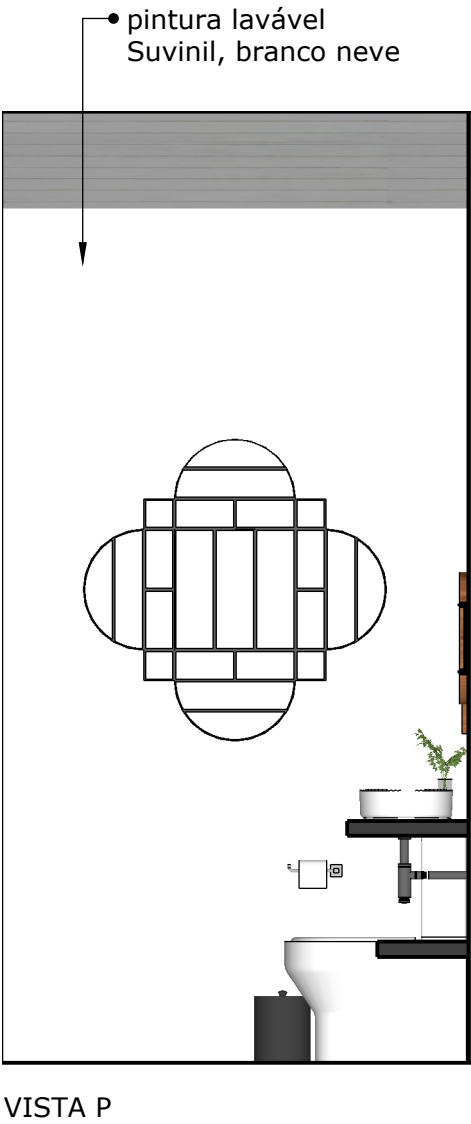
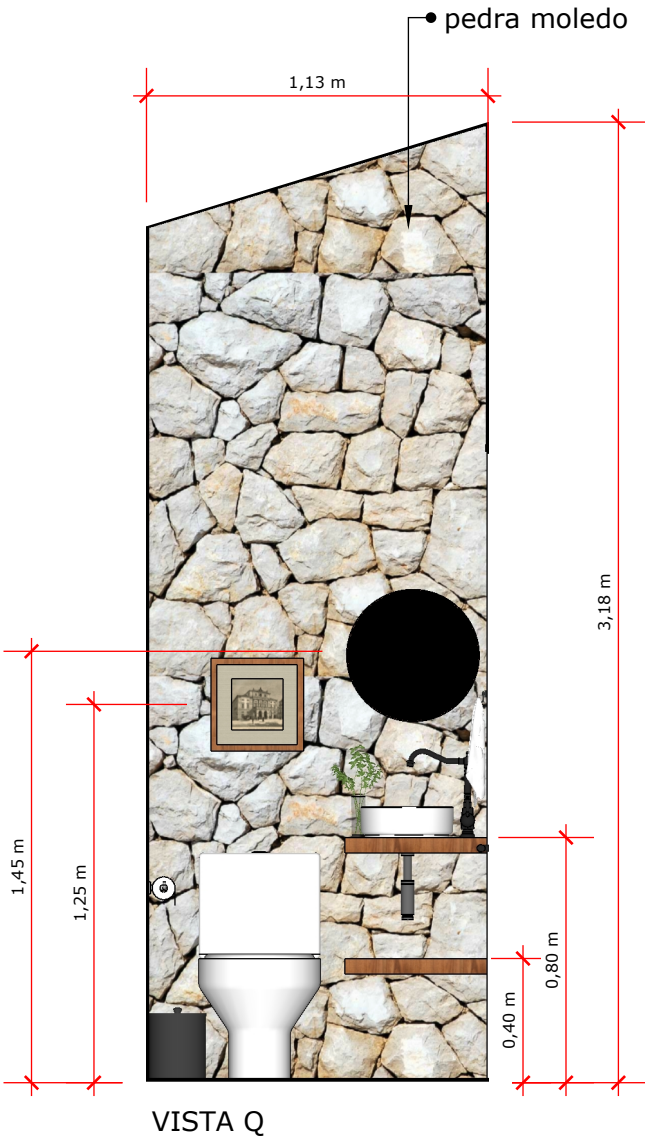

clientes . Juliana e Ariel

etapa . executivo

revisão . 00

conteúdo
vistas 1 a 4

escala 1:35

observações

Julho 2024

Arq. *Nathalia*
Nathalia Giassetti Ongaro

(11) 97505-7088
contato@ngoarquitetura.com

18
18/66

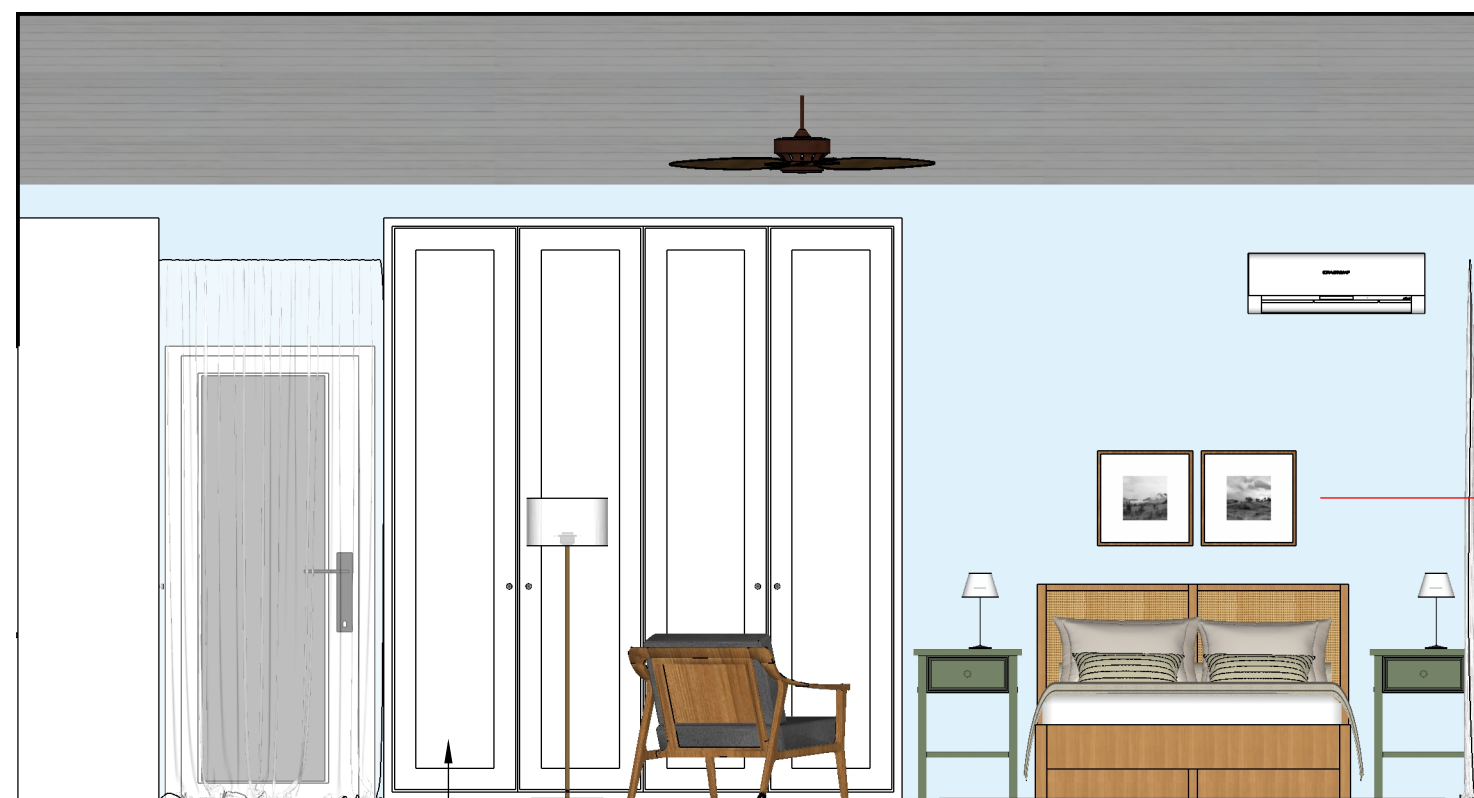

VISTA 1

• detalhamento marcenaria

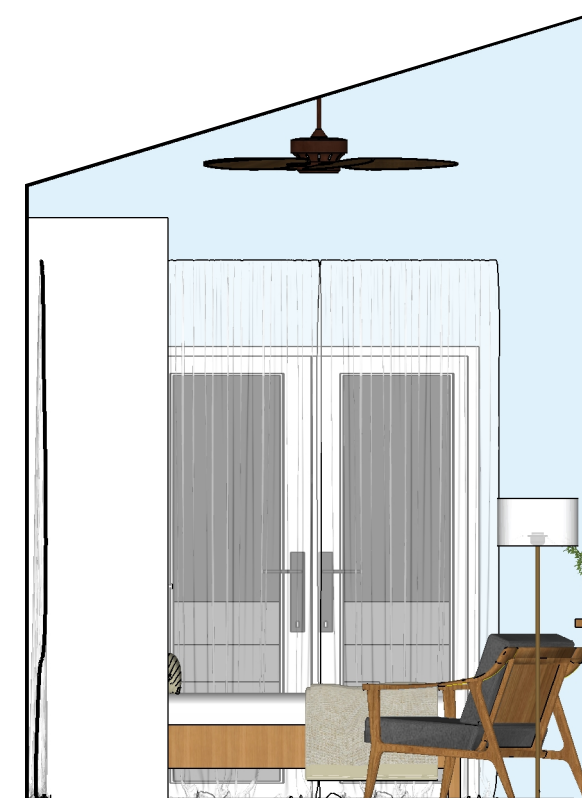

VISTA 2

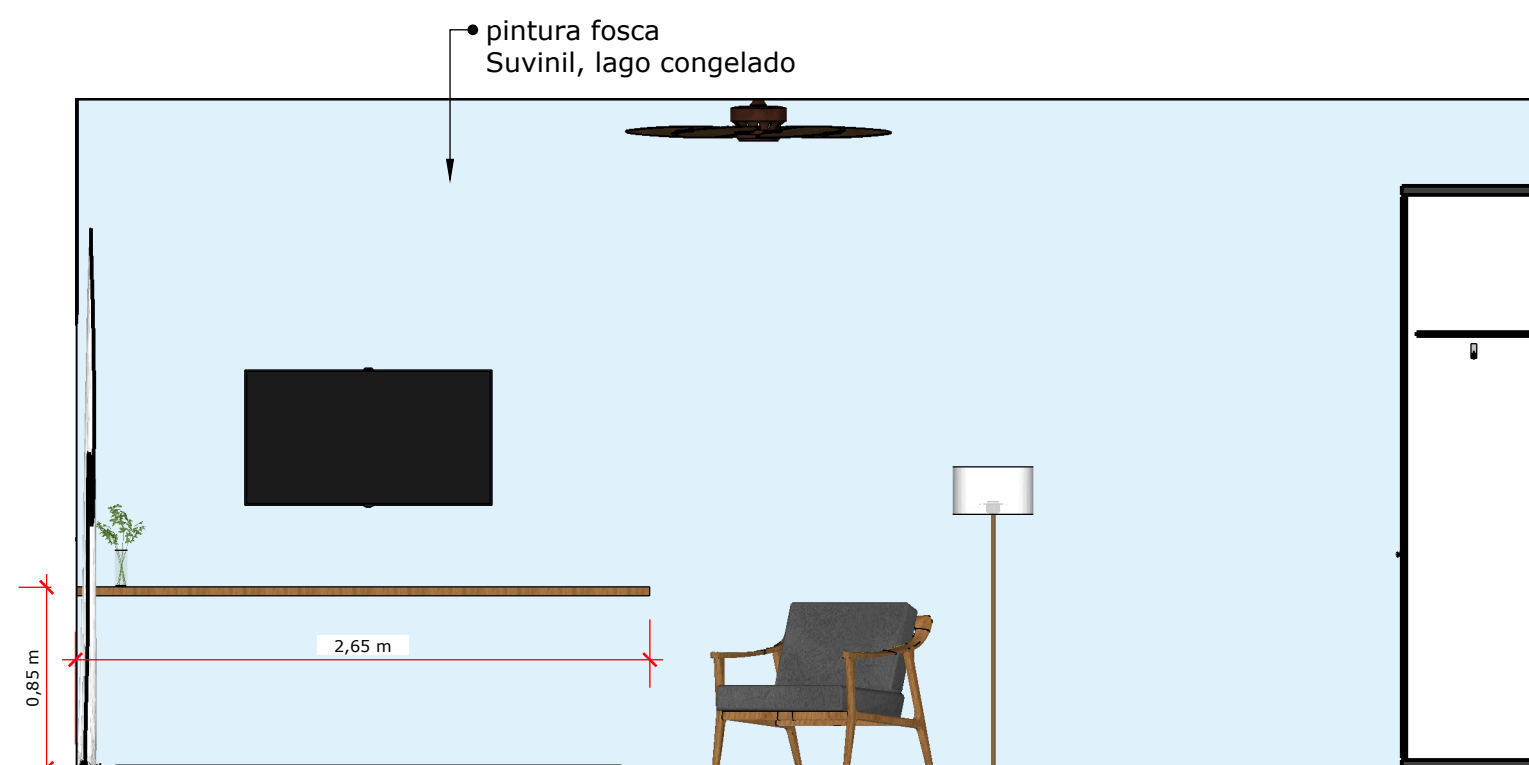

VISTA 3

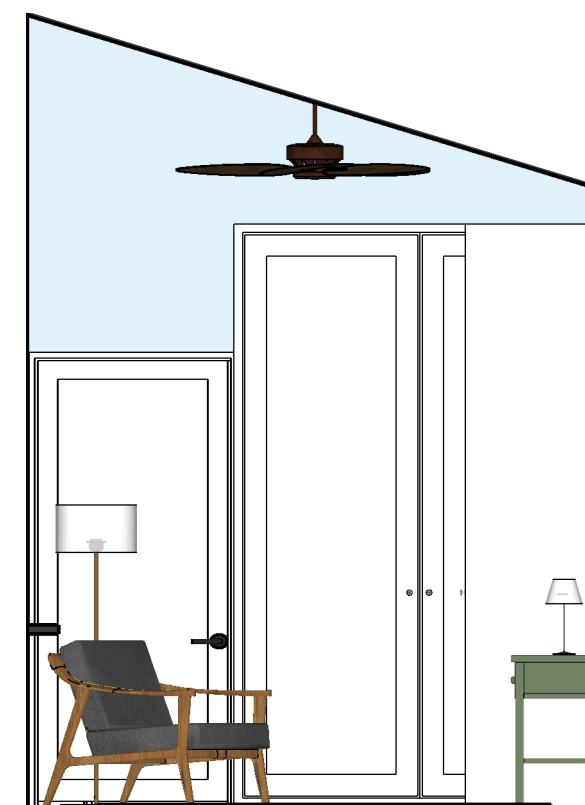

VISTA 4

clientes . Juliana e Ariel

etapa . executivo

revisão . 00

conteúdo
vistas R e S

escala 1:25

observações

Julho 2024

Arq.  Nathália Giasetti Ongaro

(11) 97505-7088
contato@ngoarquitetura.com

19
19/66



VISTA R

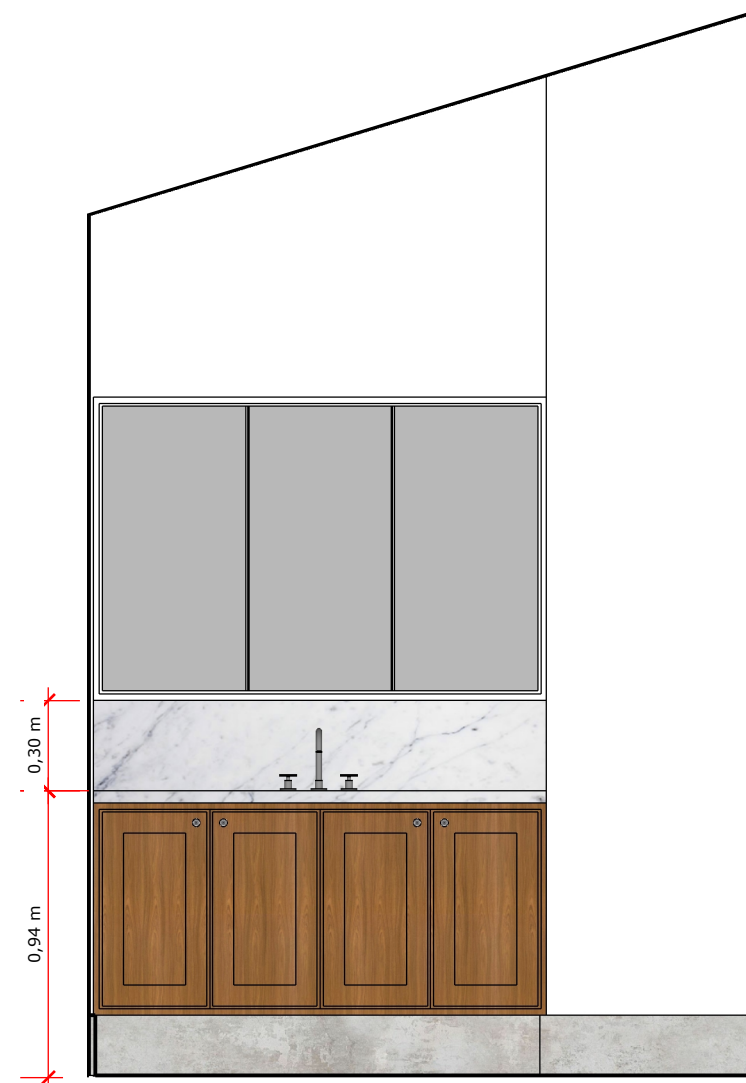

VISTA S

clientes . Juliana e Ariel

etapa . executivo

revisão . 00

conteúdo
vistas T e U

escala 1:25

observações

**considerar 2cm a mais em
cada dimensão nos nichos
para acabamento final nas
dimensões descritas**

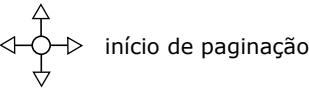

Julho 2024

Arq. *Nathália* Giassetti Ongaro

(11) 97505-7088
contato@ngoarquitetura.com

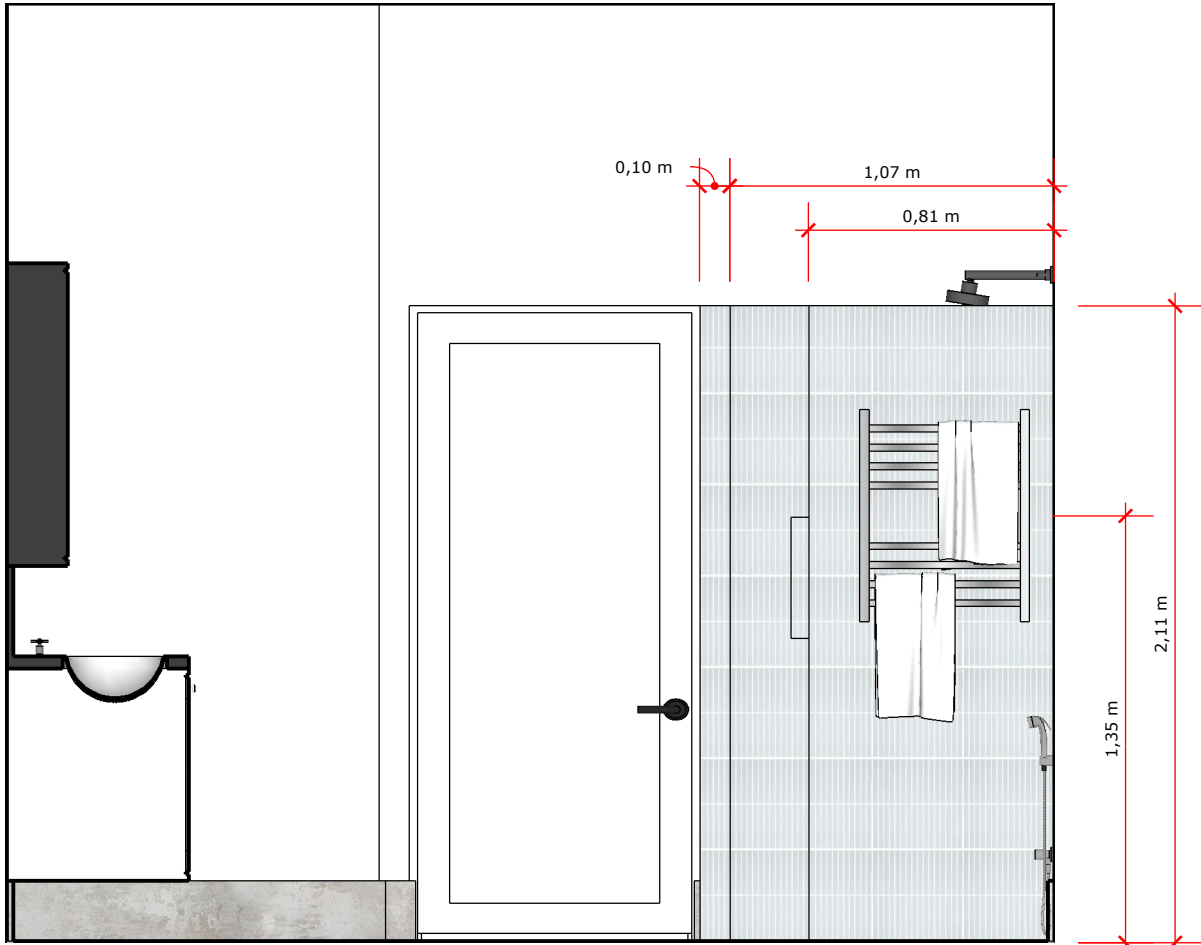

VISTA T

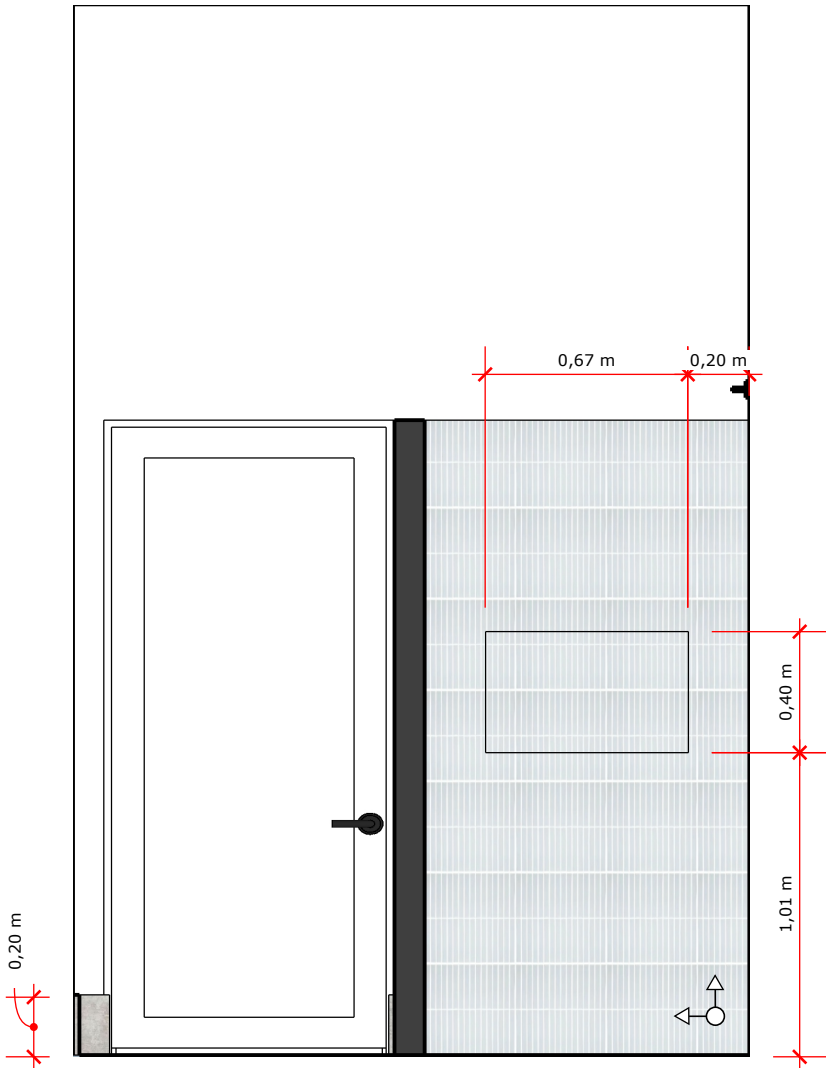

DETALHE NICHOS - dimensões finais

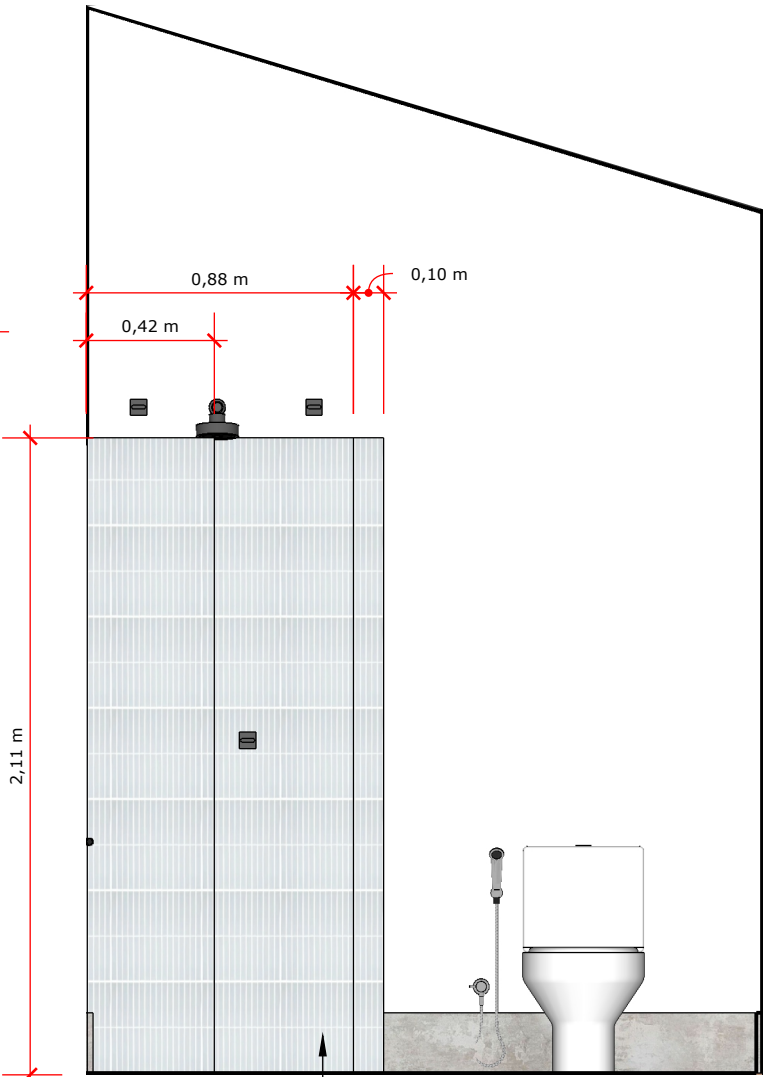

VISTA U

• PORTOBELLO, Botanique Anis, 30x30cm telado

clientes . Juliana e Ariel

etapa . executivo

revisão . 00

conteúdo
vistas 5 a 8

escala 1:35

observações

Julho 2024

Arq. *Nathalia* Giassetti Ongaro

(11) 97505-7088
contato@ngoarquitetura.com

21
21/66

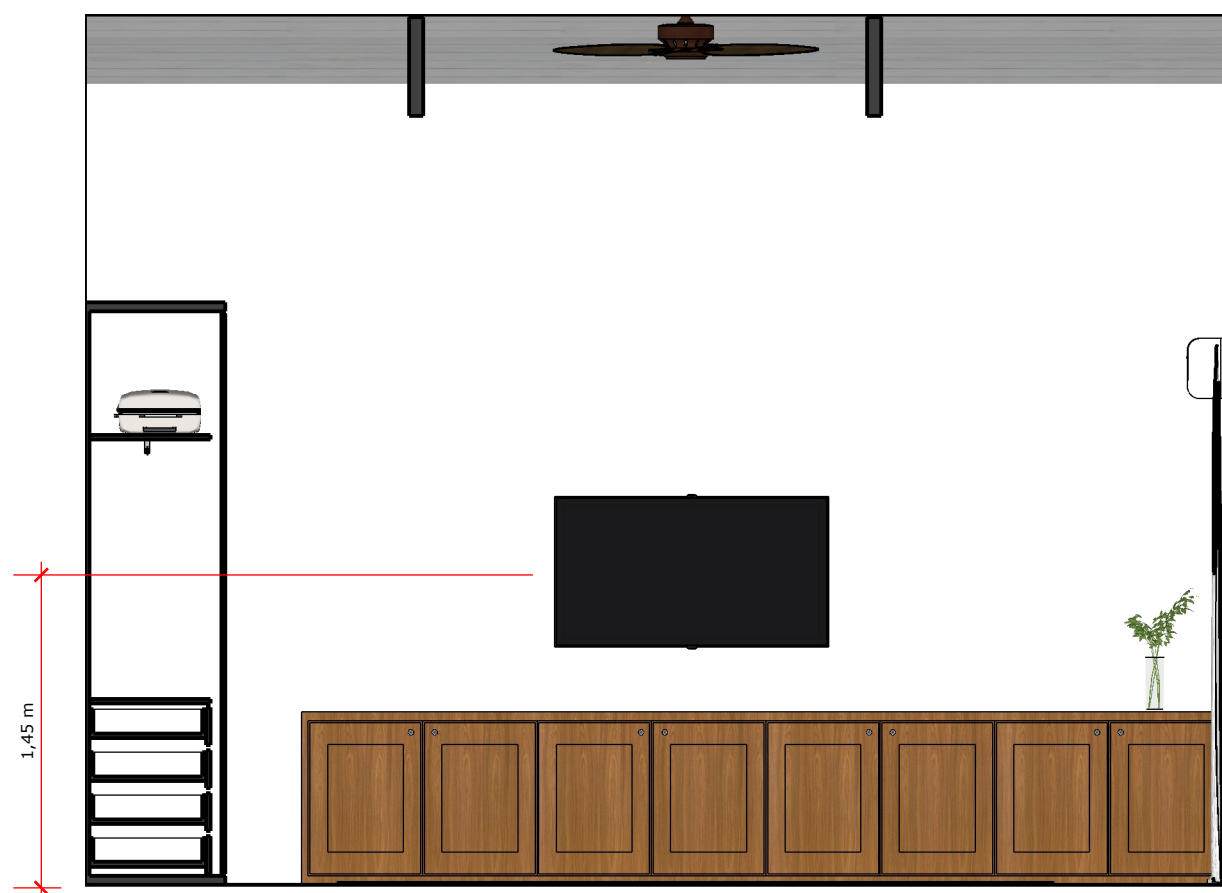

VISTA 5

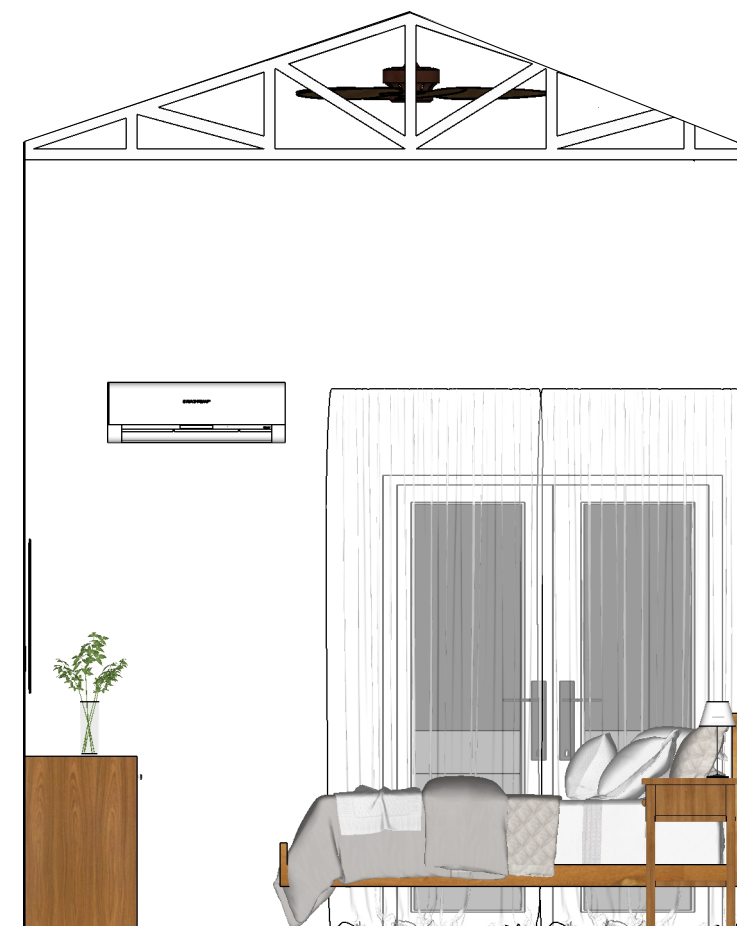

VISTA 6

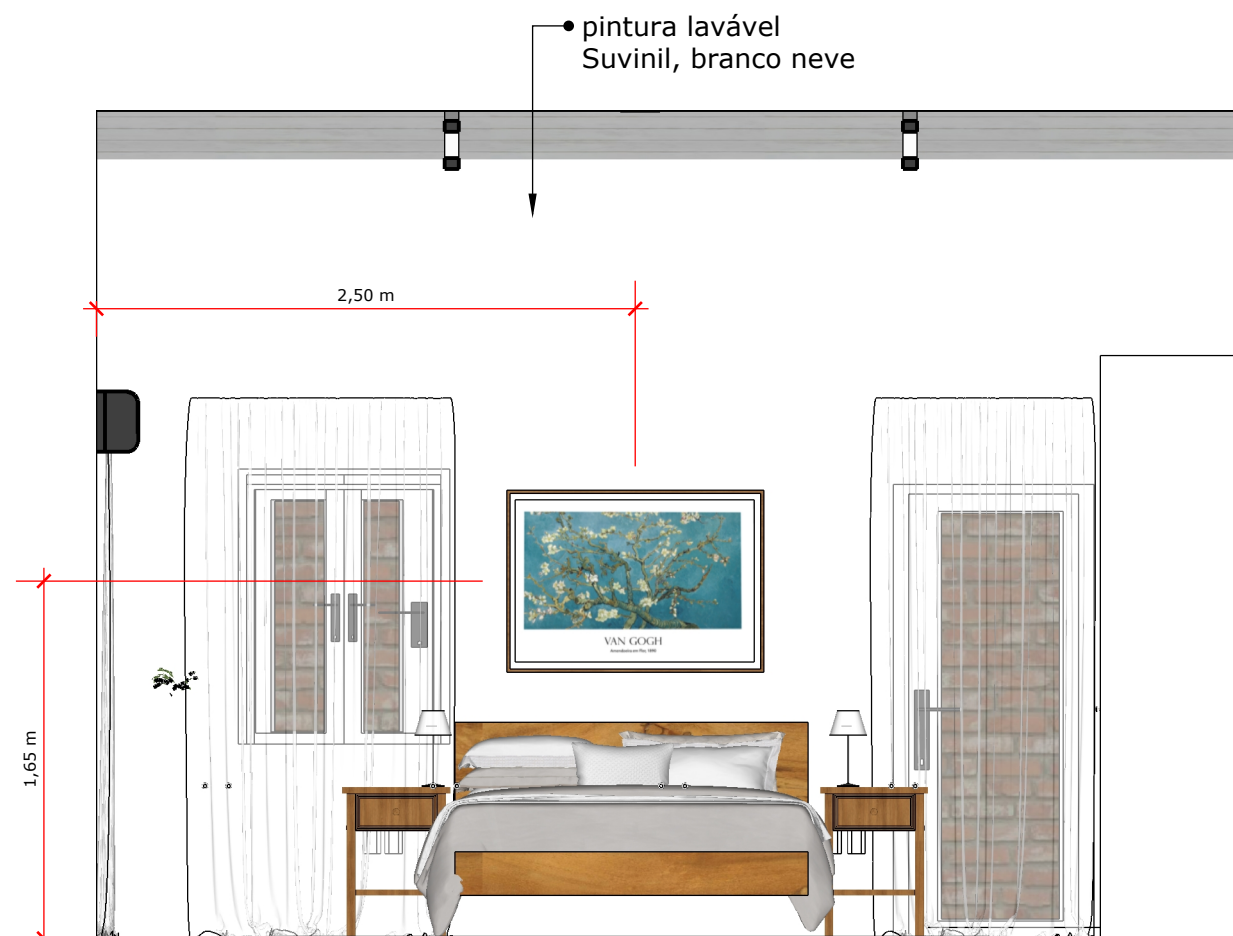

VISTA 7

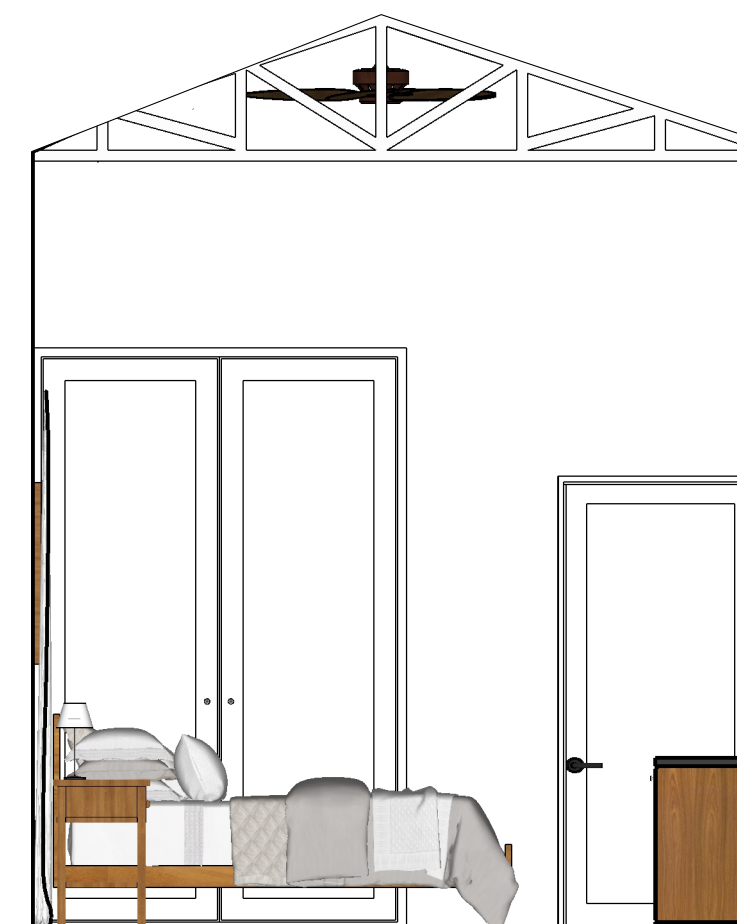

VISTA 8

clientes . Juliana e Ariel

etapa . executivo

revisão . 00

conteúdo
vistas W e X

escala 1:25

observações

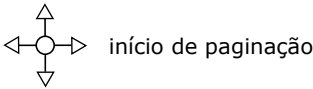

Julho 2024

Arq. *Nathalia*
Nathalia Giassetti Ongaro

(11) 97505-7088
contato@ngoarquitetura.com



VISTA W



VISTA X

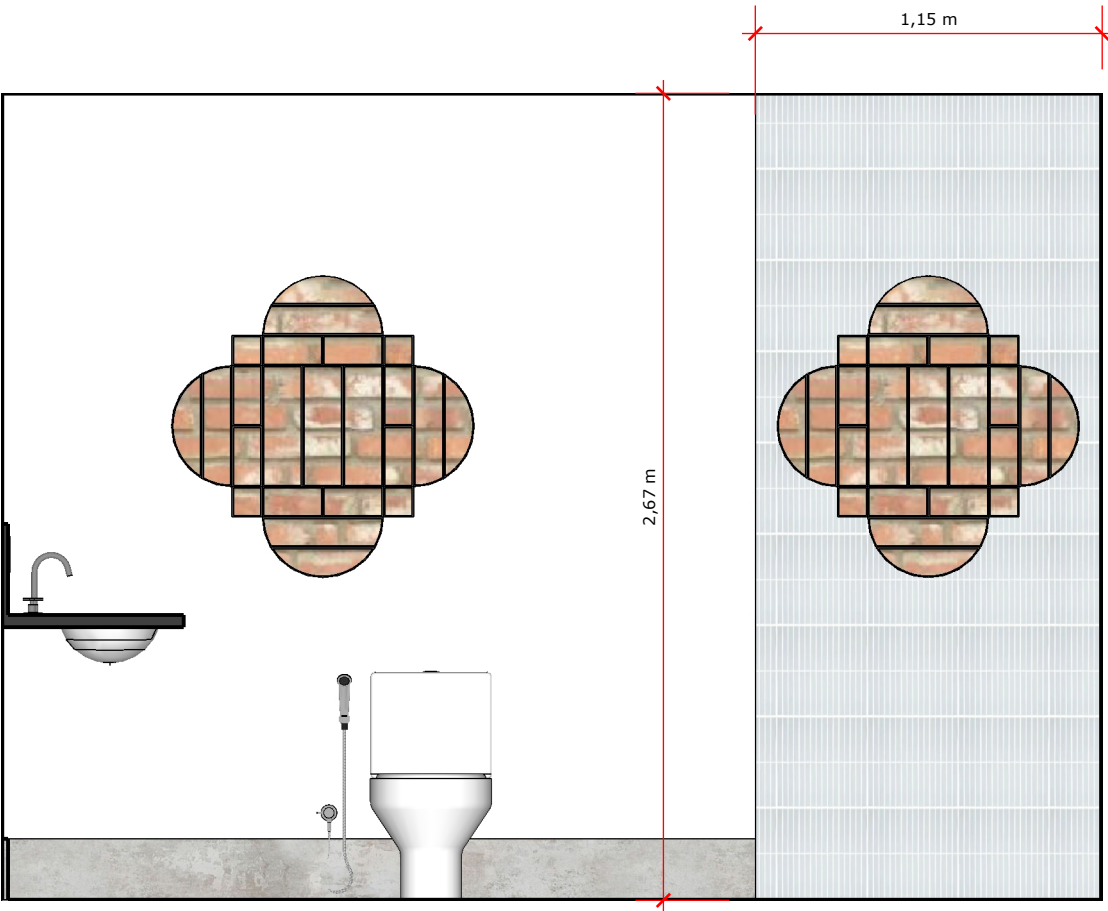

VISTA X - paginação

clientes . Juliana e Ariel

etapa . executivo

revisão . 00

conteúdo
vistas Y e V

escala 1:25

observações

**considerar 2cm a mais em
cada dimensão nos nichos
para acabamento final nas
dimensões descritas**

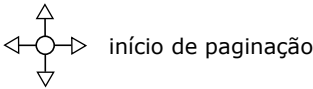

Julho 2024

Arq. *Nathalia*
Nathália Giassetti Ongaro

(11) 97505-7088
contato@ngoarquitetura.com

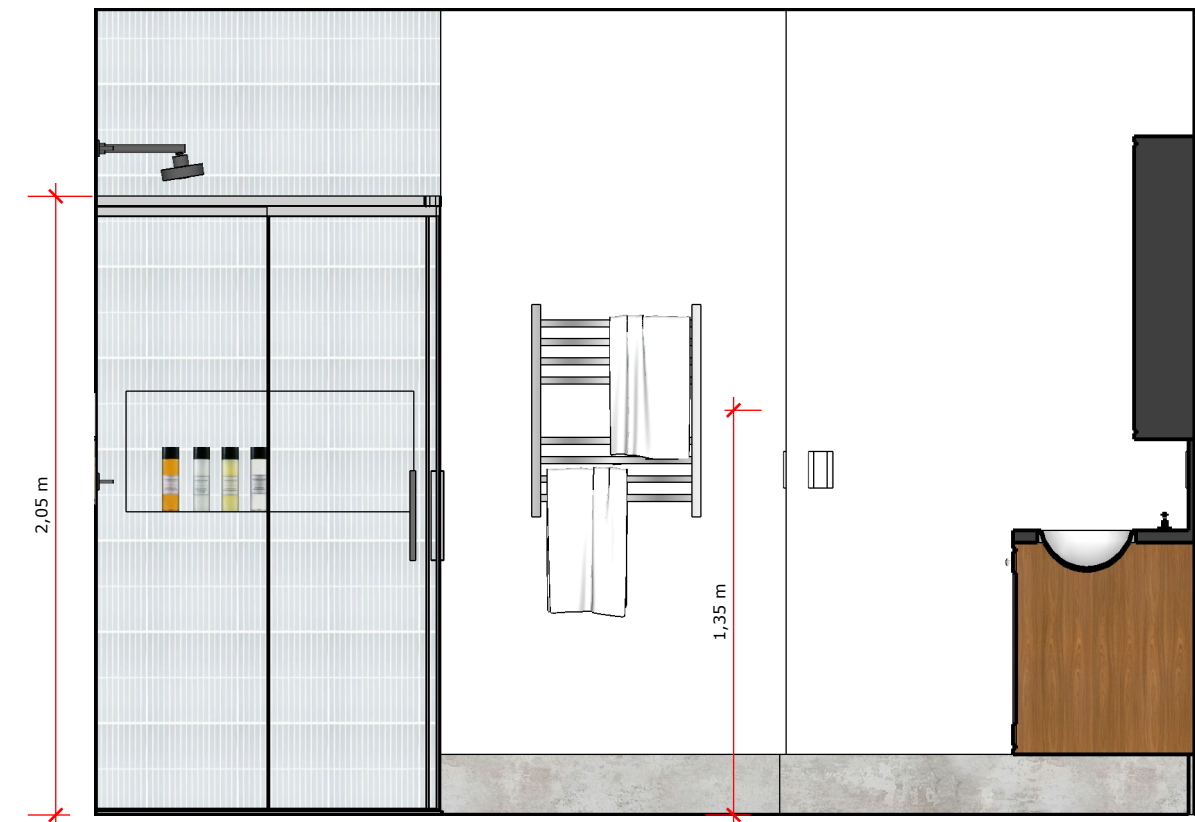

VISTA V

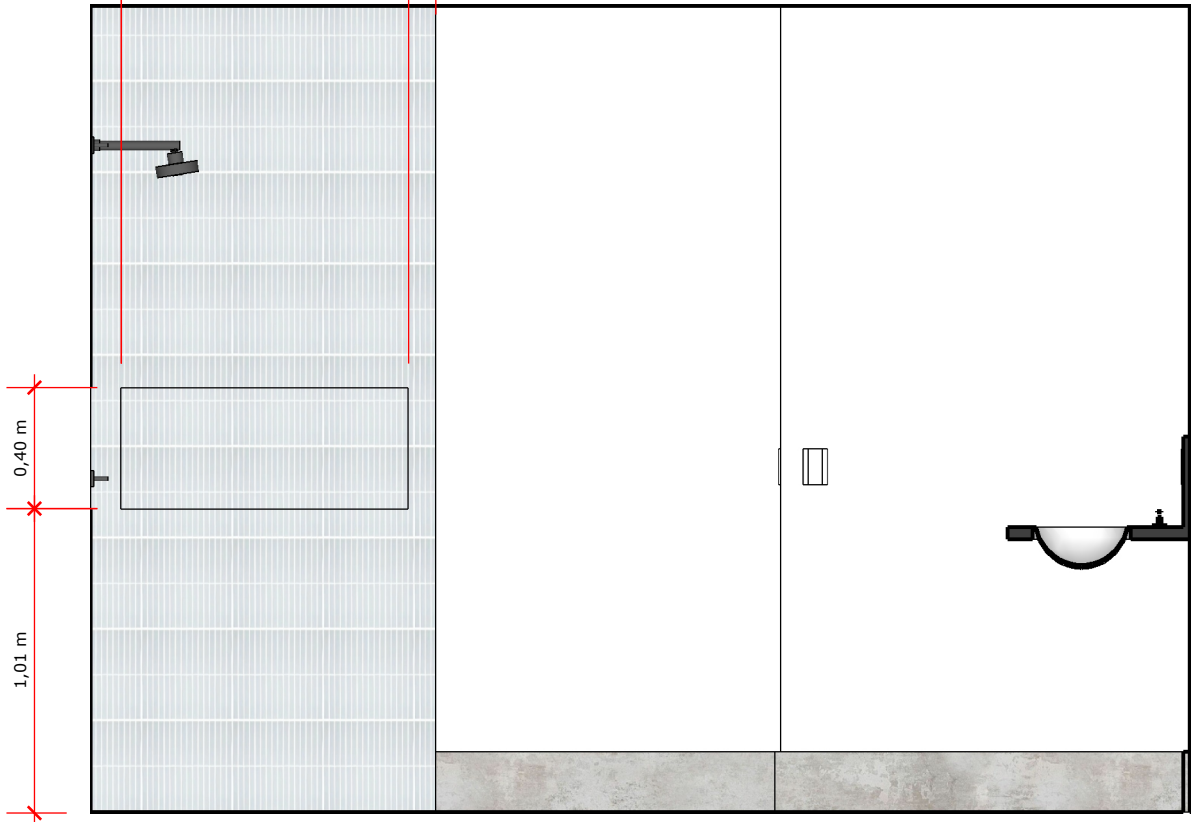
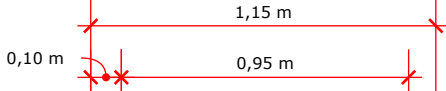

DETALHE NICHOS - dimensões finais



VISTA Y

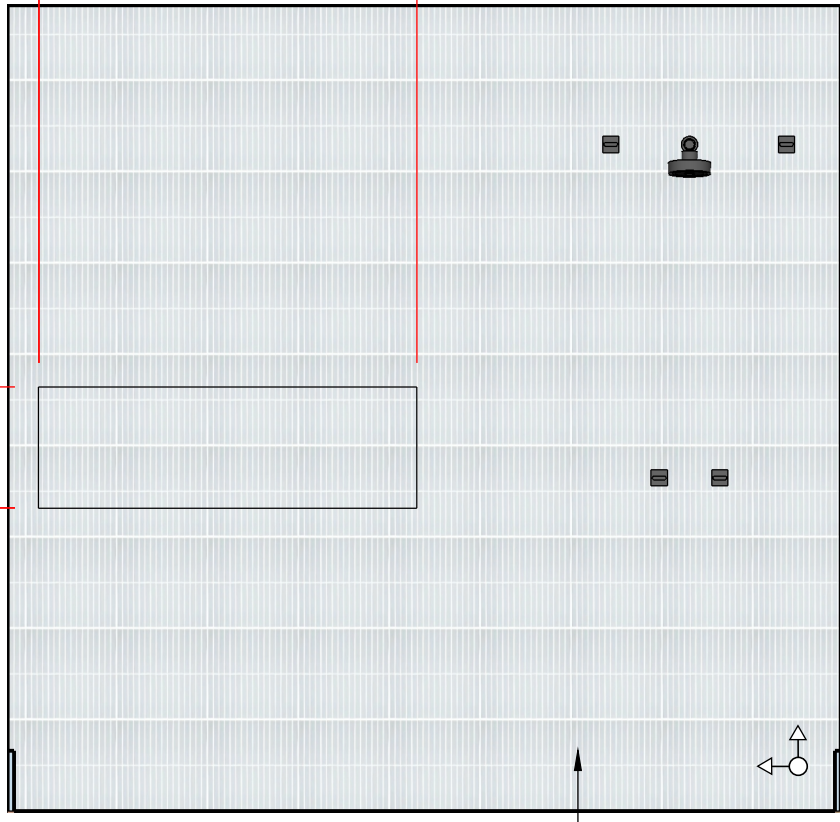
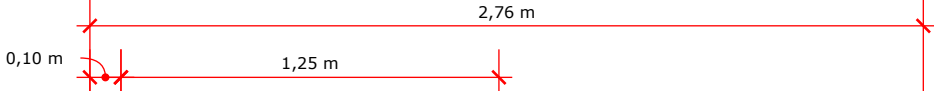

DETALHE NICHOS - dimensões finais

• PORTOBELLO, Botanique
Anis, 30x30cm telado

a c a d e m i a

C a s a . A r i e l e J u l i a n a

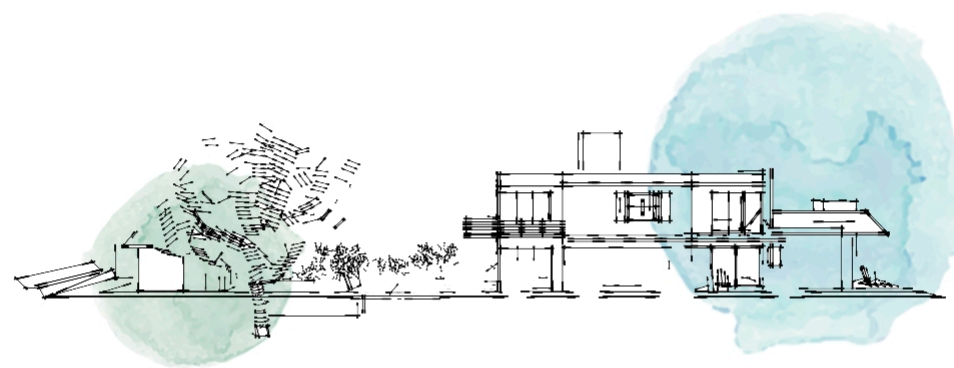

Nathália Giassetti Ongaro

arquitetura . interiores . paisagismo

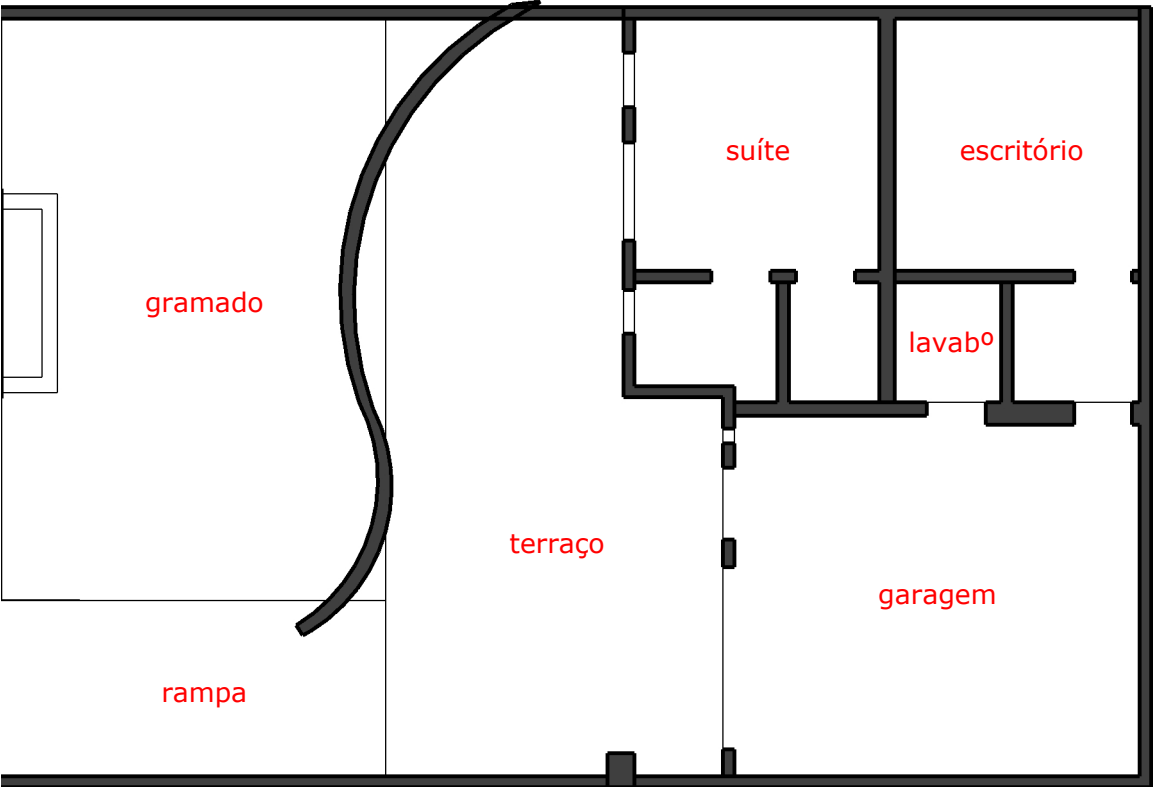

SITUAÇÃO ORIGINAL

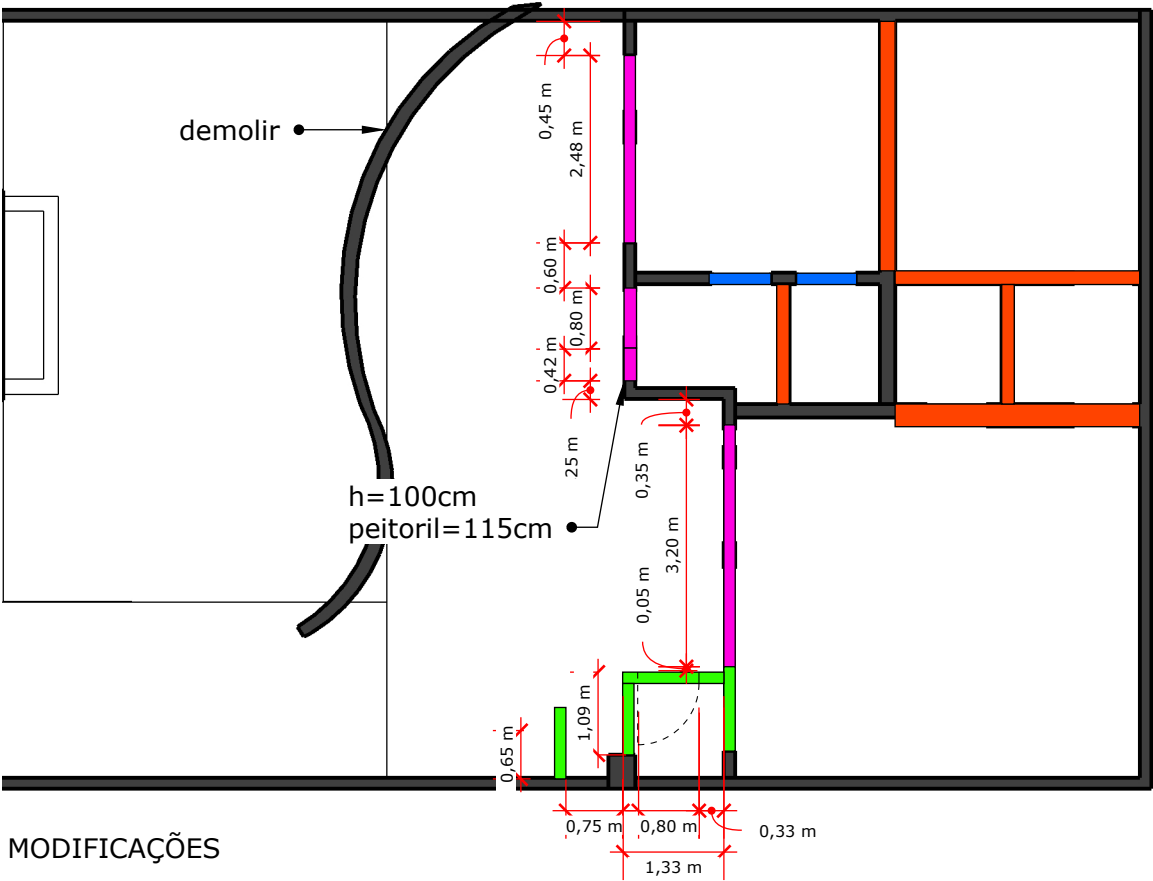

MODIFICAÇÕES

clientes . Juliana e Ariel

etapa . executivo

revisão . 00

conteúdo
situação original e modificações

escala 1:100

observações

- vedar abertura com alvenaria rebocar e pintar
- demolir até a viga inutilizar instalações
- adaptar aberturas para portas alturas no desenho
- alvenaria de bloco a construir completar altura até o telhado

Julho 2024

Arq. *Nathalia* Giassetti Ongaro

(11) 97505-7088
contato@ngoarquitetura.com

clientes . Juliana e Ariel

etapa . executivo

revisão . 00

conteúdo
fachadas

escala 1:50

observações

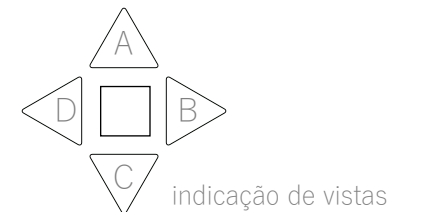

Julho 2024

Arq. *Nathália Giasetti Ongaro*

(11) 97505-7088
contato@ngoarquitetura.com

25
25/66



FACHADA ACADEMIA

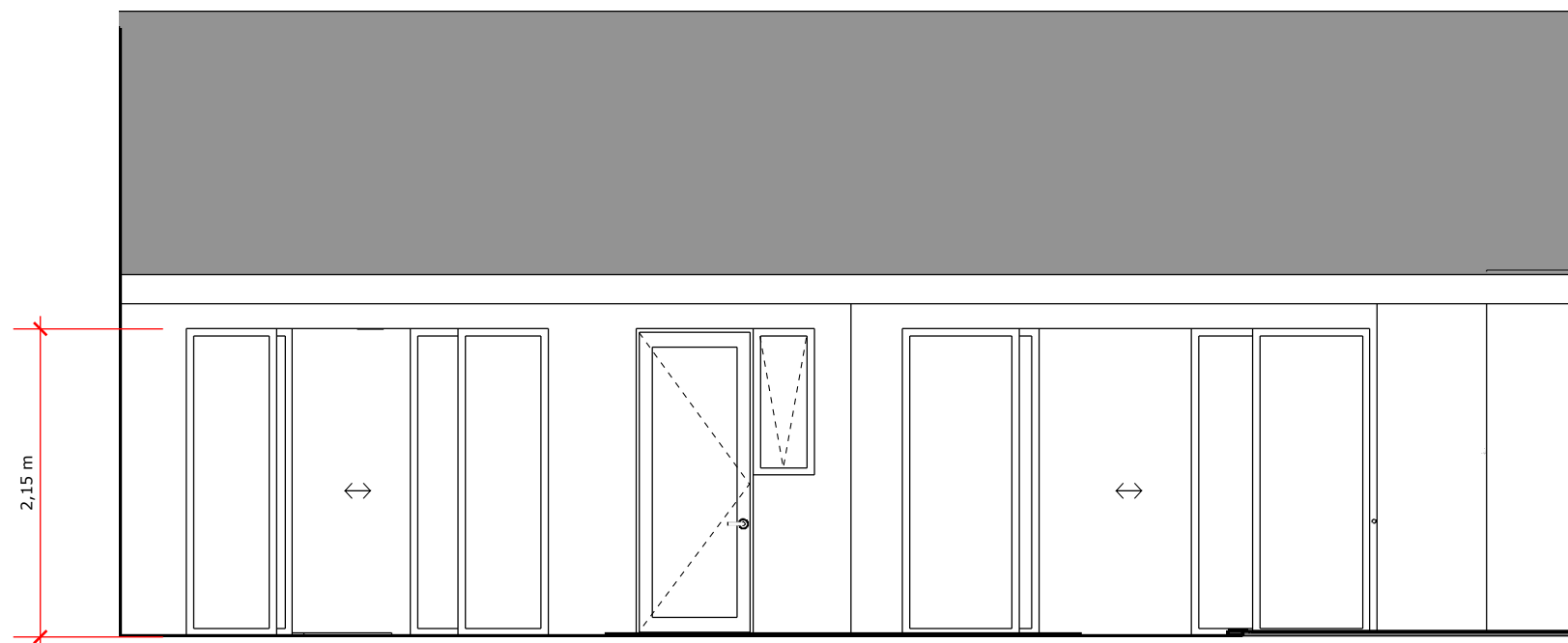

FACHADA ACADEMIA - portas e janelas



LEGENDA
HIDRÁULICA - SAÍDAS DE ÁGUA E ESGOTO

- água fria 115cm do piso
- água quente 115cm do piso
- água fria 60cm do piso
- água quente 60cm do piso
- saída de esgoto cinza 60cm do piso
- saída vaso sanitário
- ralo seco
- esgoto vaso sanitário
- saída ducha 250cm do piso
- misturador chuveiro 115cm do piso

LEGENDA
ELÉTRICA - INTERRUPTORES E TOMADAS

- interruptor de seis seções 115cm do piso
- interruptor de uma seção 115cm do piso
- tomada 115cm do piso
- tomada 35cm do piso
- tomada ar condicionado
- quadro de distribuição
- tomada no piso (interno)
- tomada no piso (externo)

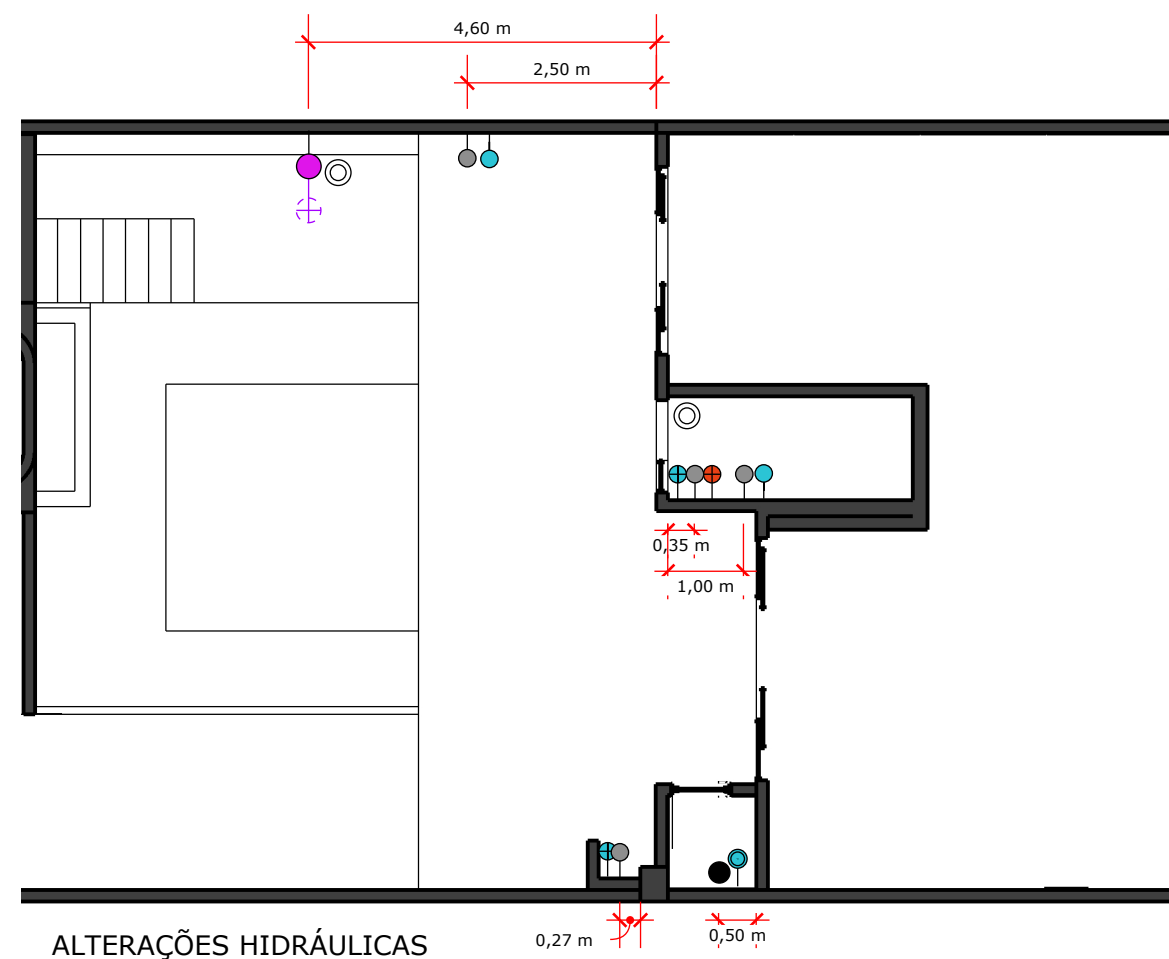

ALTERAÇÕES HIDRÁULICAS

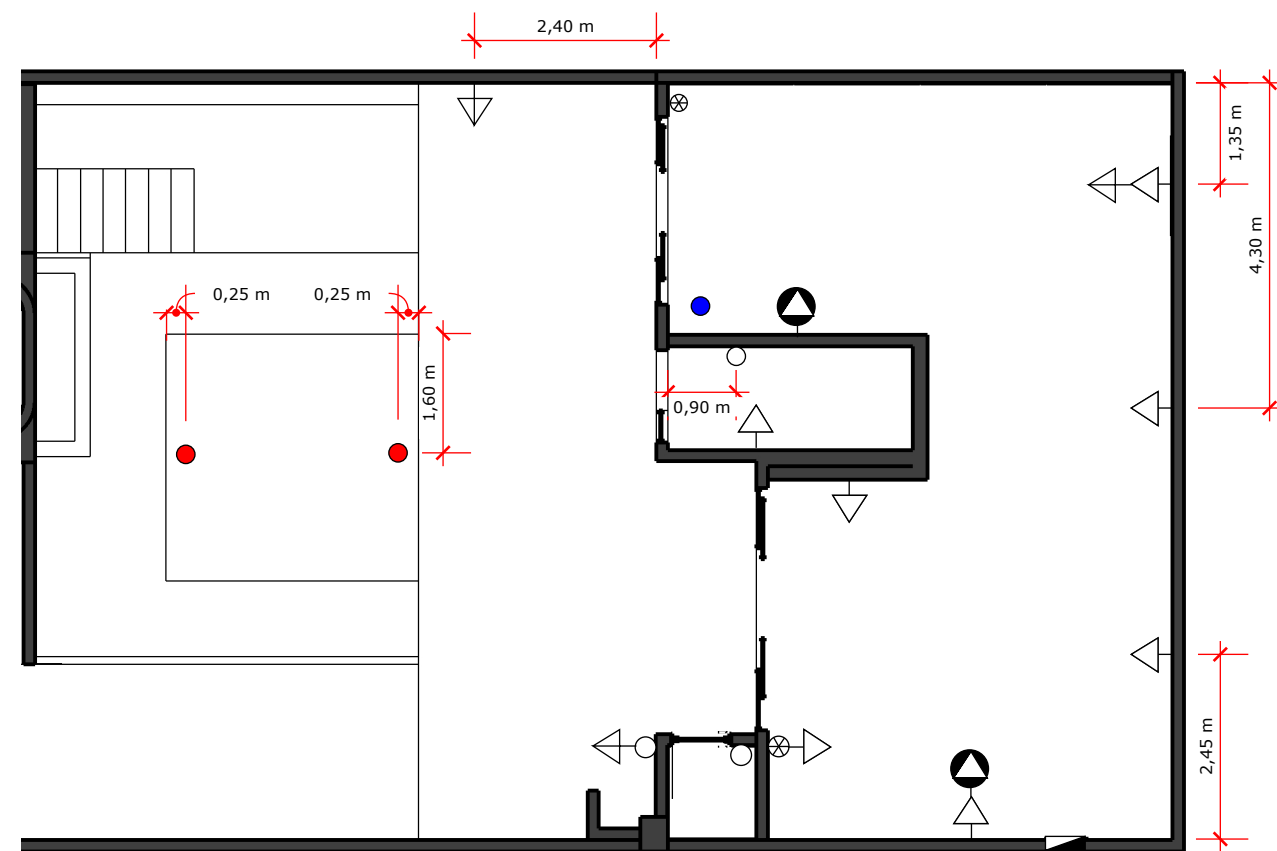

ALTERAÇÕES ELÉTRICAS

clientes . Juliana e Ariel

etapa . executivo

revisão . 00

conteúdo
hidráulica e elétrica

escala 1:100

observações







**torneiras de parede devem
estar na obra no momento
da instalação hidráulica**

Julho 2024

Arq. Nathália Giassetti Ongaro

(11) 97505-7088
contato@ngoarquitetura.com

LEGENDA
ELÉTRICA - ILUMINAÇÃO

-  ponto arandela 215cm do piso
-  spot PAR20 embutir
-  spot PAR20 sobrepor
-  ponto para iluminação no piso
-  ponto balizador no piso/grama
-  ponto para ventilador

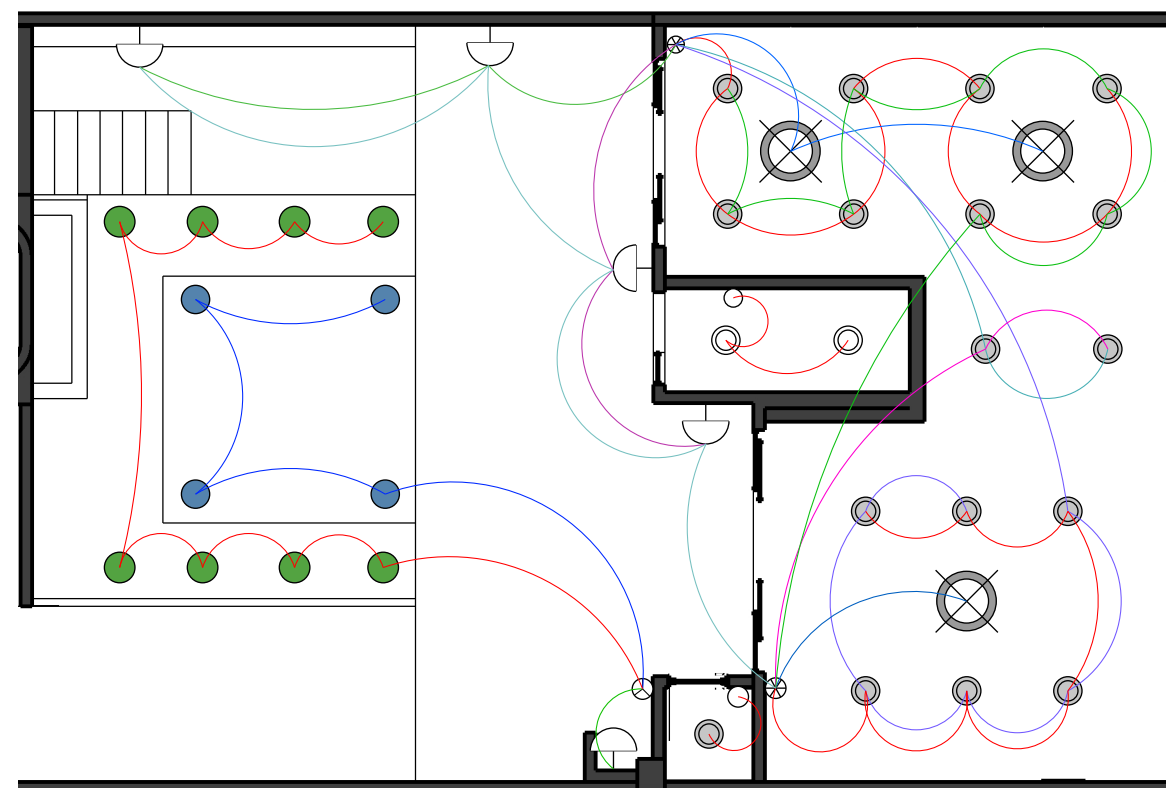

CIRCUITOS

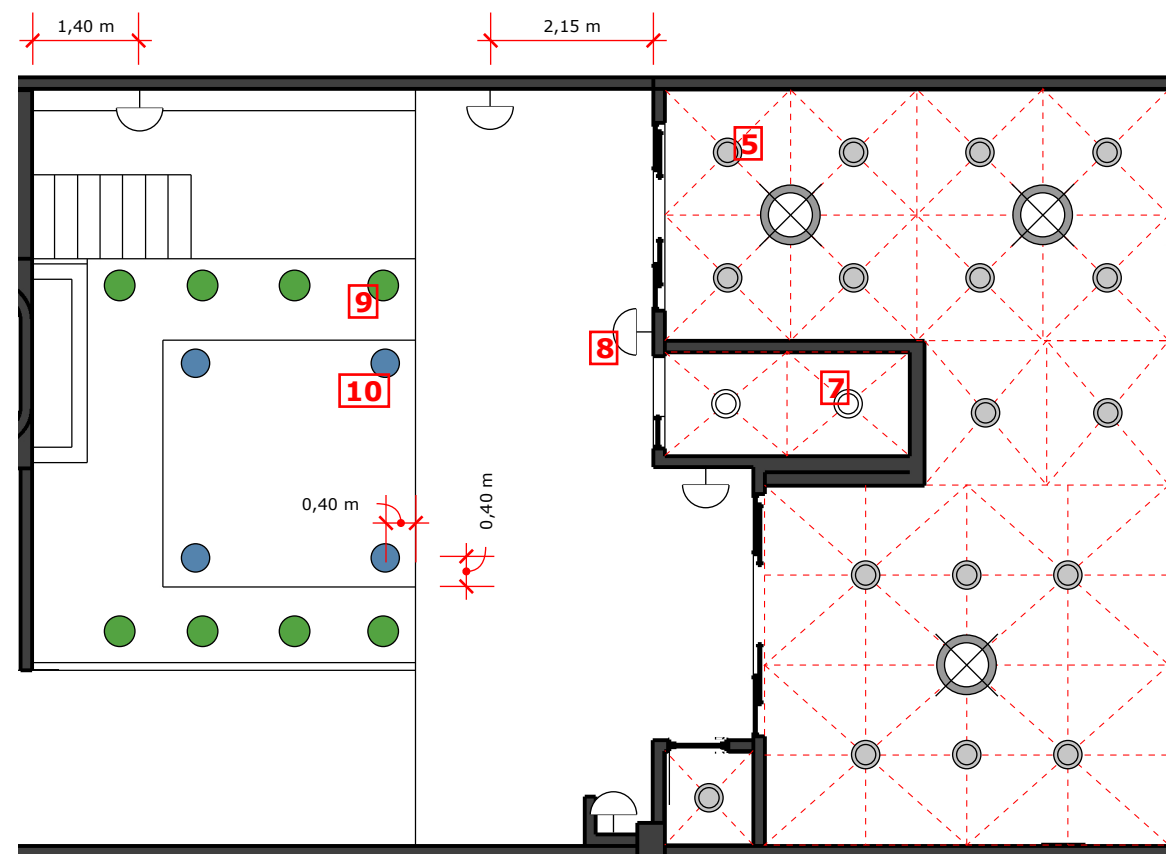

ILUMINAÇÃO

clientes . Juliana e Ariel

etapa . executivo

revisão . 00

conteúdo
iluminação e circuitos

escala 1:100

observações

Julho 2024

Arq. 
Nathália Giassetti Ongaro

(11) 97505-7088
contato@ngoarquitetura.com

clientes . Juliana e Ariel

etapa . executivo

revisão . 00

conteúdo
fachadas

escala 1:75

observações

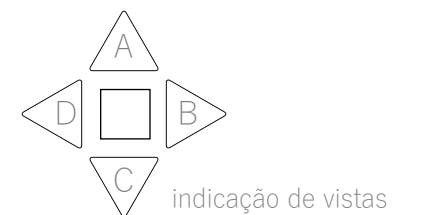

Julho 2024

Arq. *Nathalia* Giassetti Ongaro

(11) 97505-7088
contato@ngoarquitetura.com

29
29/66



ÁREA LIVRE

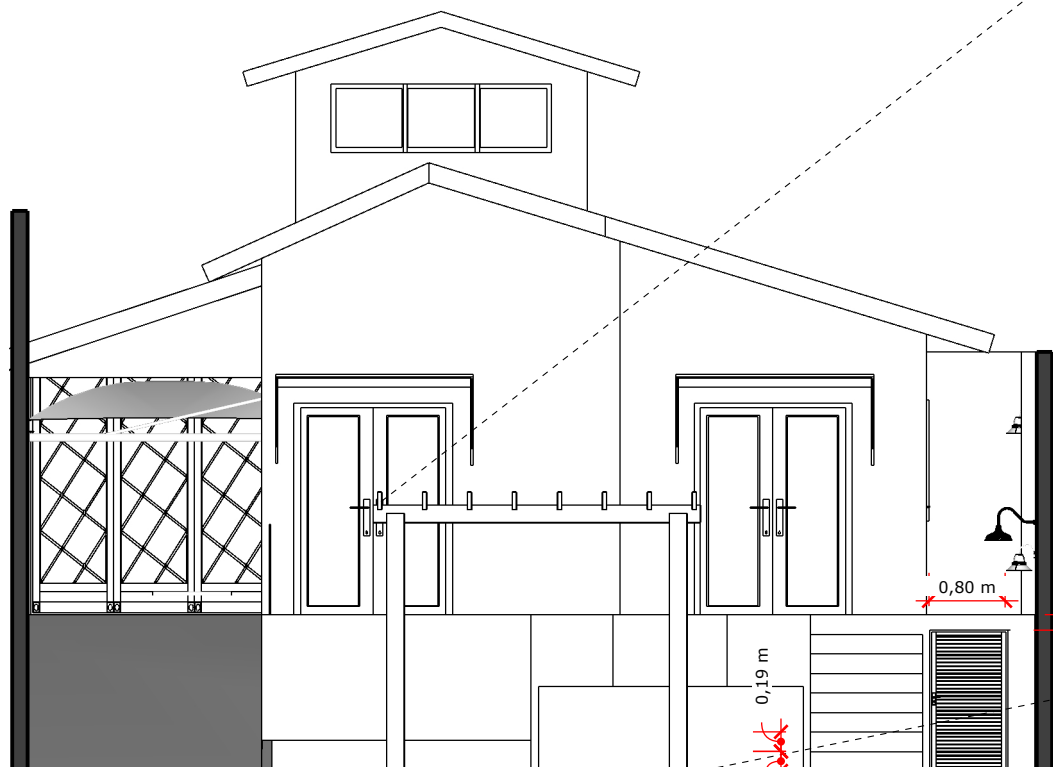

ÁREA LIVRE - detalhamento

0,19 m
0,19 m
1,10 m
0,80 m
1,40 m
1,57 m
• porta venezianada alumínio branco

DETALHE PERGOLADO

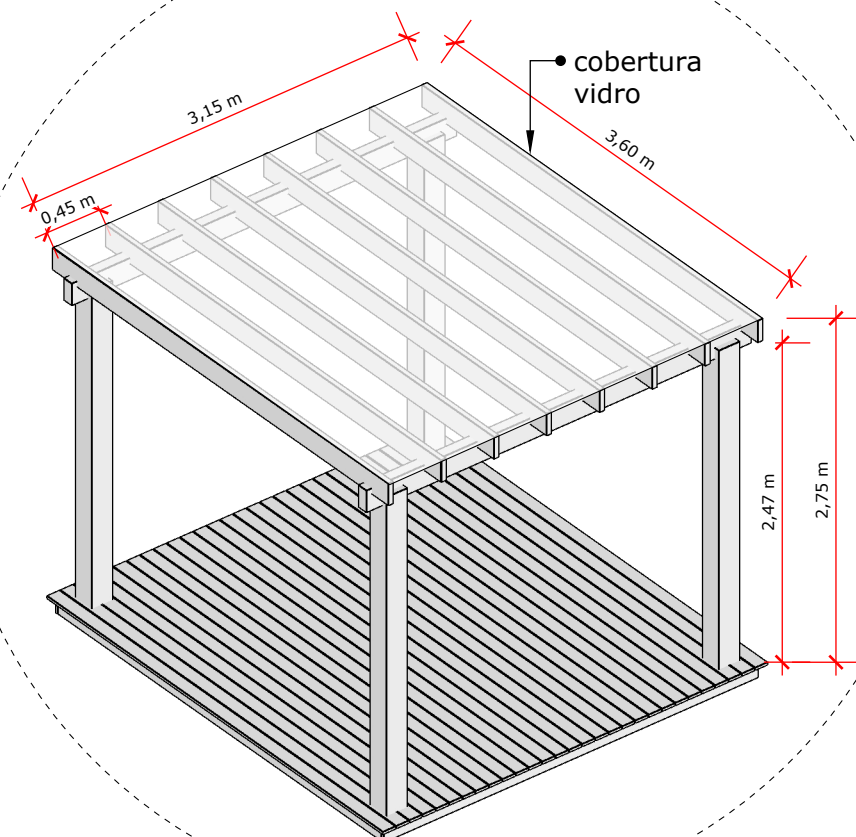

clientes . Juliana e Ariel

etapa . executivo

revisão . 00

conteúdo
layout descritivo

escala 1:100

observações

Julho 2024

Arq. *Nathalia* Giassetti Ongaro

(11) 97505-7088
contato@ngoarquitetura.com

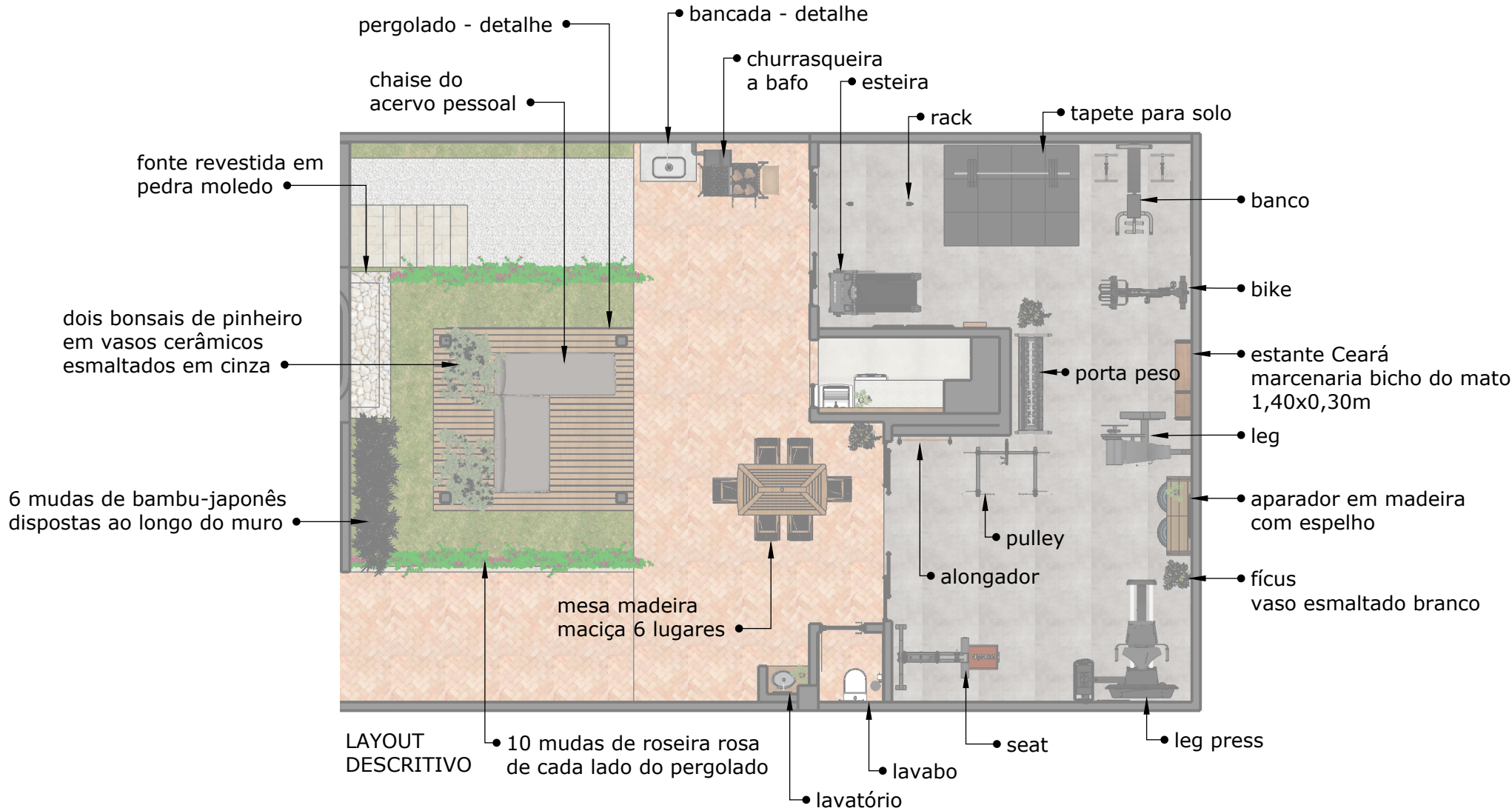

clientes . Juliana e Ariel

etapa . executivo

revisão . 00

conteúdo
indicação de vistas

escala 1:100

observações



Julho 2024

Arq.  Nathália Giasetti Ongaro

(11) 97505-7088
contato@ngoarquitetura.com

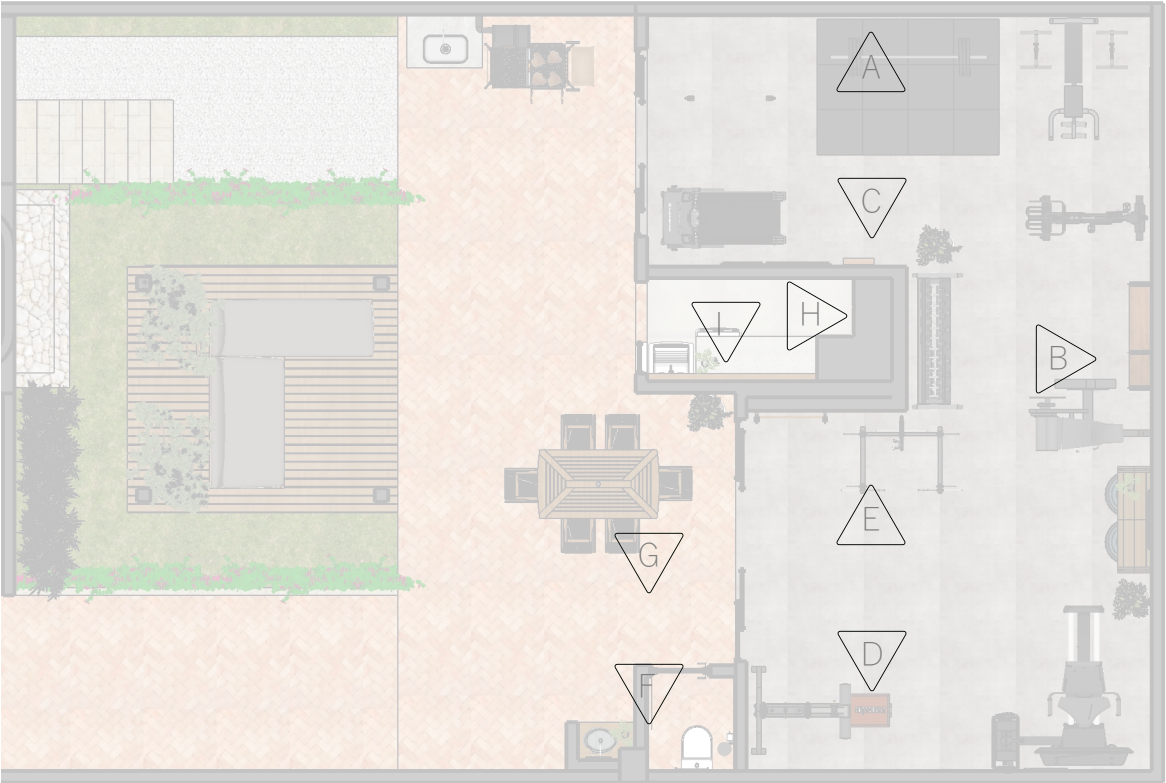

INDICAÇÃO DE VISTAS

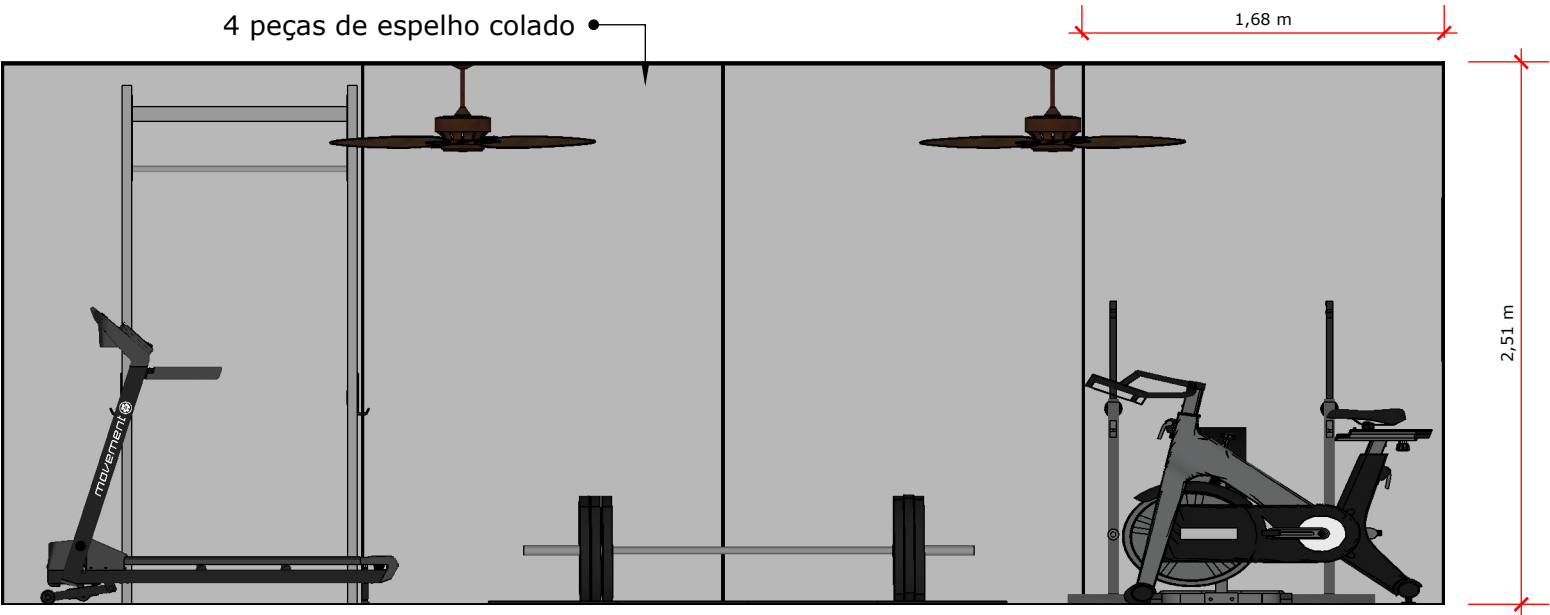

VISTA A

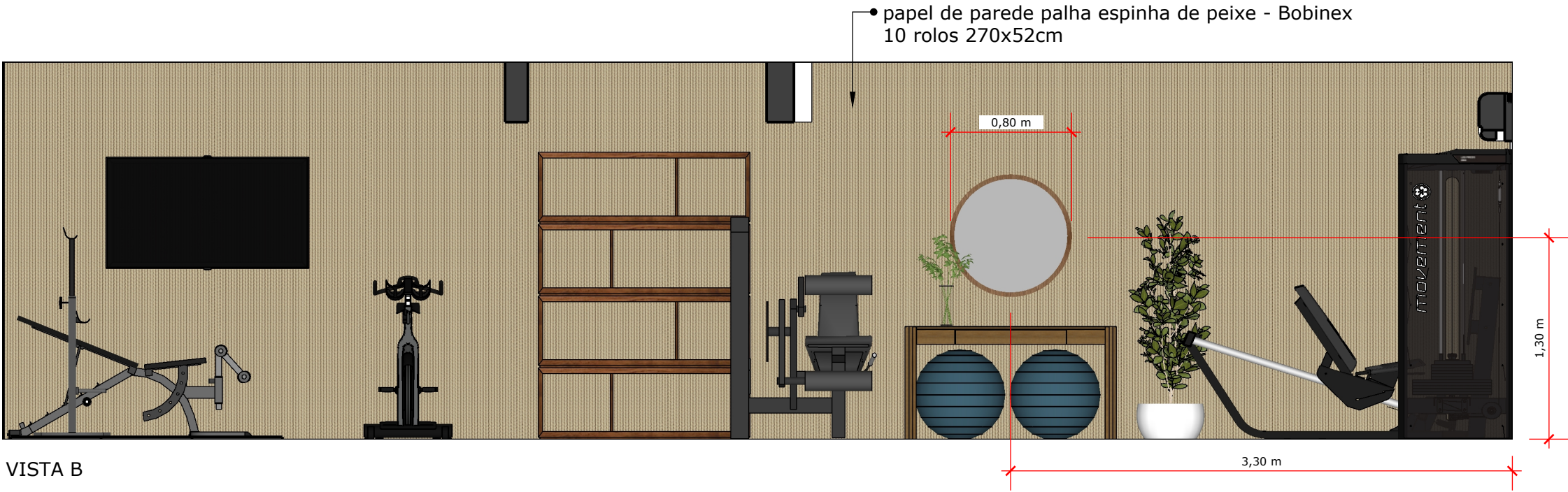

VISTA B



VISTA C

clientes . Juliana e Ariel

etapa . executivo

revisão . 00

conteúdo
vistas A, B e C

escala 1:35

observações

Julho 2024

Arq. *Nathalia* Giassetti Ongaro

(11) 97505-7088
contato@ngoarquitetura.com

clientes . Juliana e Ariel

etapa . executivo

revisão . 00

conteúdo
vistas D e E

escala 1:35

observações

Julho 2024

Arq. *Nathalia* Giassetti Ongaro

(11) 97505-7088
contato@ngoarquitetura.com

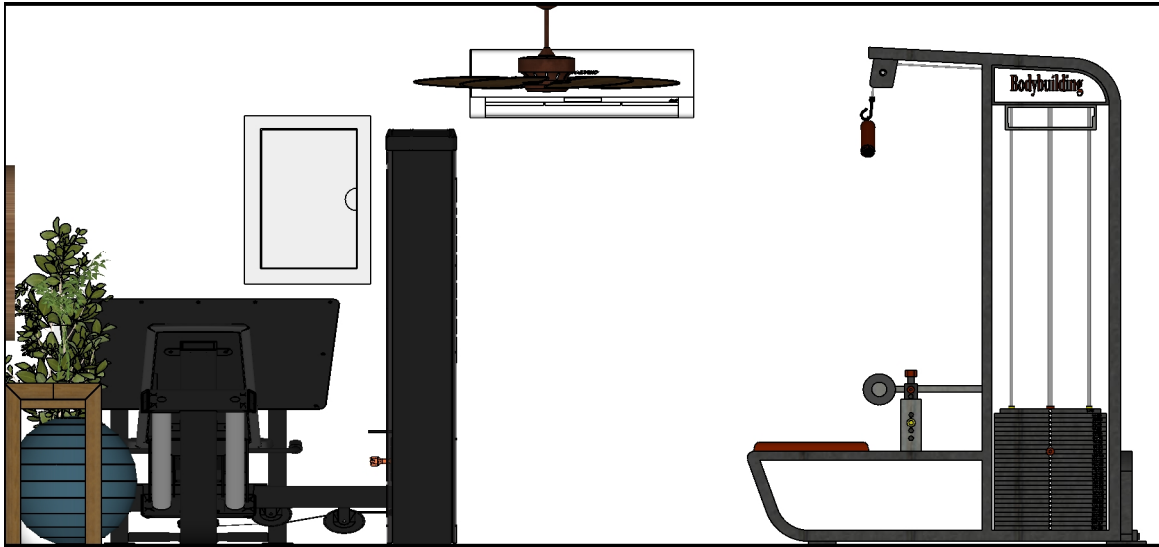

VISTA D



VISTA E

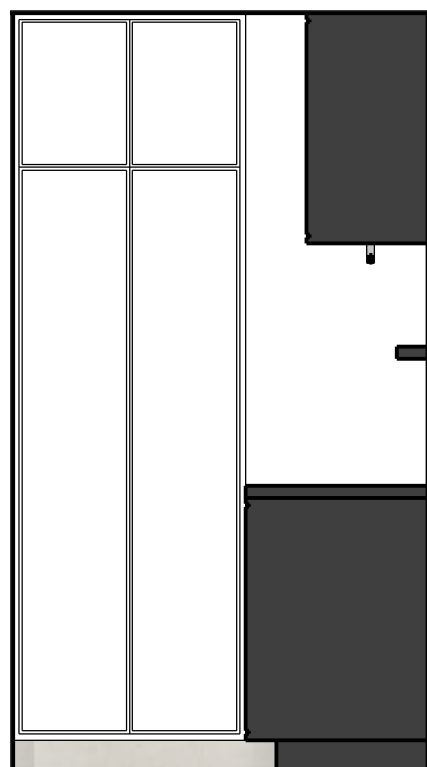

VISTA H

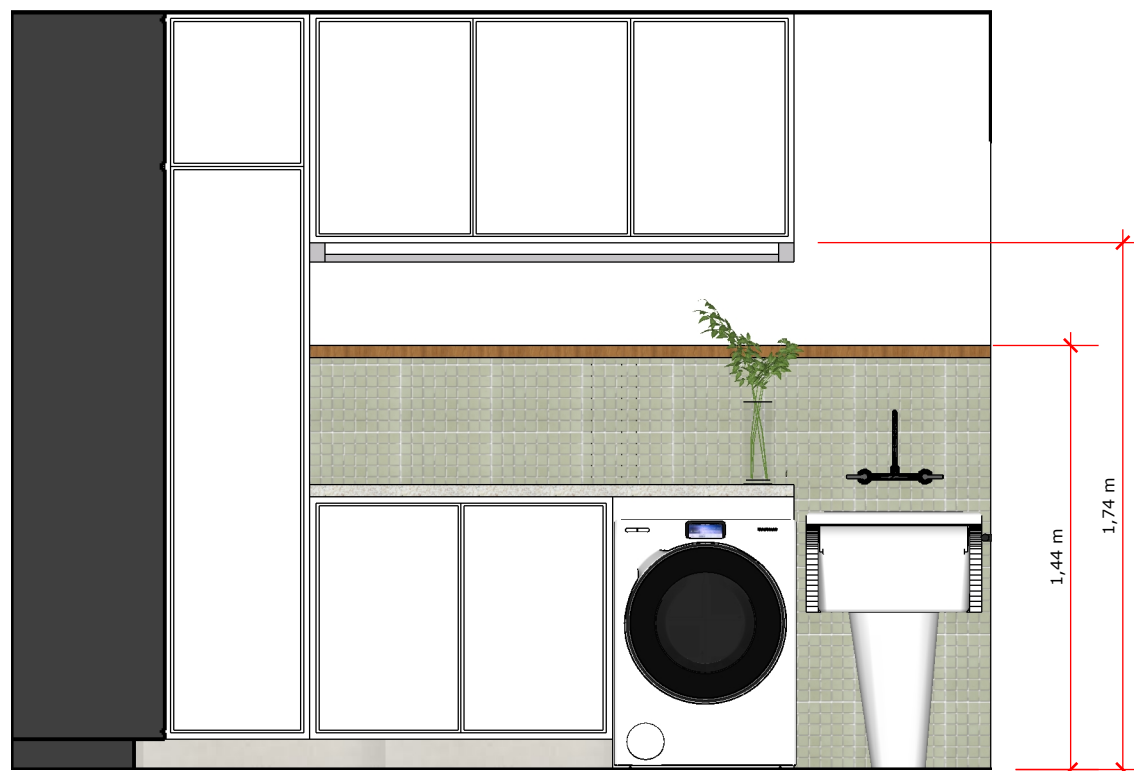

VISTA I

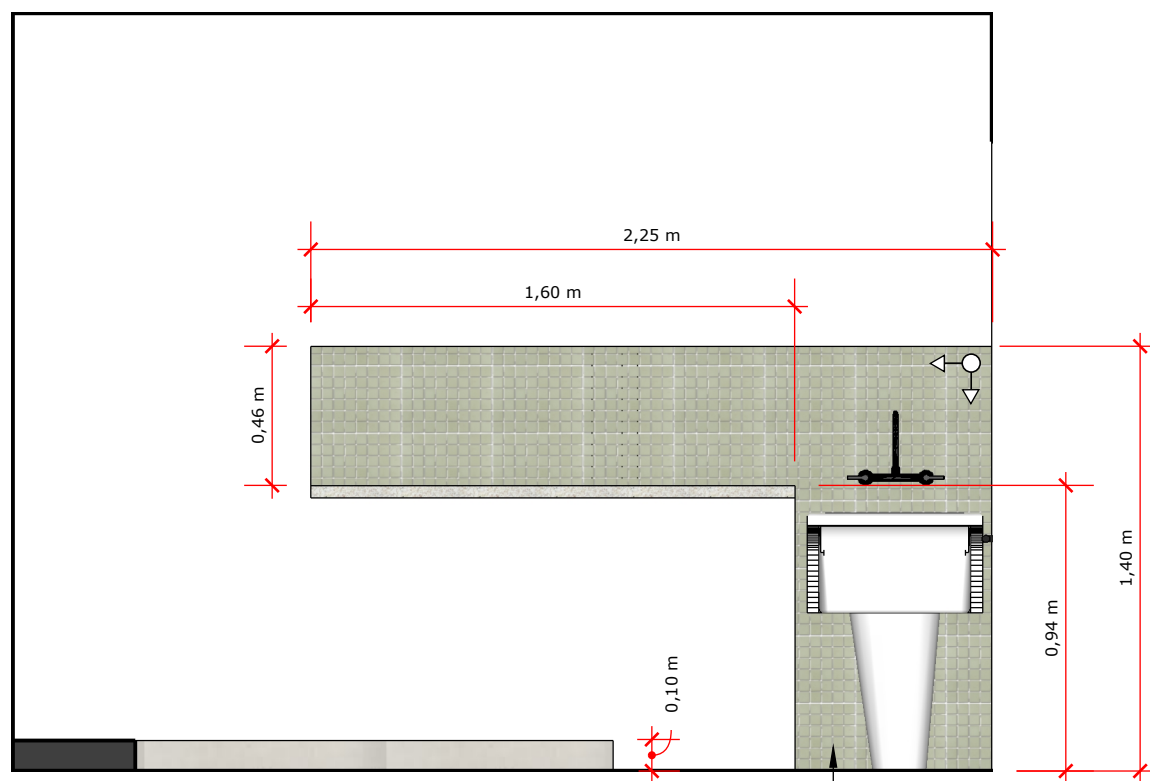

VISTA I - paginação

• BELAMARI, pastilha de porcelana verde Boracéia 5x5cm

clientes . Juliana e Ariel

etapa . executivo

revisão . 00

conteúdo
vistas H e I

escala 1:25

observações

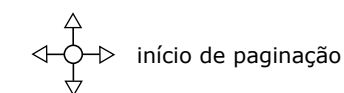

início de paginação

Julho 2024

Arq. *Nathalia* Giassetti Ongaro

(11) 97505-7088
contato@ngoarquitetura.com

clientes . Juliana e Ariel

etapa . executivo

revisão . 00

conteúdo
vistas F e G

escala 1:25

observações

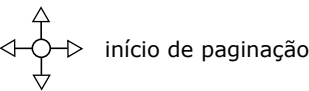

Julho 2024

Arq. *Nathália Giassetti Ongaro*

(11) 97505-7088
contato@ngoarquitetura.com



VISTA G

- pintar porta com a mesma cor externa
tinta epóxi

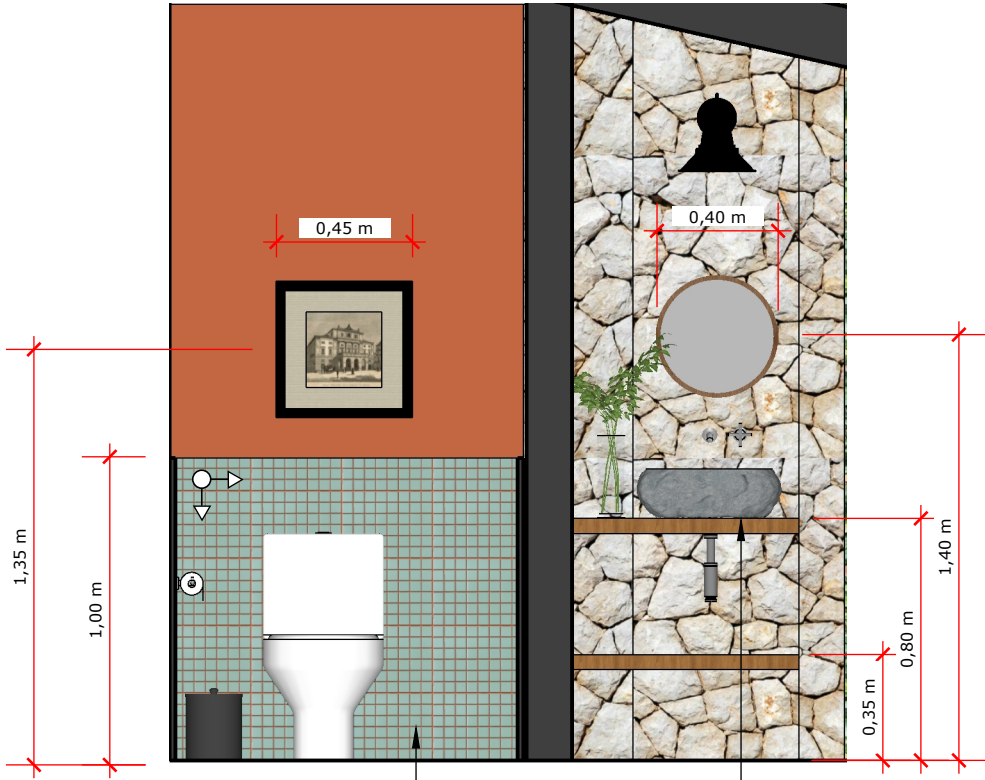

VISTA F

- BELAMARI, pastilha
de porcelana verde
Malta 5x5cm
**seguir em todo o perímetro do lavabo
mantendo altura de 1,00m**
- cuba esculpida
em rocha

piscina

Casa . Ariel e Juliana

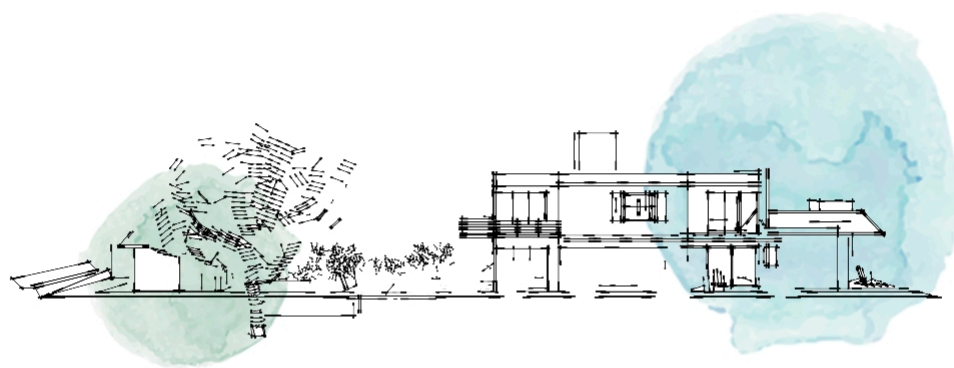

Nathália Giassetti Ongaro

arquitetura . interiores . paisagismo

clientes . Juliana e Ariel

etapa . executivo

revisão . 00

conteúdo
paginação de piso

escala 1:75

observações

arcos construídos desde a fundação do muro
alturas na vista a seguir

**o novo deck deve seguir
a paginação existente**

início de paginação

Julho 2024

Arq. Nathália Giaszetti Ongaro

(11) 97505-7088
contato@ngoarquitetura.com

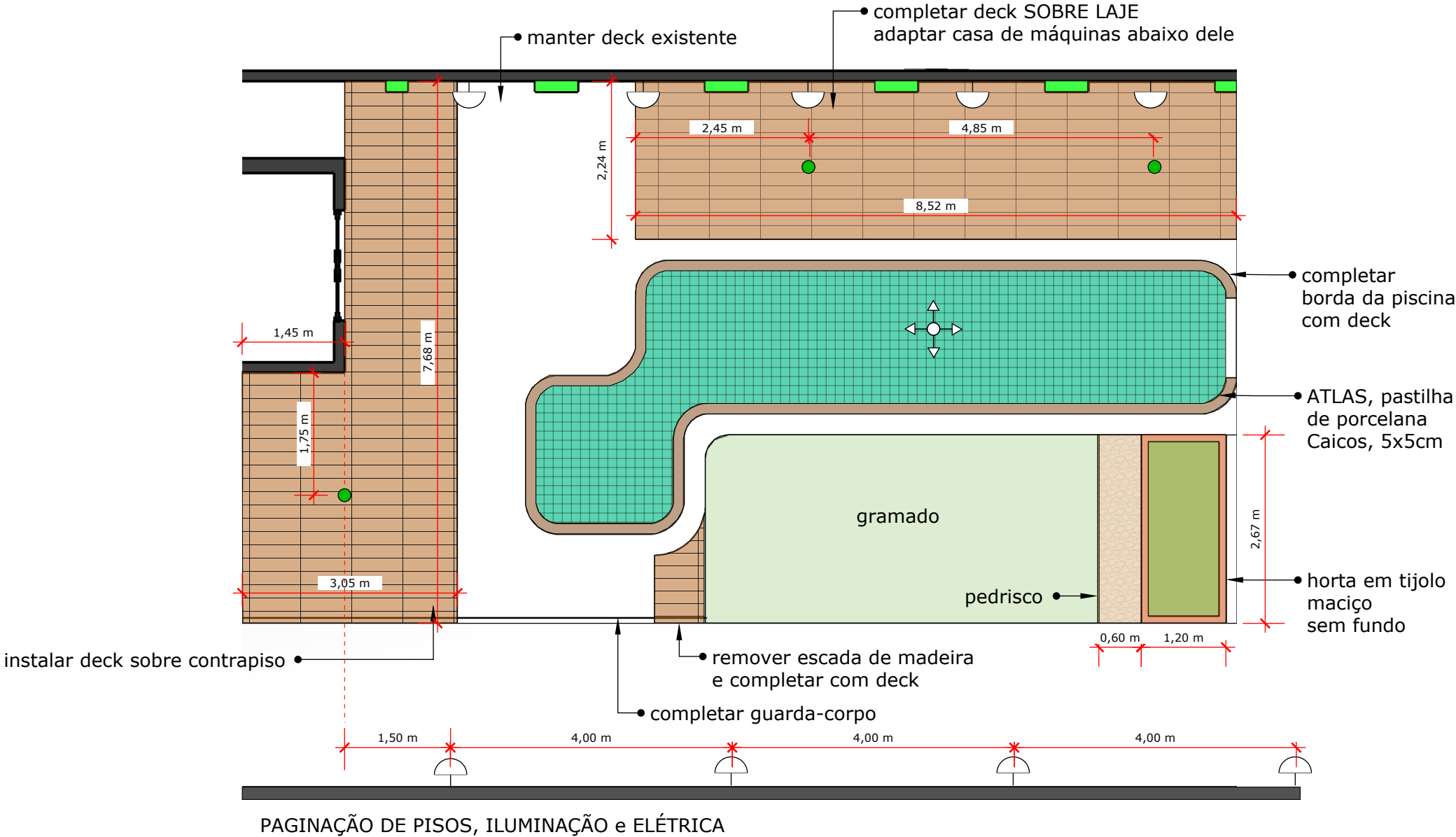

LEGENDA
ELÉTRICA - INTERRUPTORES E TOMADAS

● tomada no piso (externo)

clientes . Juliana e Ariel

etapa . executivo

revisão . 00

conteúdo
layout descritivo

escala 1:75

observações

arcos construídos desde a fundação do muro
alturas na vista a seguir

**o novo deck deve seguir
a paginação existente**

início de paginação

Julho 2024

Arq. Nathália Giassetti Ongaro

(11) 97505-7088
contato@ngoarquitetura.com

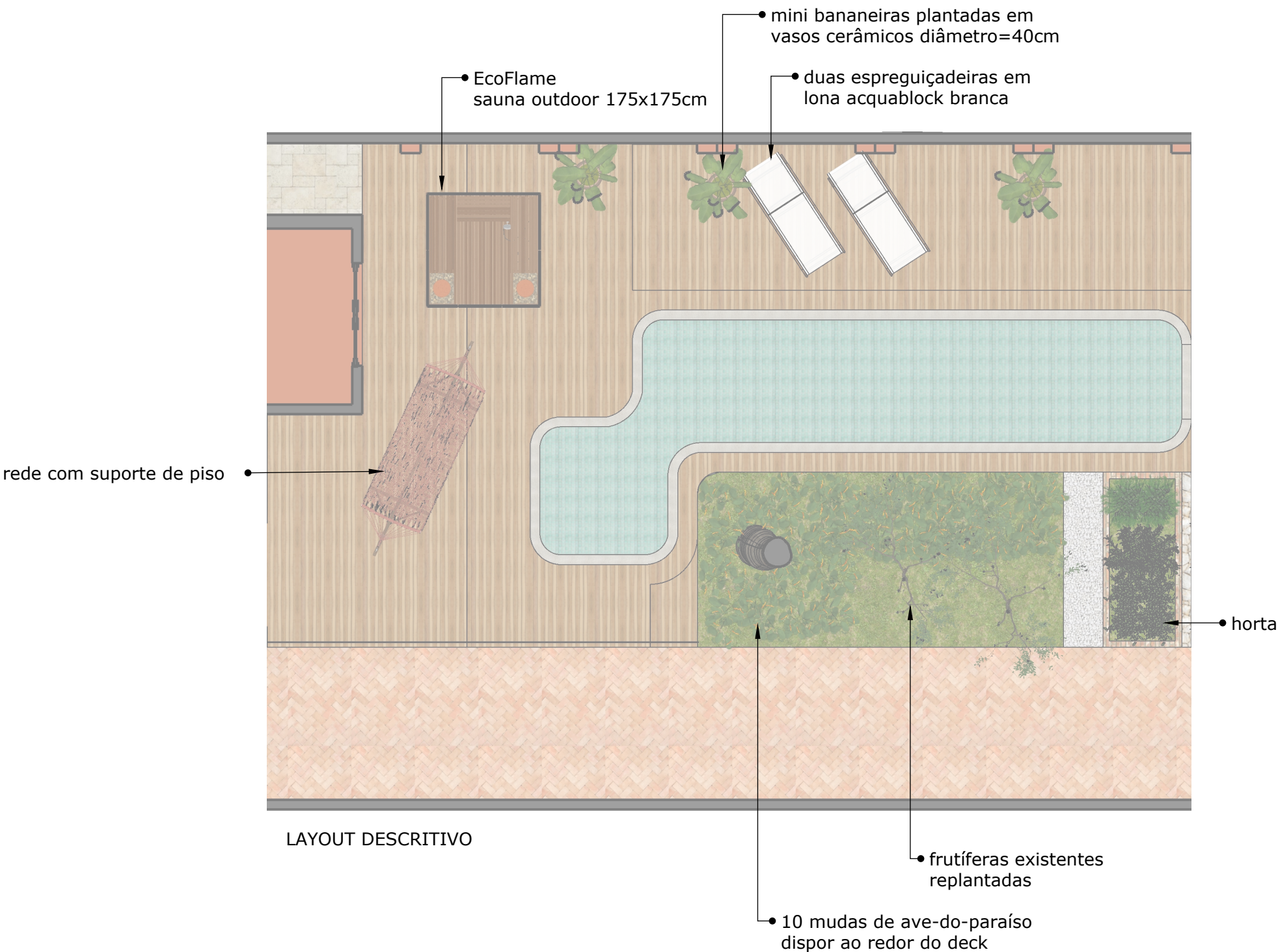

clientes . Juliana e Ariel

etapa . executivo

revisão . 00

conteúdo
fachada

escala 1:75

observações

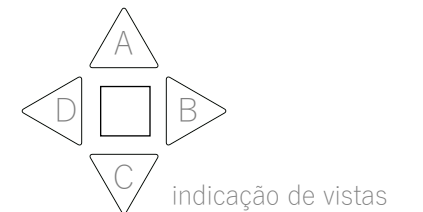

Julho 2024

Arq. *Nathalia* Giassetti Ongaro

(11) 97505-7088
contato@ngoarquitetura.com

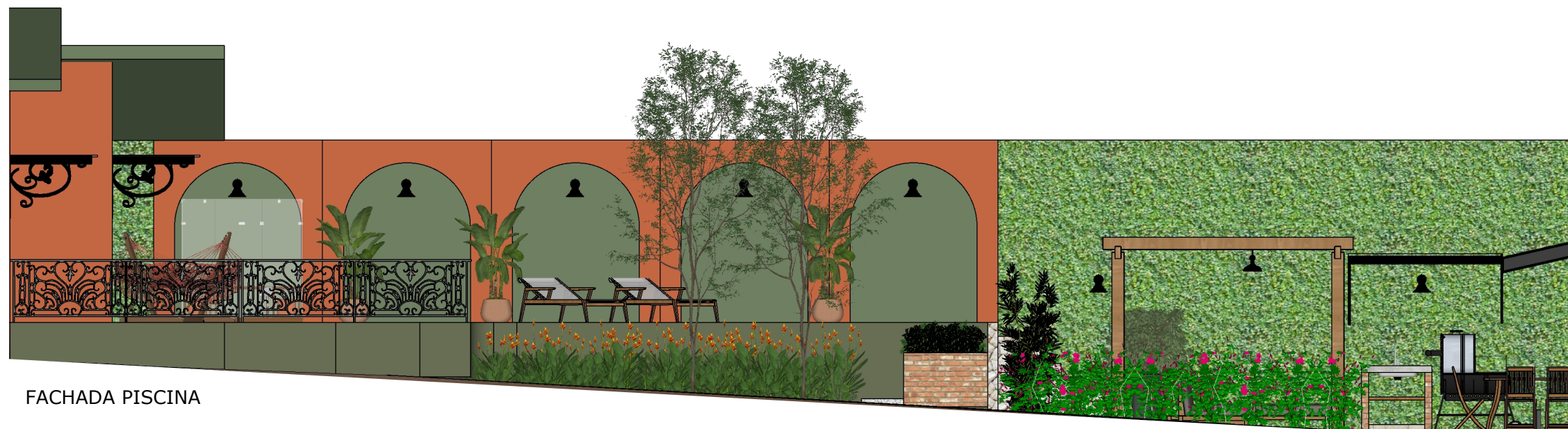

FACHADA PISCINA

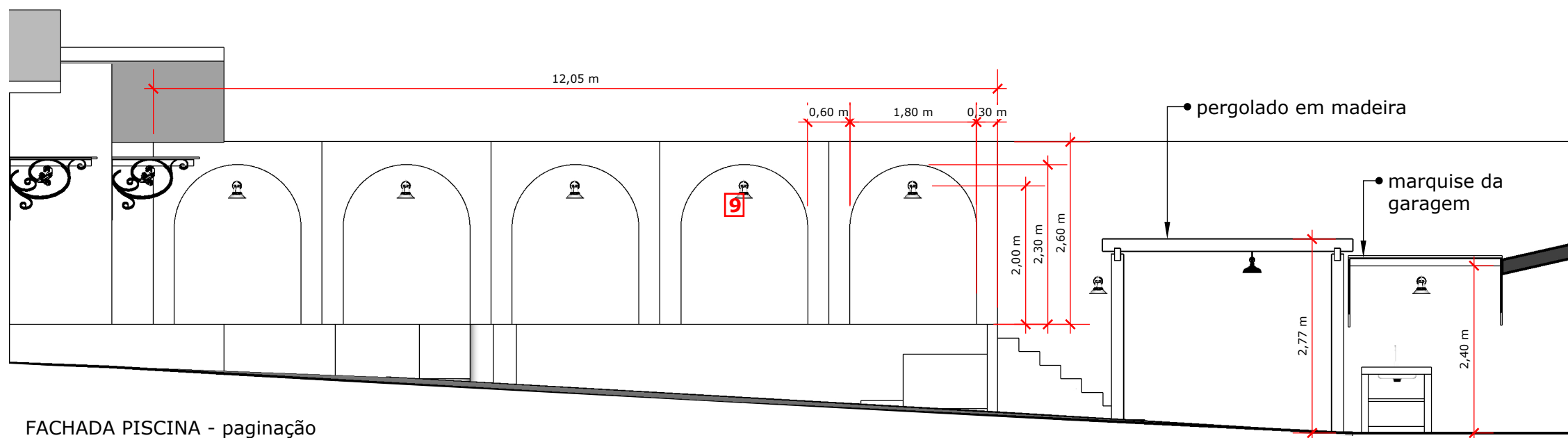

FACHADA PISCINA - paginação

g a r a g e m

C a s a . A r i e l e J u l i a n a

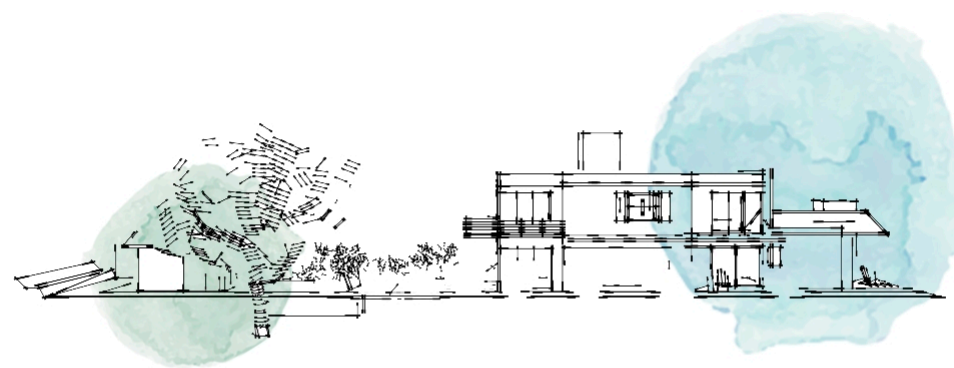

Nathália Giassetti Ongaro

arquitetura . interiores . paisagismo

clientes . Juliana e Ariel

etapa . executivo

revisão . 00

conteúdo
situação original e modificações

escala 1:75

observações

- alvenaria de tijolo maciço aparente
a construir
h=2,60m
laje plana impermeabilizada
coberta com telha termoacústica
prever drenagem pluvial e coletor

Julho 2024

Arq. *Nathalia*
Nathalia Giassetti Ongaro

(11) 97505-7088
contato@ngoarquitetura.com

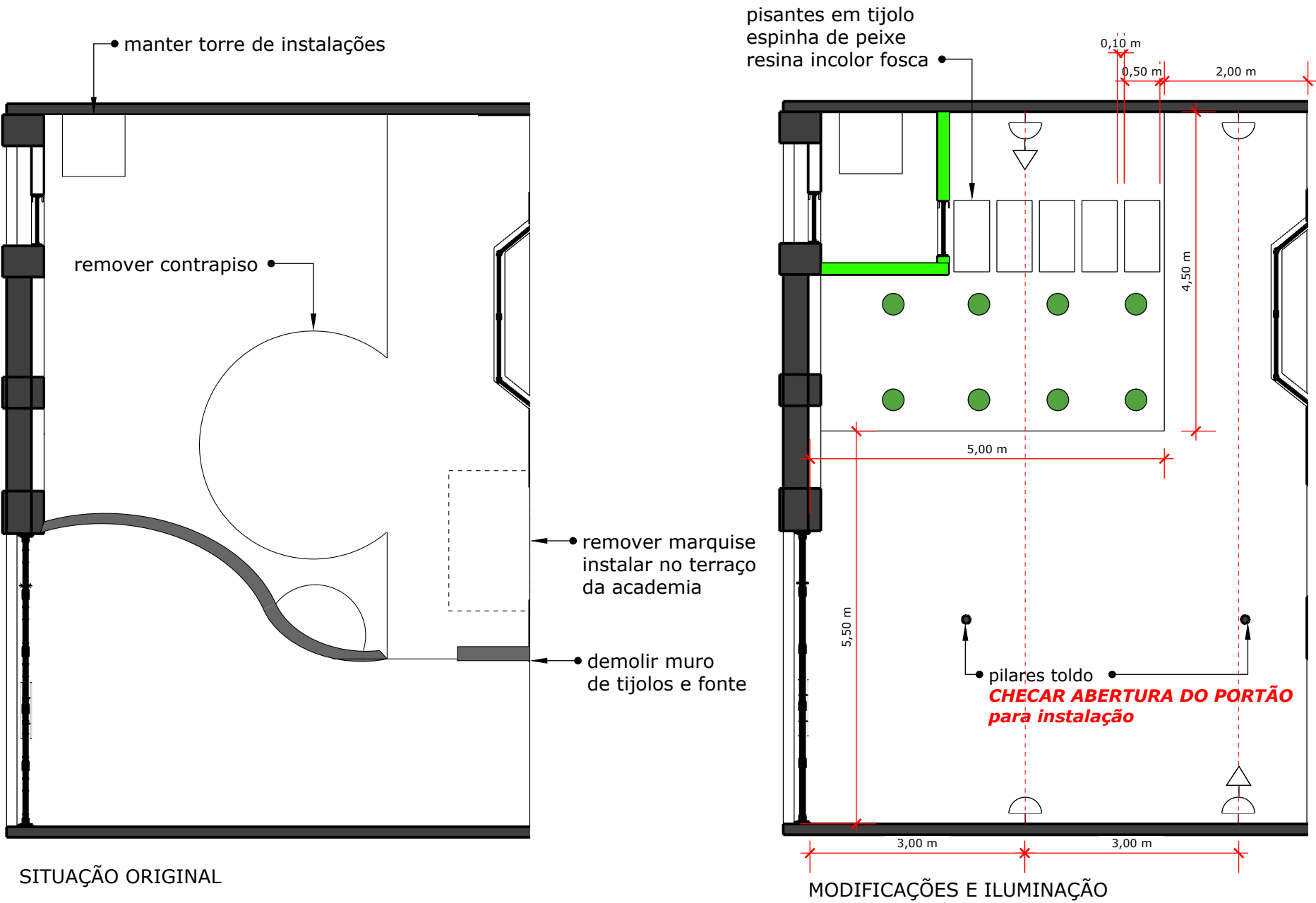

clientes . Juliana e Ariel

etapa . executivo

revisão . 00

conteúdo
layout descritivo e paginação de
pisos

escala 1:75

observações

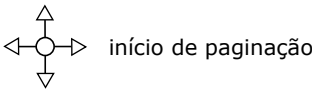

Julho 2024

Arq. *Nathalia*
Nathalia Giaszetti Ongaro

(11) 97505-7088
contato@ngoarquitetura.com

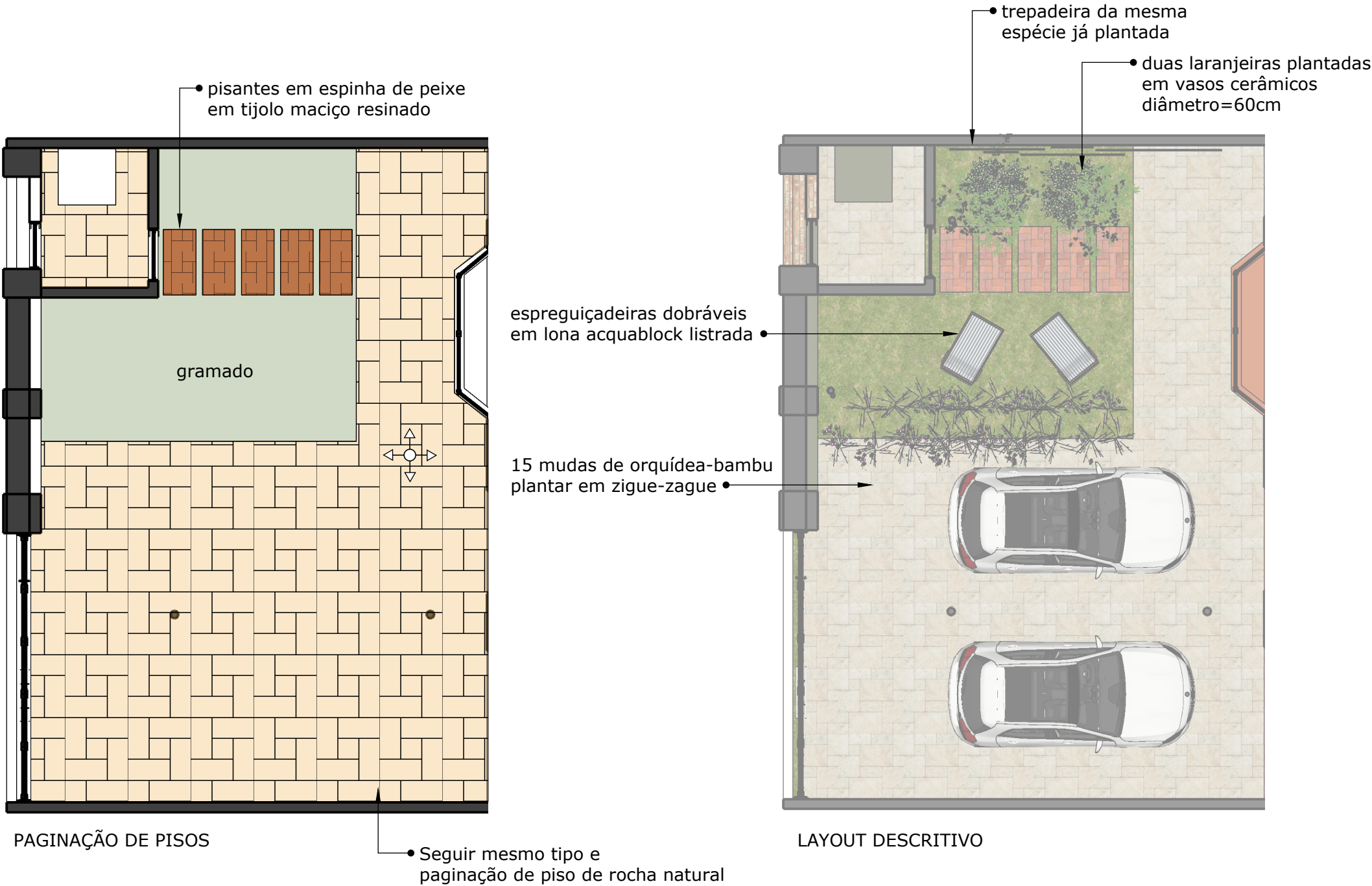

clientes . Juliana e Ariel

etapa . executivo

revisão . 00

conteúdo
fachada e detalhe antecâmara

escala 1:50

observações

Julho 2024

Arq. 
Nathália Giasetti Ongaro

(11) 97505-7088
contato@ngoarquitetura.com



FACHADA GARAGEM

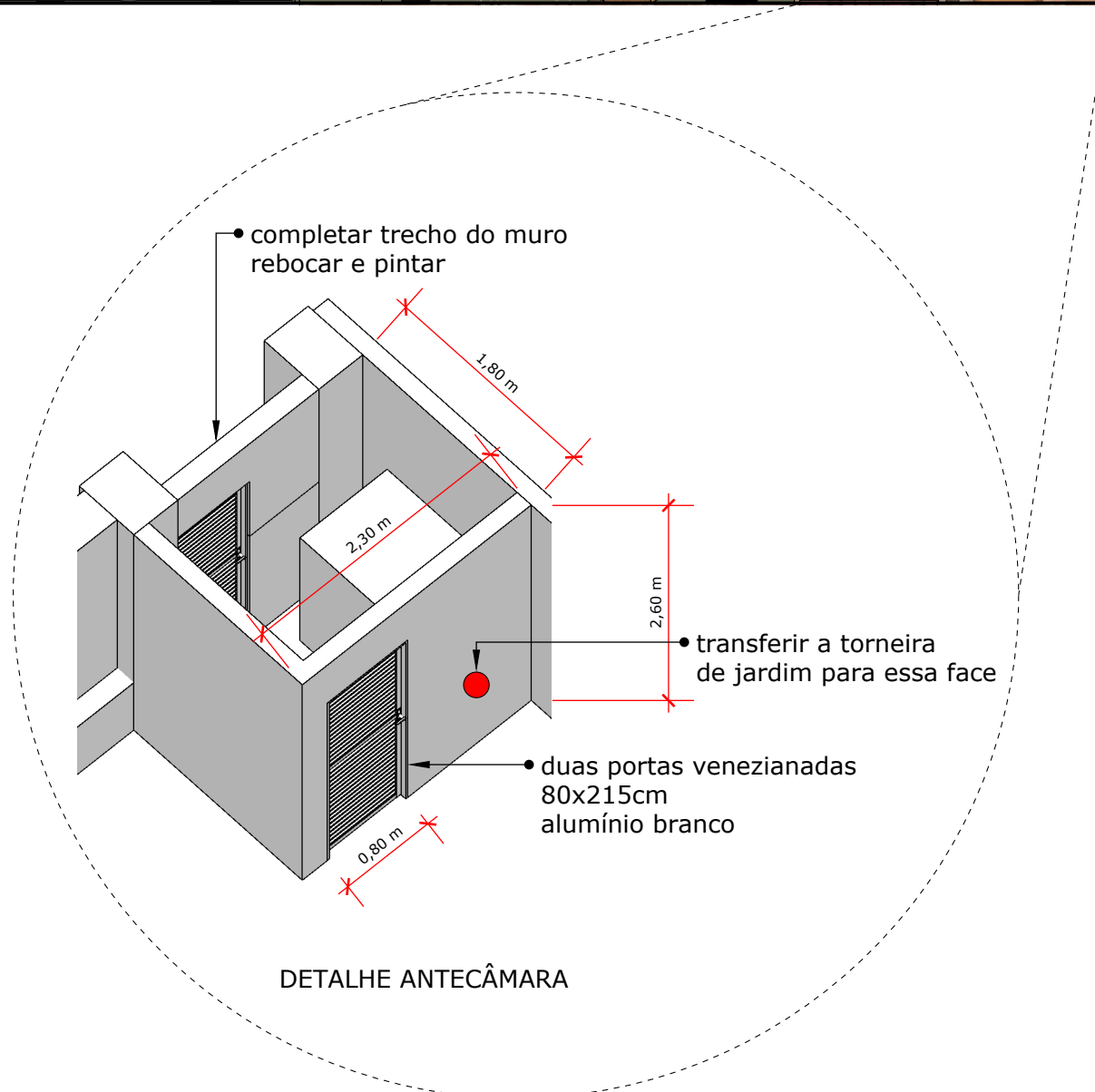

DETALHE ANTECÂMARA

detalhamento marmoraria

Casa . Ariel e Juliana

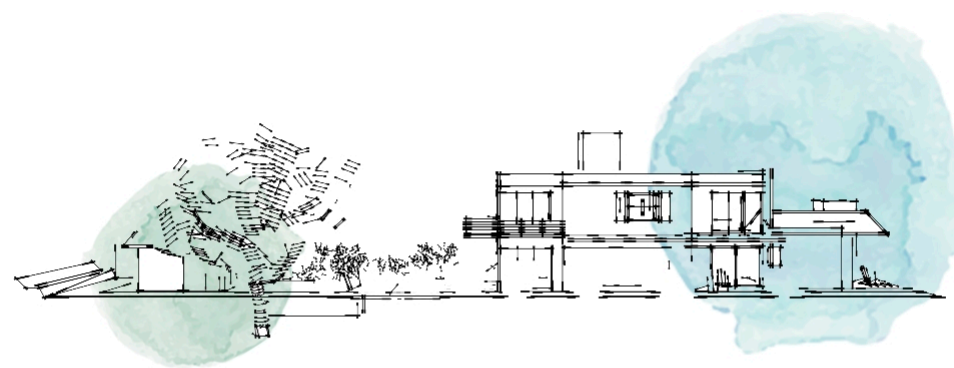

Nathália Giassetti Ongaro

arquitetura . interiores . paisagismo

clientes . Juliana e Ariel

etapa . executivo

revisão . 00

conteúdo
indicação de detalhamento

escala 1:100

observações

Julho 2024

Arq. *Nathalia*
Nathália Giassetti Ongaro

(11) 97505-7088
contato@ngoarquitetura.com

42
42/66

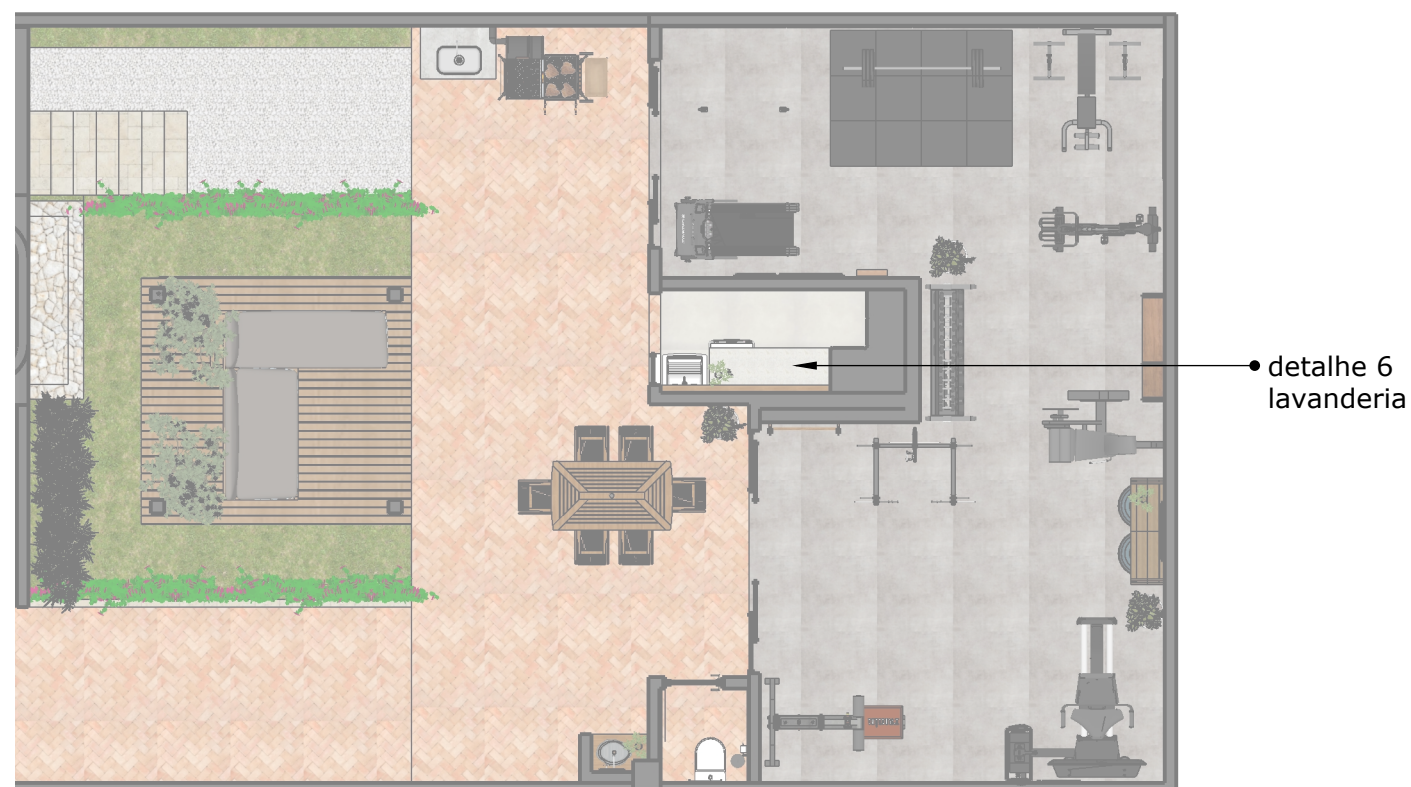
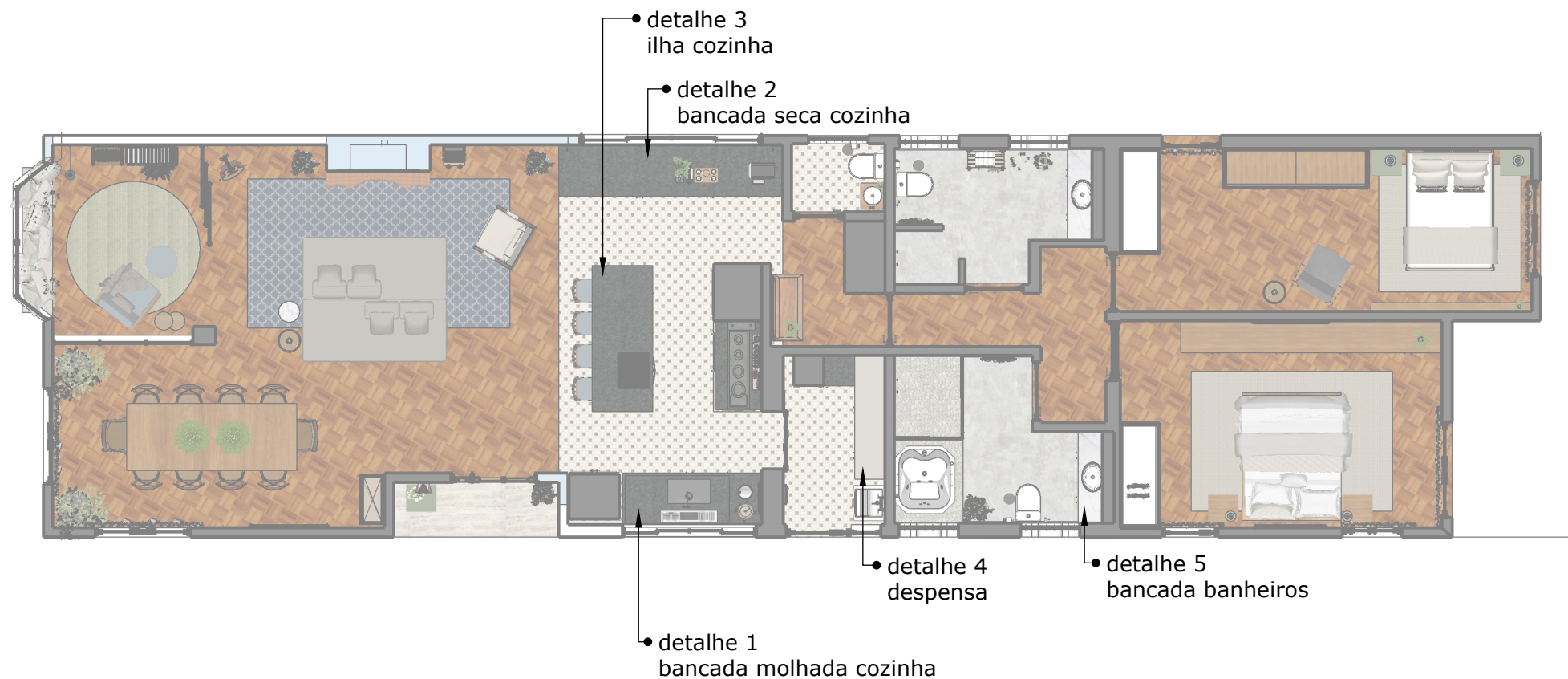

marmoraria - detalhe 1

bancada molhada cozinha

bancada em granito
tipo: São Gabriel
acabamento: escovado
área molhada
sem frontão
recorte para cuba de inox
recorte para calha única
recorte para lixeira
pé duplo unilateral
engrosso 4cm
acabamento 45°

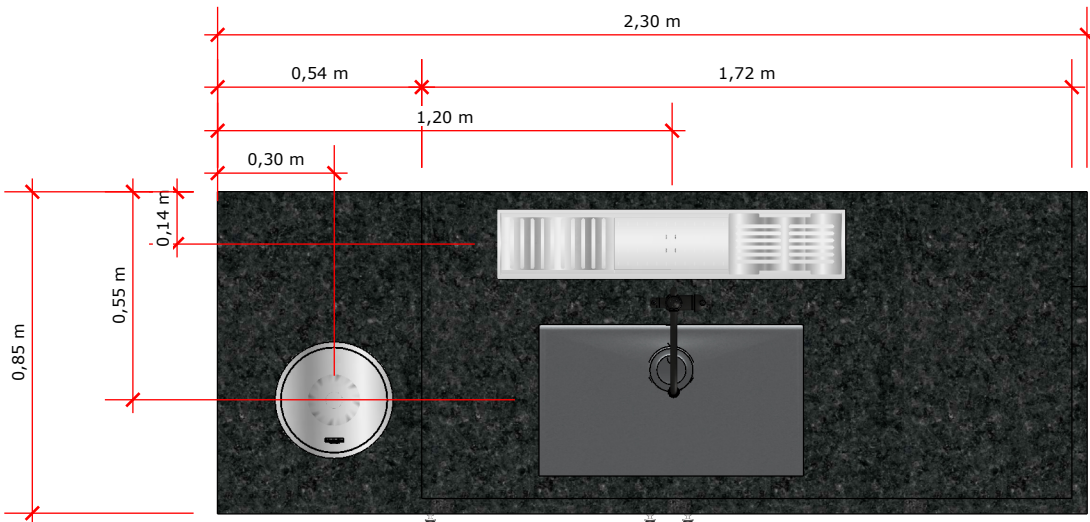
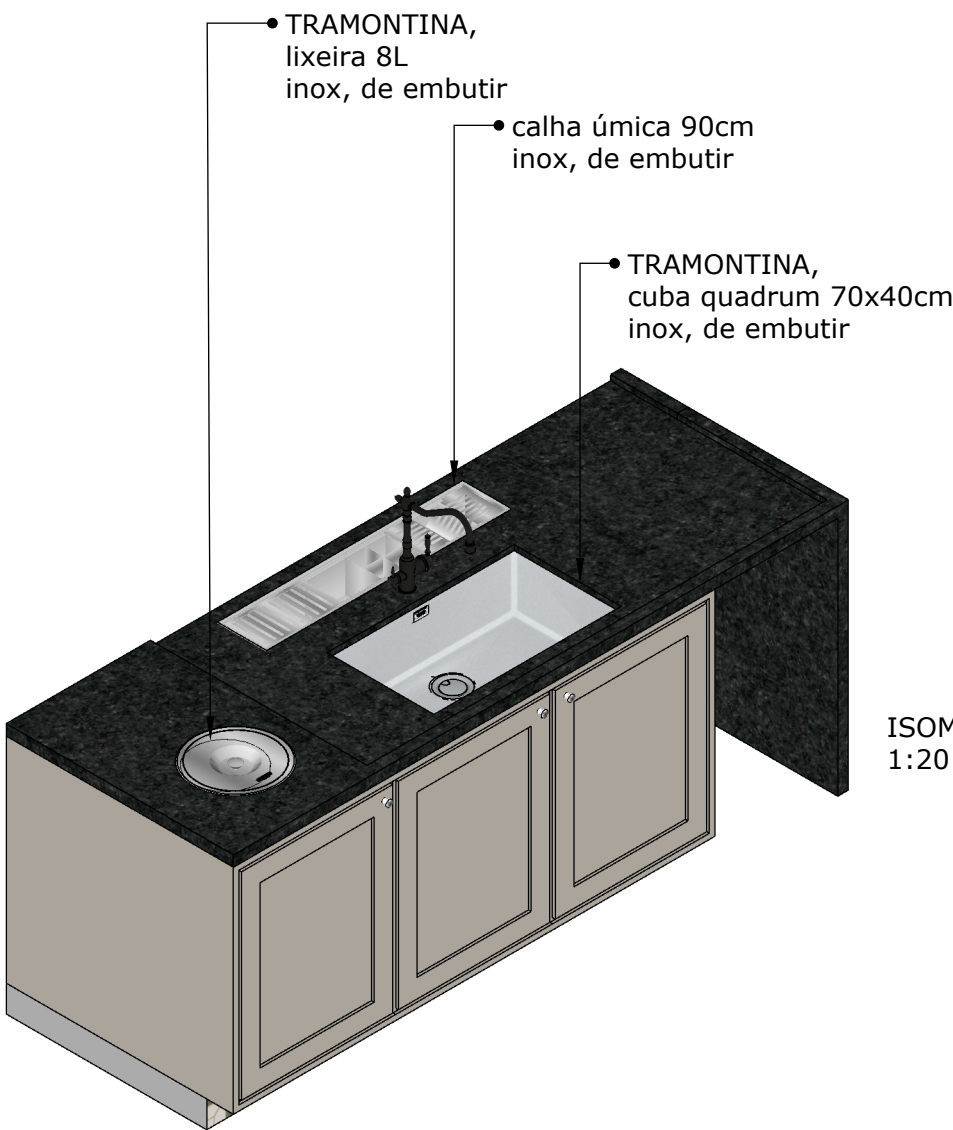

VISTA SUPERIOR
1:20

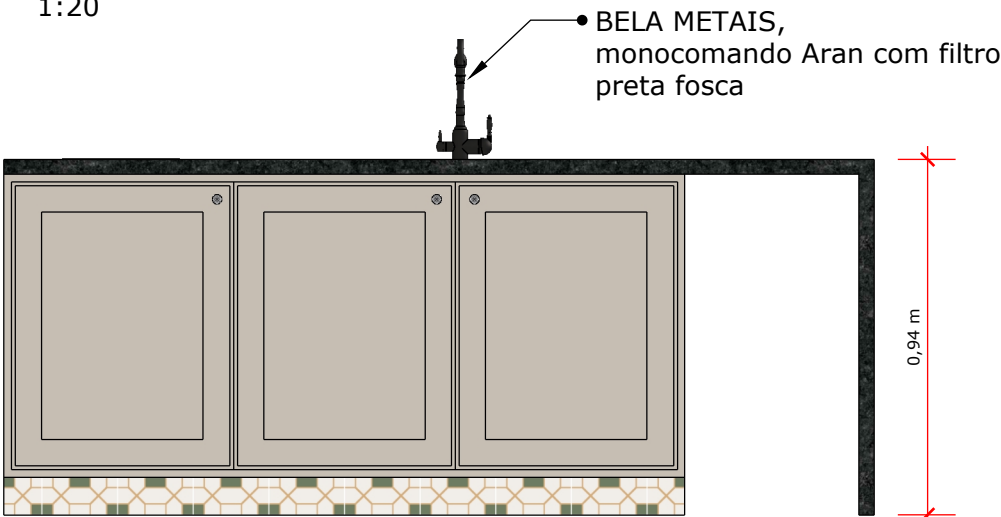

VISTA FRONTAL
1:20

clientes . Juliana e Ariel

etapa . executivo

revisão . 00

conteúdo
detalhe 1

escala 1:20

observações

todos os elementos embutidos nas bancadas devem estar na obra no momento de instalação da marmoraria

todas as dimensões descritas em projeto são referenciais para orçamento. Devem ser conferidas in loco pelo fornecedor responsável pela execução

Julho 2024

Arq. Nathália Giassetti Ongaro

(11) 97505-7088
contato@ngoarquitetura.com

marmoraria - detalhe 2

bancada seca cozinha

bancada em granito
tipo: São Gabriel
acabamento: escovado
área seca
sem frontão
sem recorte
engrosso 4cm
acabamento 45°

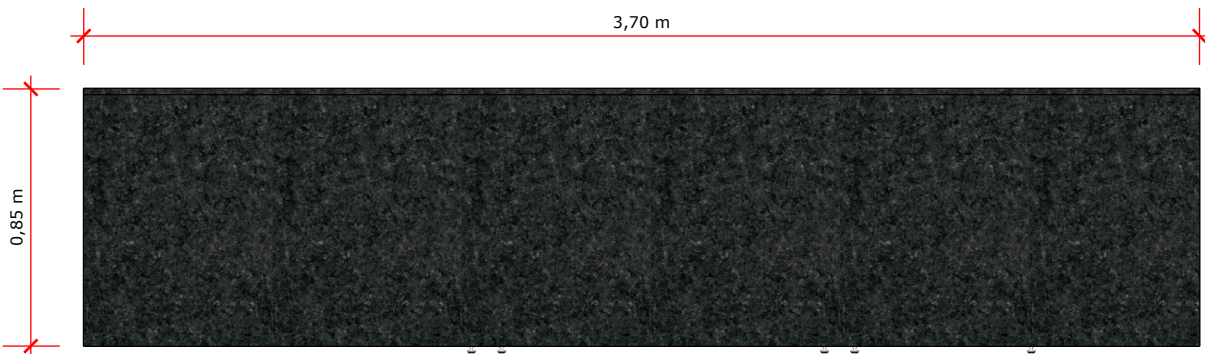

VISTA SUPERIOR
1:25

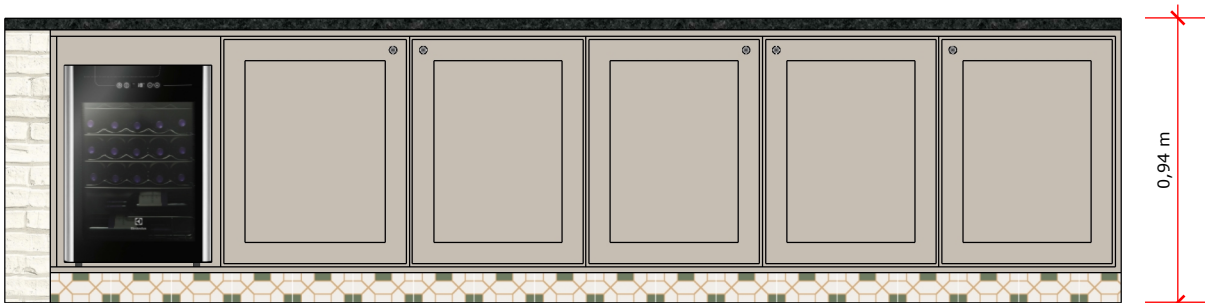

VISTA FRONTAL
1:25



ISOMÉTRICA
1:25

clientes . Juliana e Ariel

etapa . executivo

revisão . 00

conteúdo
detalhe 2

escala 1:25

observações

**todos os elementos embutidos
nas bancadas devem estar
na obra no momento de
instalação da marmoraria**

**todas as dimensões descritas em
projeto são referenciais para
orçamento.
Devem ser conferidas in loco pelo
fornecedor responsável pela
execução**

Julho 2024

Arq.  Nathália Giassetti Ongaro

(11) 97505-7088
contato@ngoarquitetura.com

marmoraria - detalhe 3 ilha cozinha

bancada em granito
tipo: São Gabriel
acabamento: escovado
área seca
sem frontão
recorte para cooktop de indução
engrosso 4cm
acabamento 45°

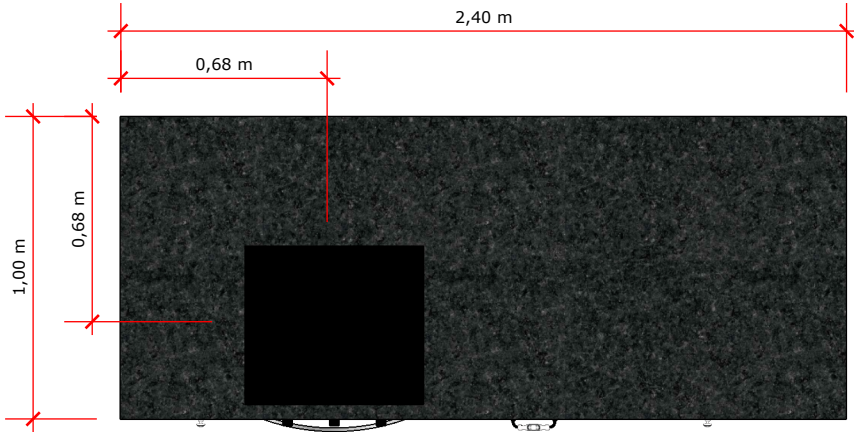
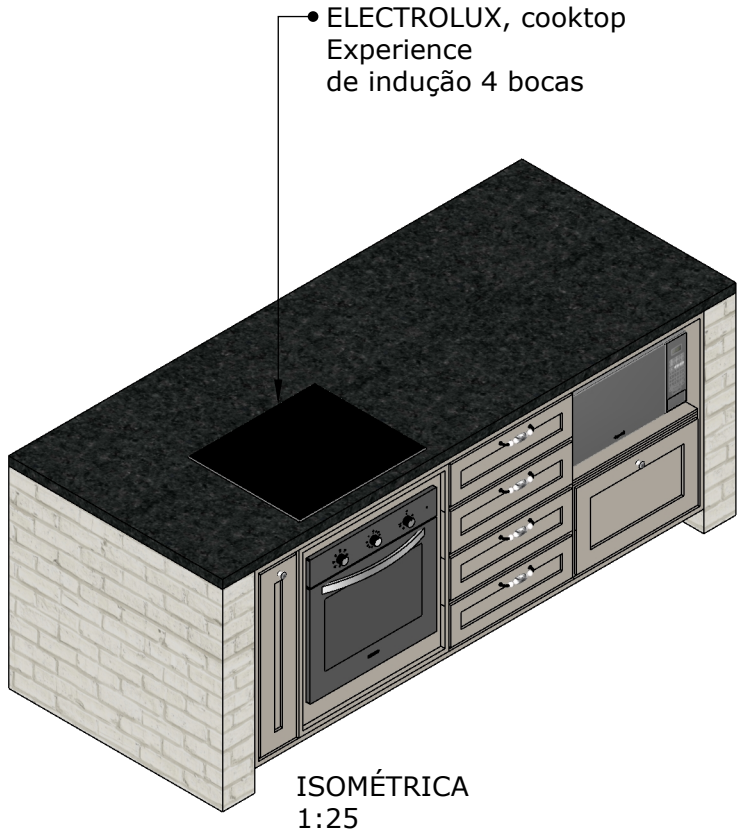

VISTA SUPERIOR
1:25

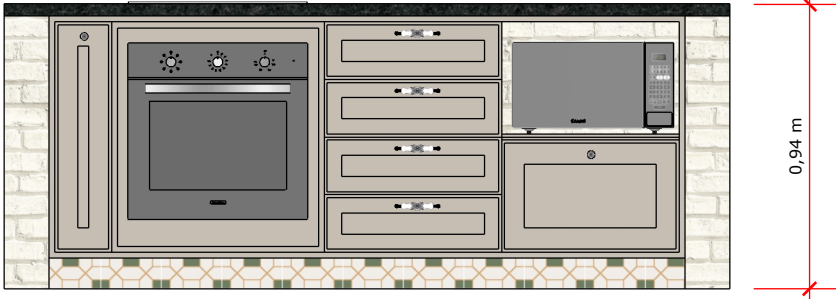

VISTA FRONTAL
1:25



VISTA POSTERIOR
1:25

clientes . Juliana e Ariel

etapa . executivo

revisão . 00

conteúdo
detalhe 3

escala 1:25

observações

todos os elementos embutidos nas bancadas devem estar na obra no momento de instalação da marmoraria

todas as dimensões descritas em projeto são referenciais para orçamento. Devem ser conferidas in loco pelo fornecedor responsável pela execução

Julho 2024

Arq.  Nathália Giassetti Ongaro

(11) 97505-7088
contato@ngoarquitetura.com

marmoraria - detalhe 4 despensa

bancada em granito
tipo: São Gabriel
acabamento: escovado
área seca
sem frontão
sem recorte
engrosso 4cm
acabamento 45°

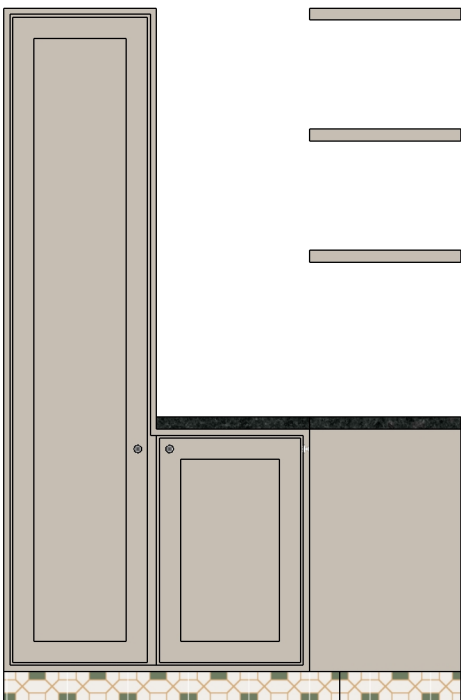
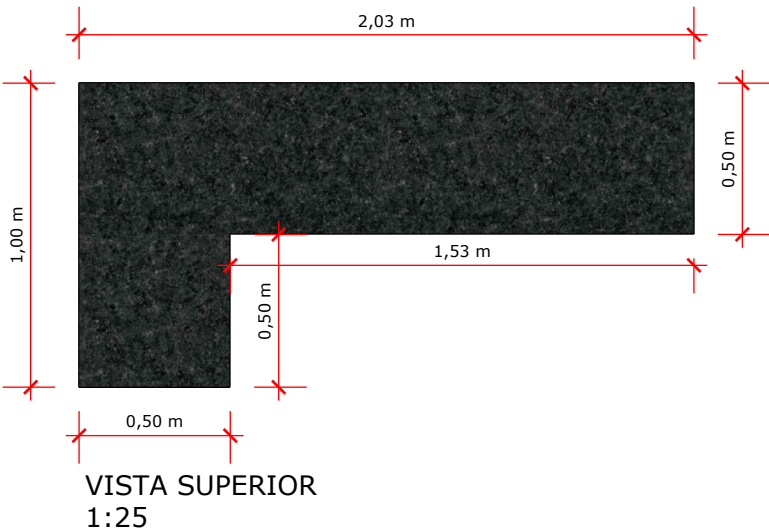

VISTA LATERAL
1:25

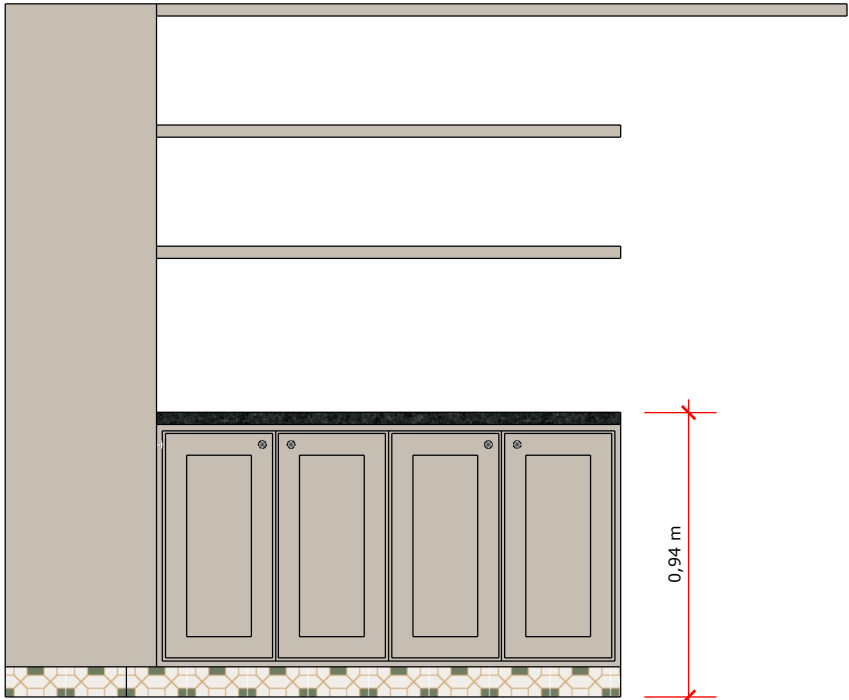

VISTA FRONTAL
1:25

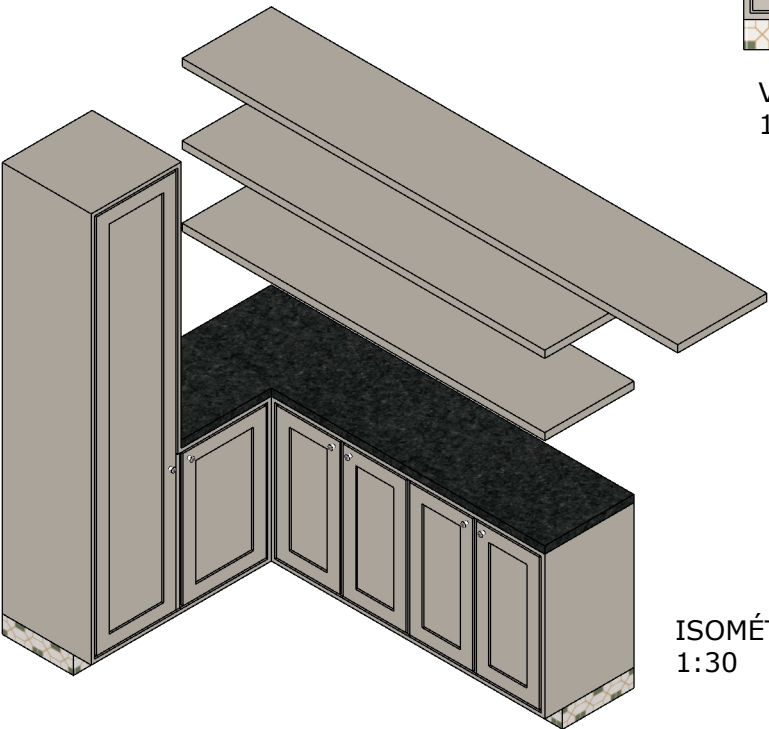

ISOMÉTRICA
1:30

clientes . Juliana e Ariel

etapa . executivo

revisão . 00

conteúdo
detalhe 4

escala 1:25

observações

***todos os elementos embutidos
nas bancadas devem estar
na obra no momento de
instalação da marmoraria***

***todas as dimensões descritas em
projeto são referenciais para
orçamento.
Devem ser conferidas in loco pelo
fornecedor responsável pela
execução***

Julho 2024

Arq.  Nathália Giaszetti Ongaro

(11) 97505-7088
contato@ngoarquitetura.com

marmoraria - detalhe 5

bancadas banheiros

duas bancadas em mármore

tipo: Carrarina

acabamento: escovado

frontão: 30cm

recorte para cuba de louça

furação tripla para misturador

engrosso 4cm

acabamento 45°

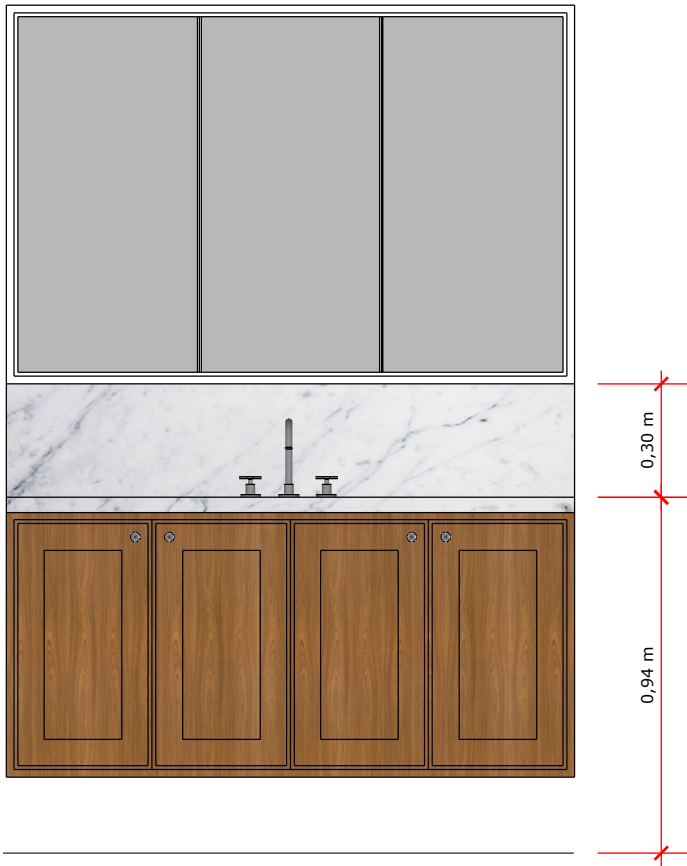
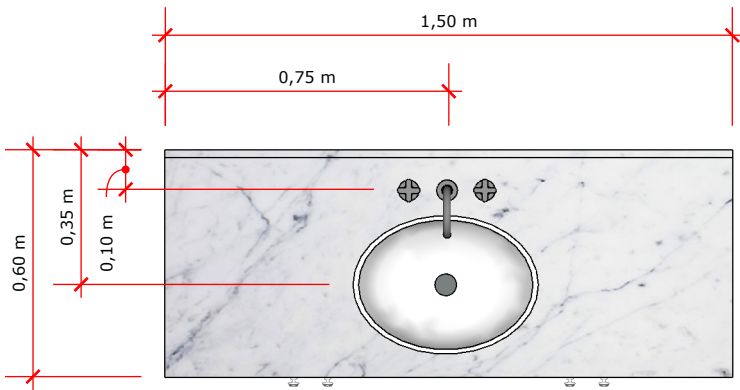
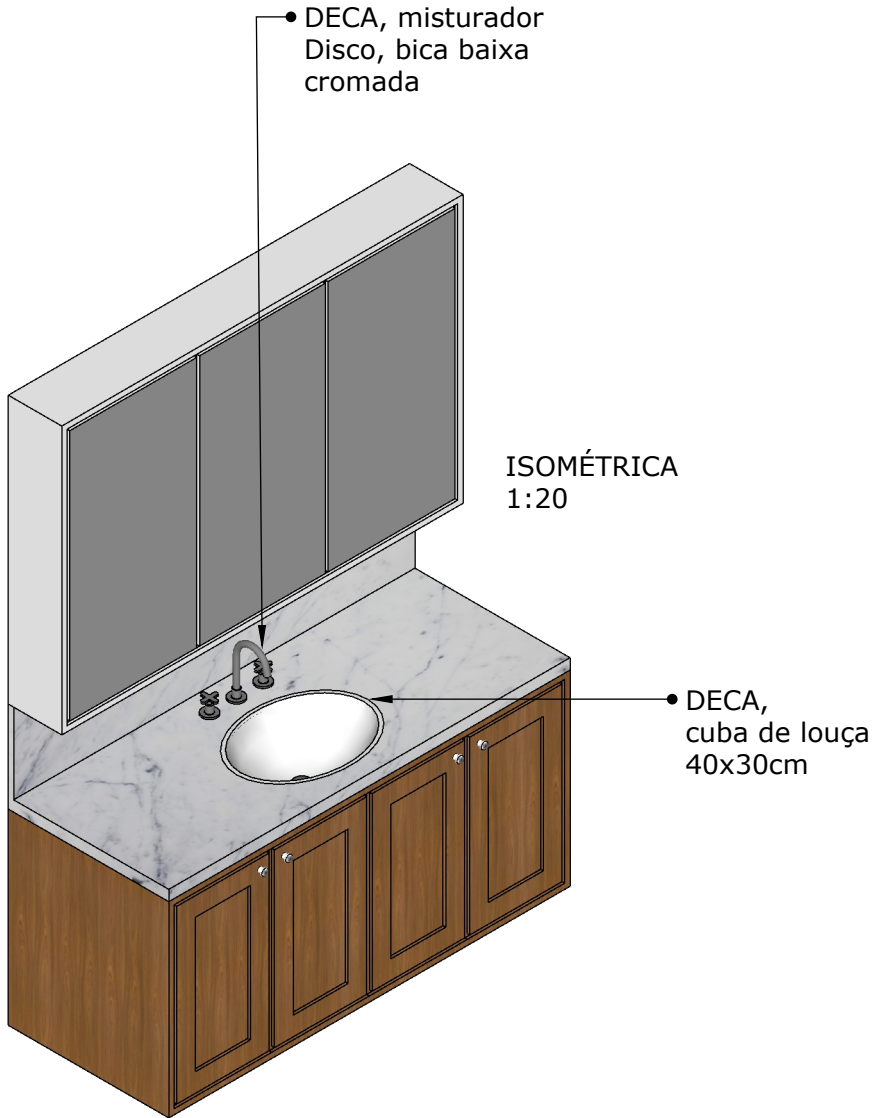

clientes . Juliana e Ariel

etapa . executivo

revisão . 00

conteúdo
detalhe 5

escala 1:20

observações

**todos os elementos embutidos
nas bancadas devem estar
na obra no momento de
instalação da marmoraria**

**todas as dimensões descritas em
projeto são referenciais para
orçamento.
Devem ser conferidas in loco pelo
fornecedor responsável pela
execução**

Julho 2024

Arq. 
Nathália Giassetti Ongaro

(11) 97505-7088
contato@ngoarquitetura.com

marmoraria - detalhe 6
lavanderia

bancada em granito
tipo: Brando Itaúnas
acabamento: escovado
área seca
sem frontão
sem recorte
engrosso 4cm
acabamento 45°

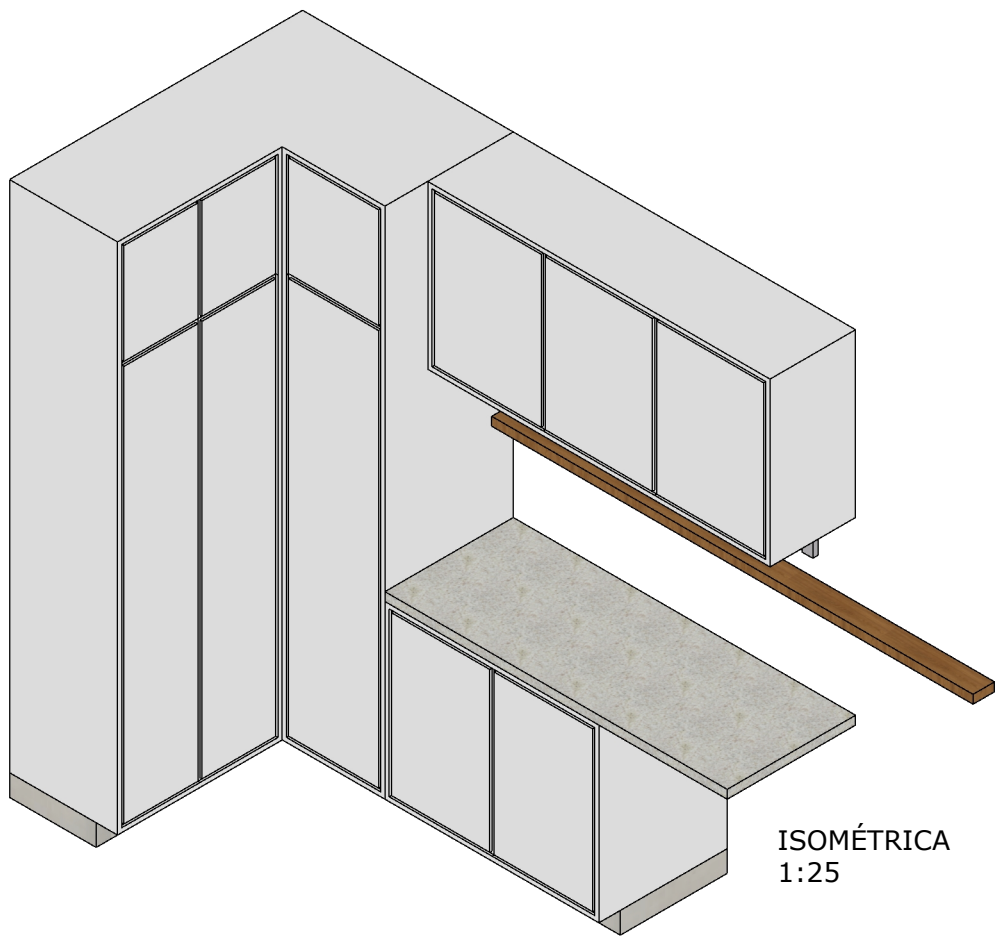

ISOMÉTRICA
1:25

VISTA SUPERIOR
1:25

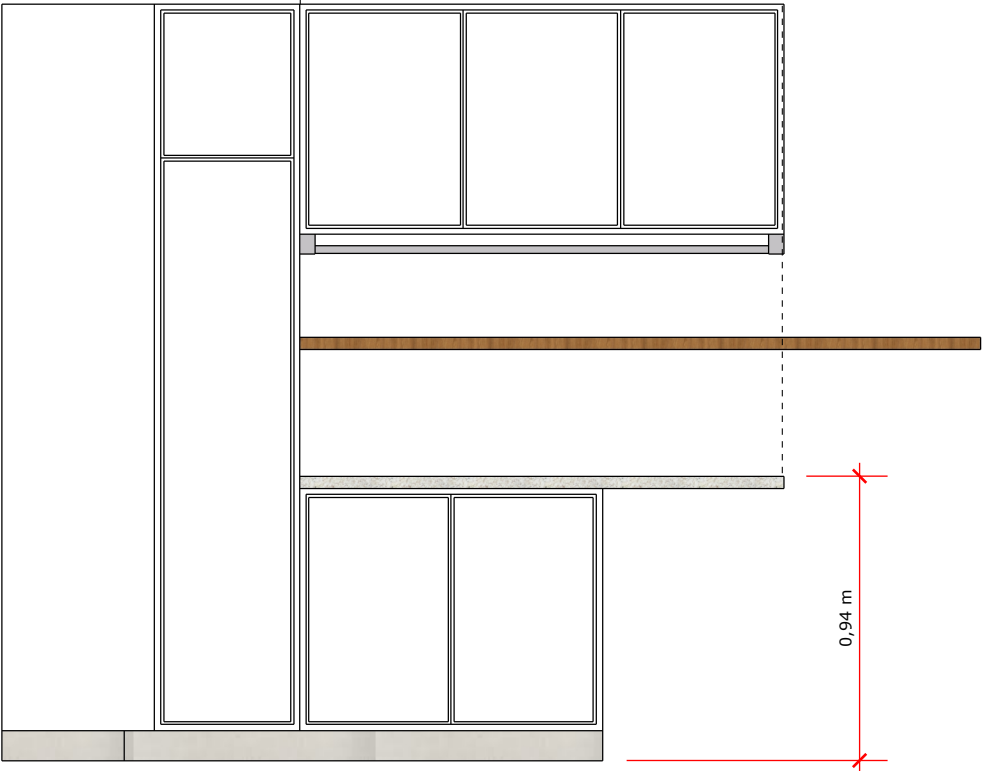

VISTA FRONTAL
1:25

clientes . Juliana e Ariel

etapa . executivo

revisão . 00

conteúdo
detalhe 6

escala 1:25

observações

**todos os elementos embutidos
nas bancadas devem estar
na obra no momento de
instalação da marmoraria**

**todas as dimensões descritas em
projeto são referenciais para
orçamento.
Devem ser conferidas in loco pelo
fornecedor responsável pela
execução**

Julho 2024

Arq. Nathália Giaszetti Ongaro

(11) 97505-7088
contato@ngoarquitetura.com

detalhamento marcenaria

Casa . Ariel e Juliana

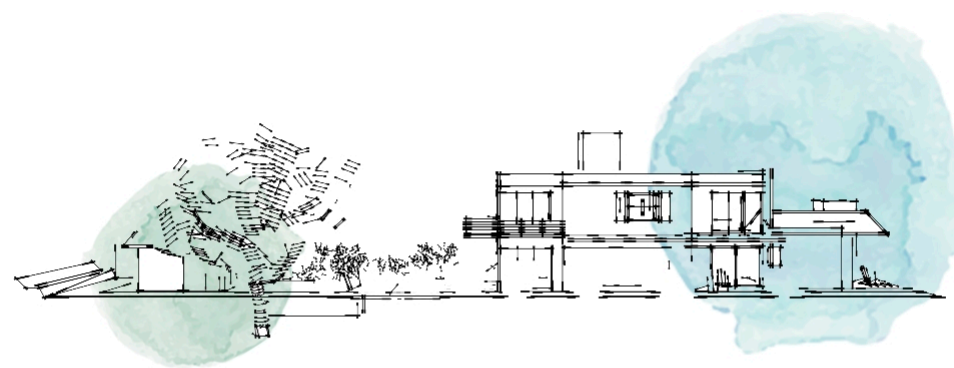

Nathália Giassetti Ongaro

arquitetura . interiores . paisagismo

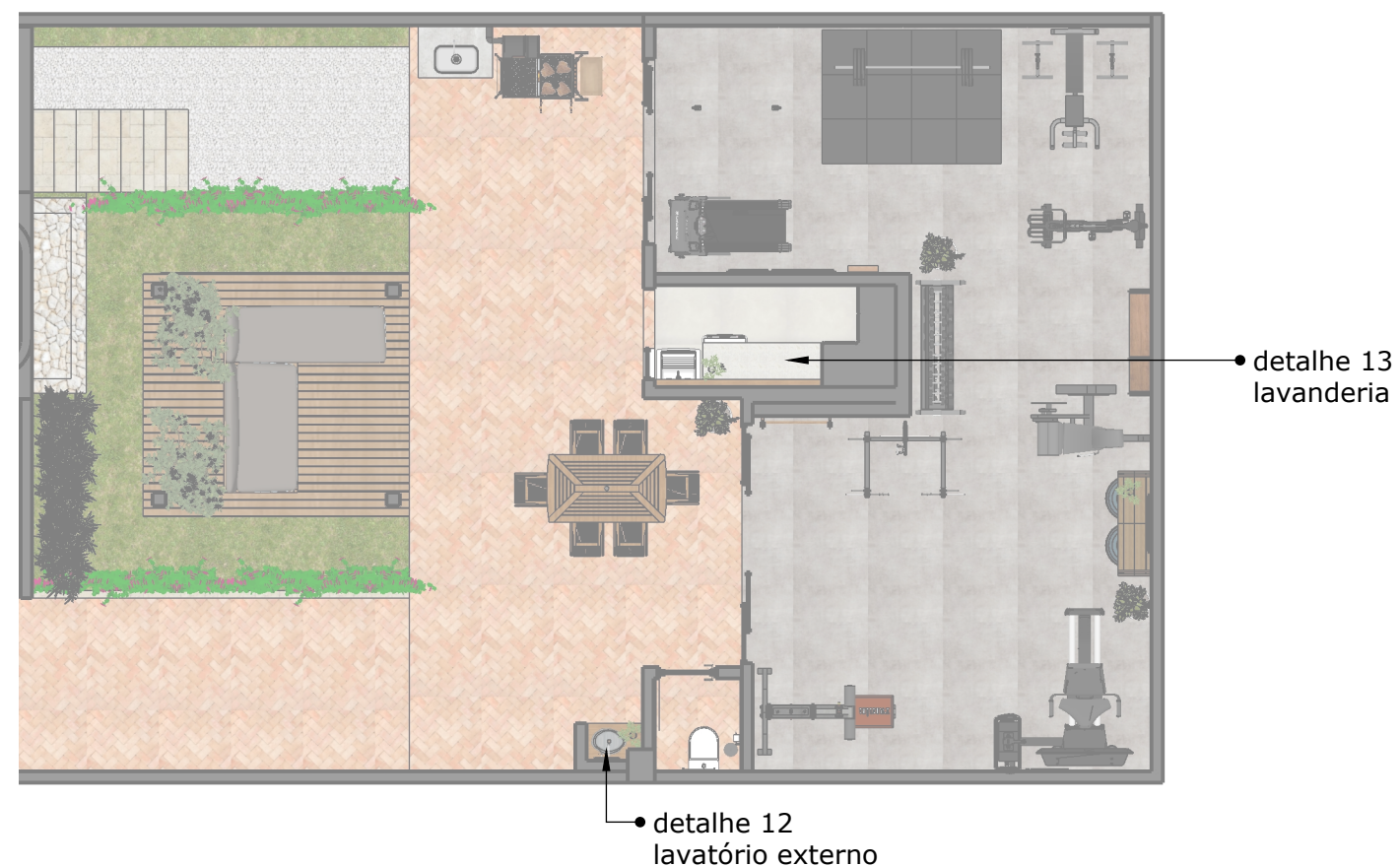
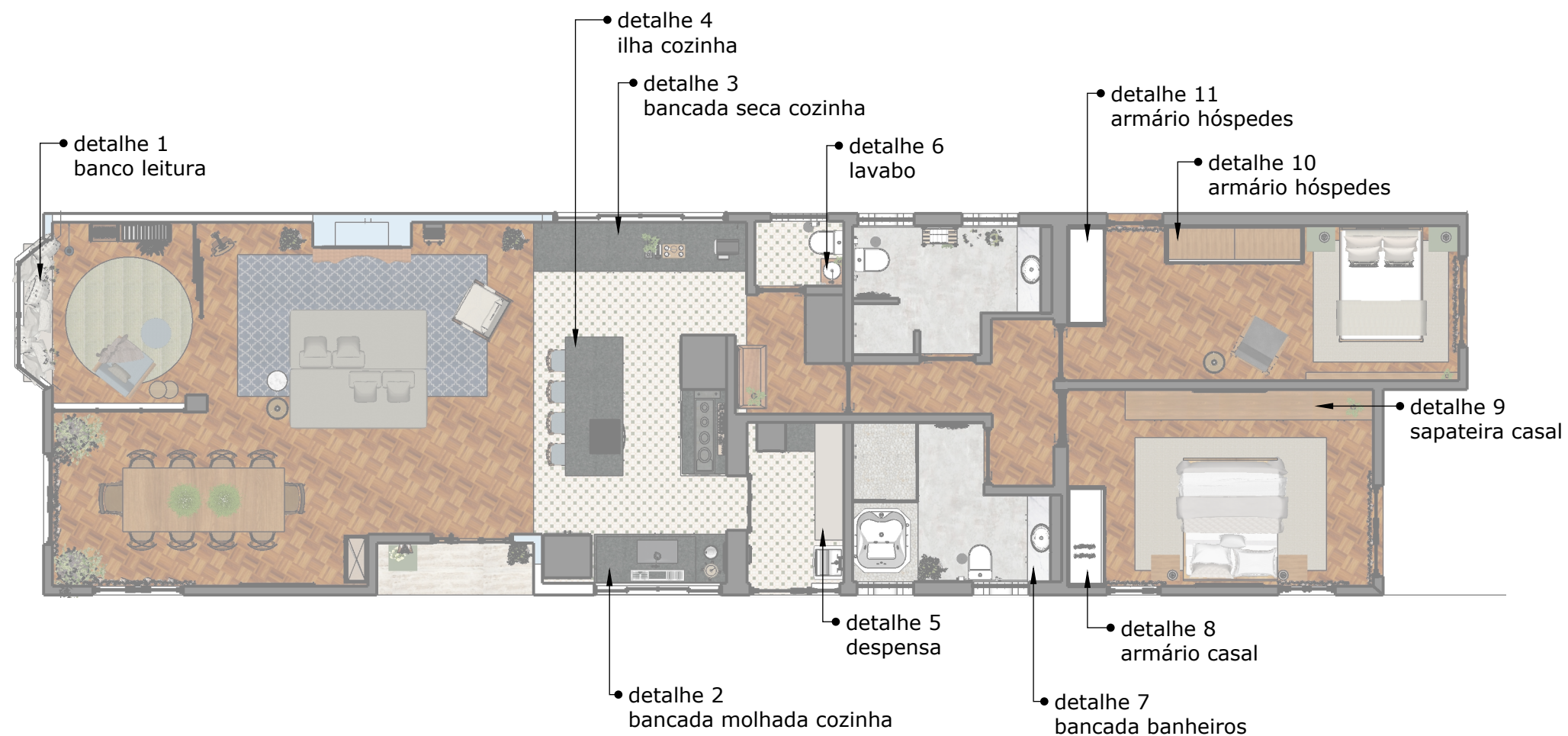

clientes . Juliana e Ariel

etapa . executivo

revisão . 00

conteúdo
indicação de detalhamento

escala 1:100

observações

Julho 2024

Arq. Nathália Giasetti Ongaro

(11) 97505-7088
contato@ngoarquitetura.com

marcenaria - detalhe 1

banco de leitura

banco embutido em MDF
cor: Pérola urbana, Duratex
nichos para livreiro

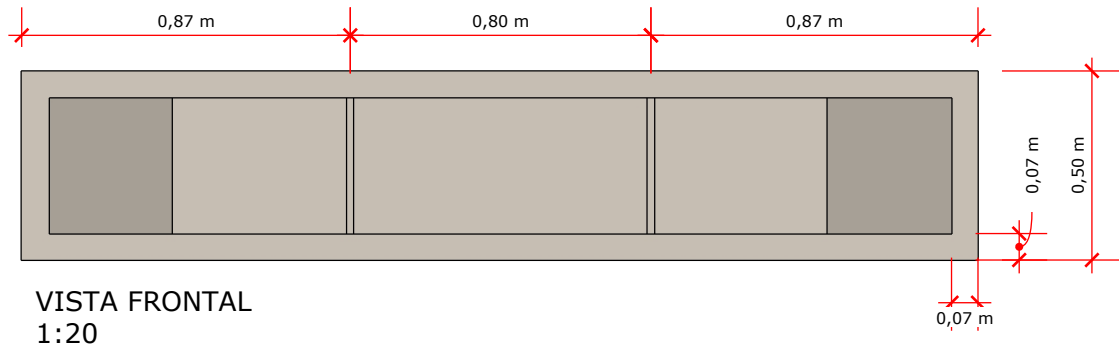
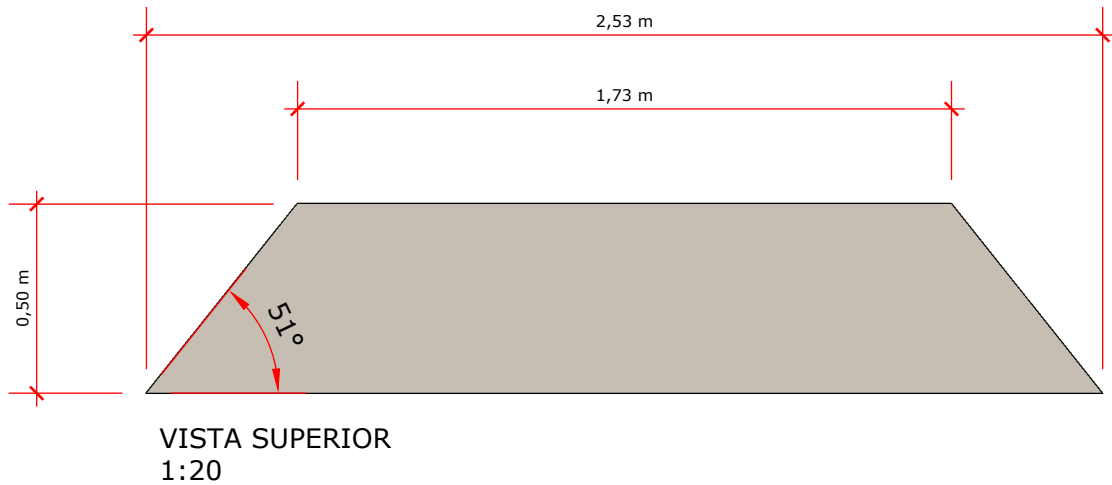
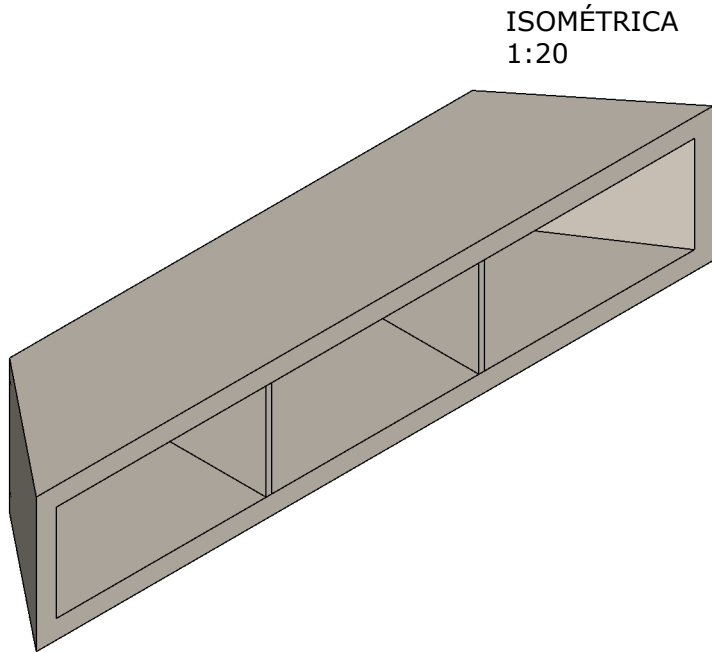

clientes . Juliana e Ariel

etapa . executivo

revisão . 00

conteúdo
detalhe 1

escala 1:20

observações

Julho 2024

Arq.  Nathália Giasetti Ongaro

(11) 97505-7088
contato@ngoarquitetura.com

marcenaria - detalhe 2

bancada molhada cozinha

gabinete inferior de cozinha em MDF
cor: Pérola Urbana, Duratex
três portas de giro
puxadores cerâmicos de pino
interior em branco tx



VISTA SUPERIOR
1:20

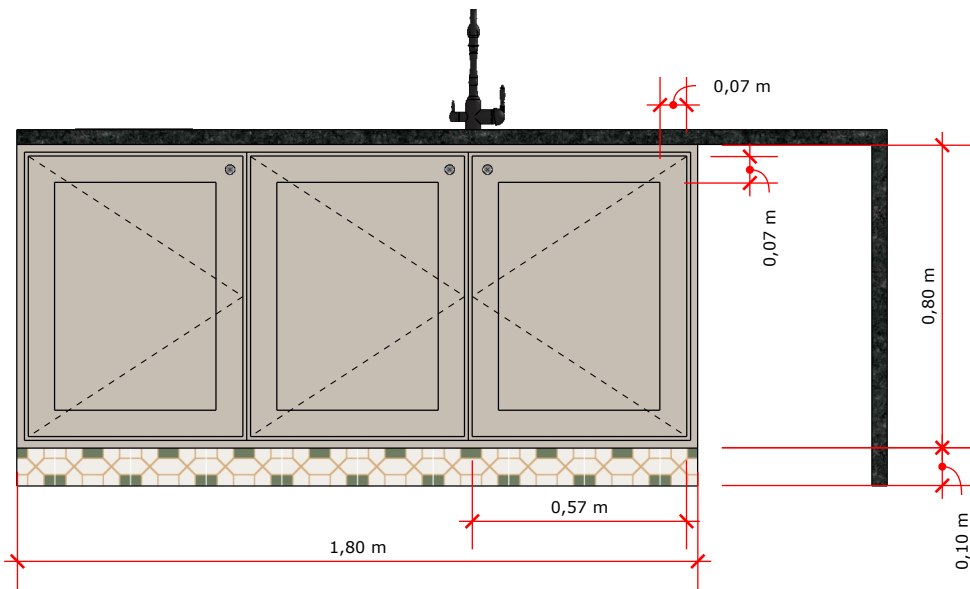

VISTA FRONTAL
1:20

ISOMÉTRICA
1:20

clientes . Juliana e Ariel

etapa . executivo

revisão . 00

conteúdo
detalhe 2

escala 1:20

observações

Julho 2024

Arq.  Nathalia Giasetti Ongaro

(11) 97505-7088
contato@ngoarquitetura.com

marcenaria - detalhe 3
bancada seca cozinha

gabinete inferior de cozinha em MDF
cor: Pérola Urbana, Duratex
cinco portas de giro
nicho para adega
puxadores cerâmicos de pino
interior em branco tx



VISTA SUPERIOR
1:25

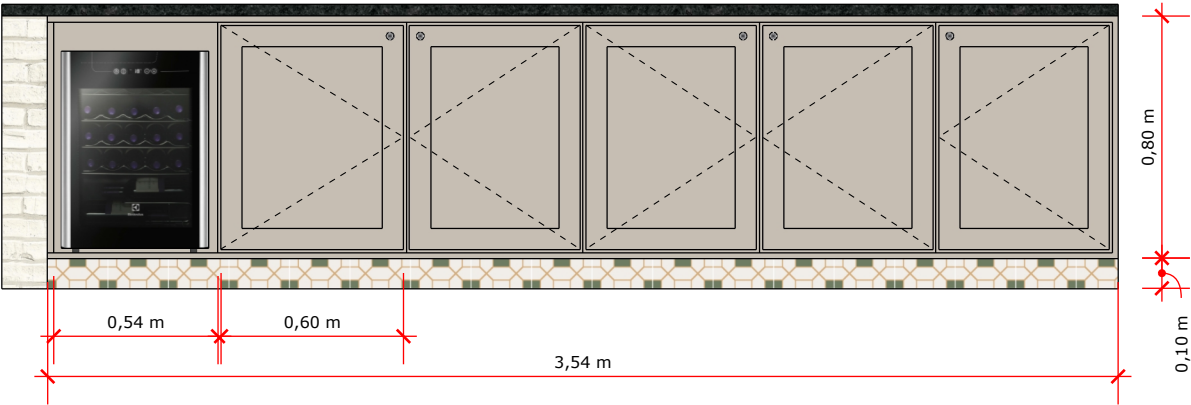

VISTA FRONTAL
1:25

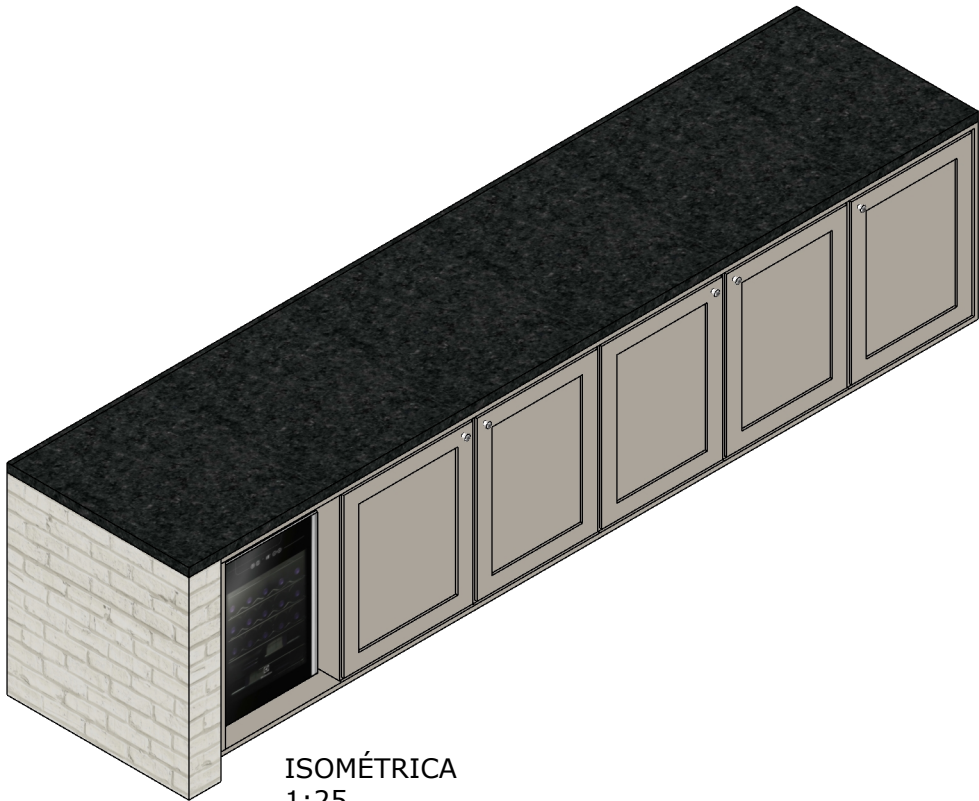

ISOMÉTRICA
1:25

clientes . Juliana e Ariel

etapa . executivo

revisão . 00

conteúdo
detalhe 3

escala 1:25

observações

Julho 2024

Arq.  Nathália Giassetti Ongaro

(11) 97505-7088
contato@ngoarquitetura.com

marcenaria - detalhe 4
ilha cozinha

gabinete inferior de cozinha em MDF
cor: Pérola Urbana, Duratex
porta-temperos de giro
rebaixo para embutir forno de inox
gaveteiro
nicho para micro-ondas
gavetão
puxadores cerâmicos de pino
interior em branco tx

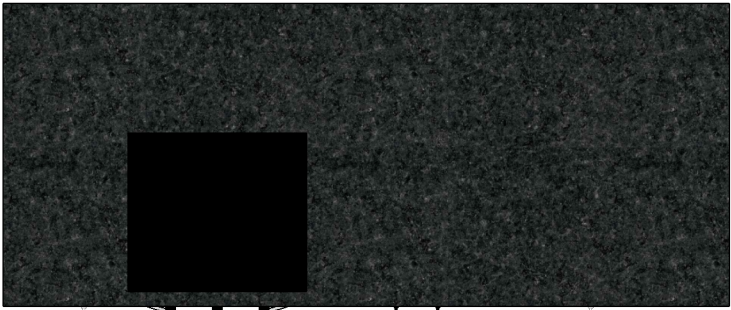
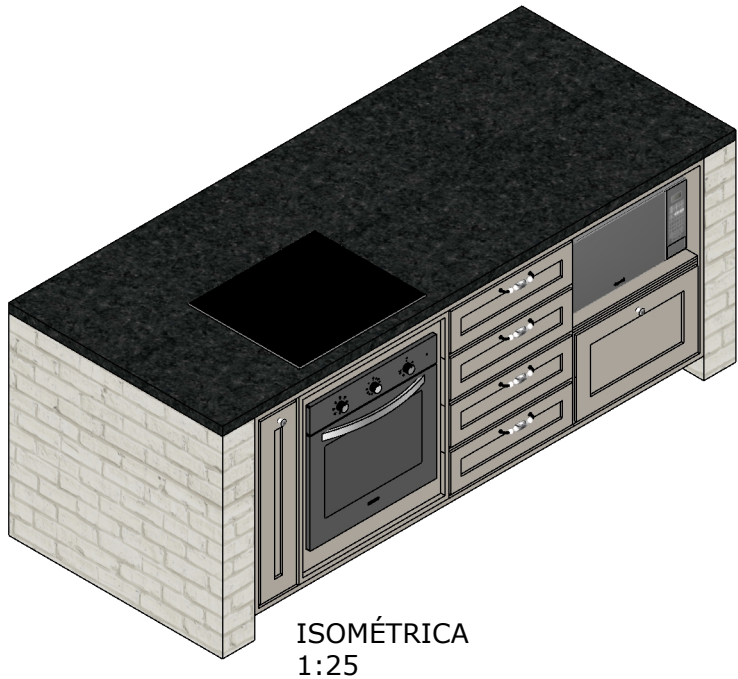

VISTA SUPERIOR
1:25

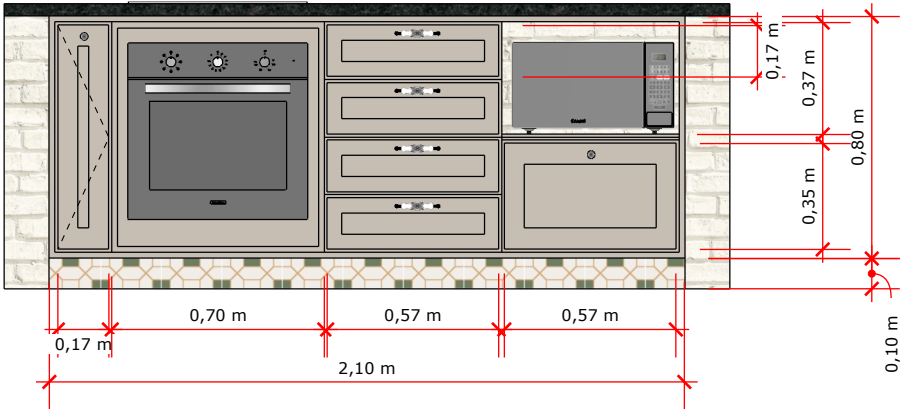

marcenaria - detalhe 5
despensa

armário em MDF
cor: Pérola Urbana, Duratex
seis portas de giro
três prateleiras (suporte invisível)
puxadores cerâmicos de pino
fechadura com chave - a definir
interior em branco tx

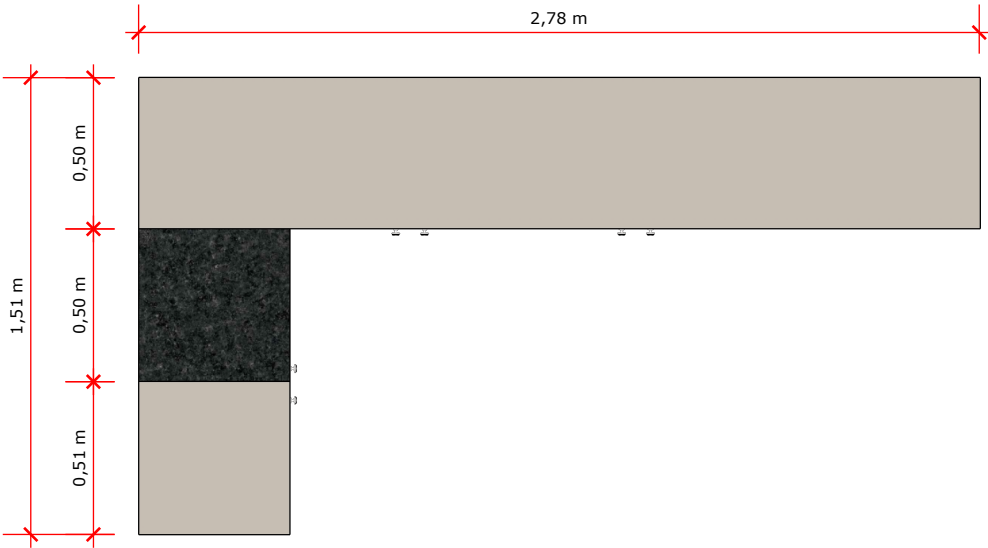

VISTA SUPERIOR
1:25

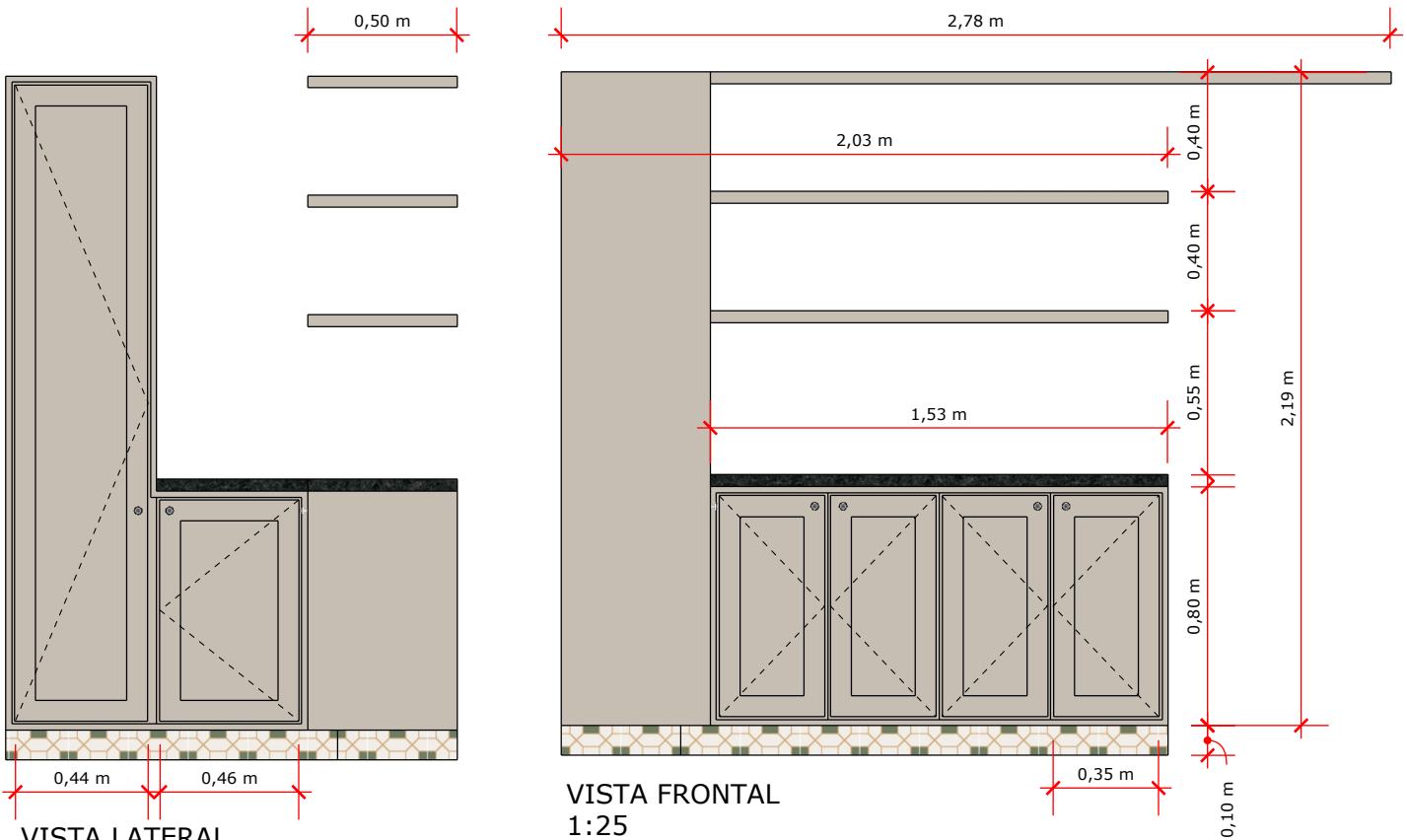

VISTA FRONTAL
1:25

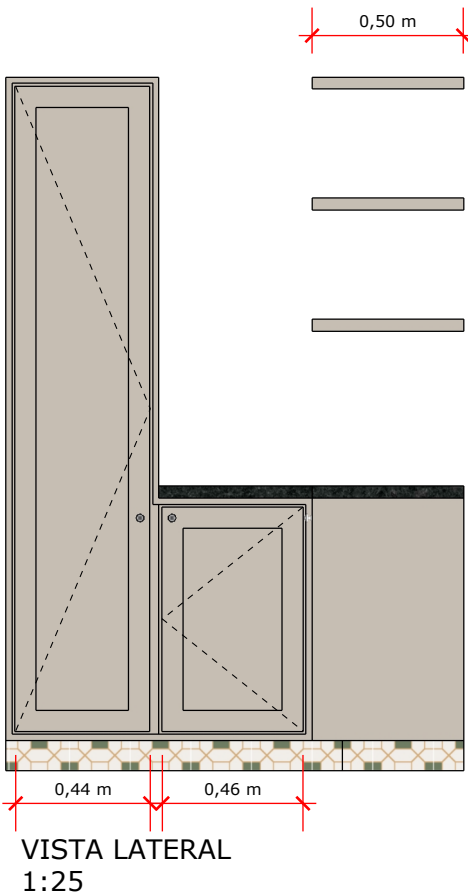

VISTA LATERAL
1:25

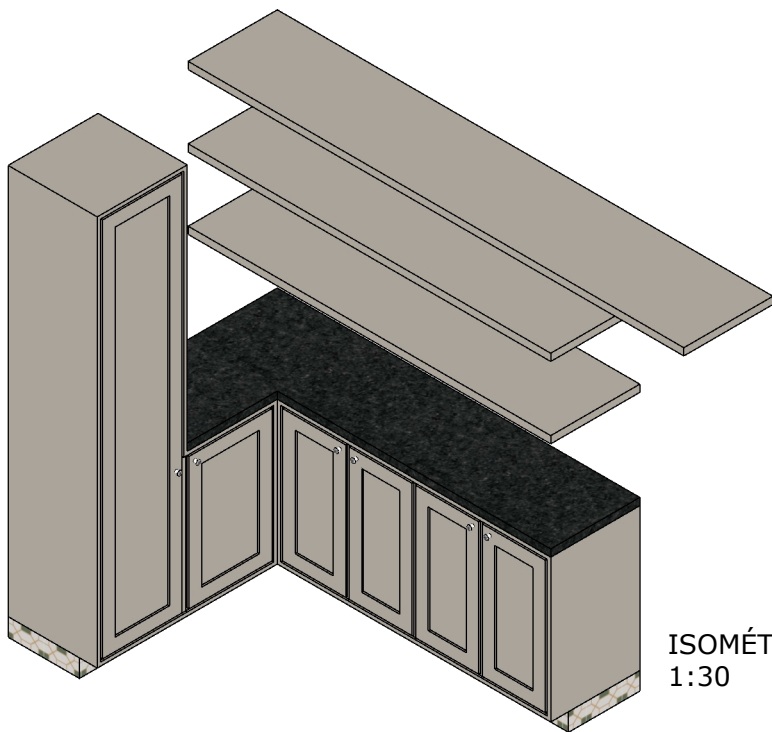

ISOMÉTRICA
1:30

clientes . Juliana e Ariel

etapa . executivo

revisão . 00

conteúdo
detalhe 5

escala 1:25

observações

Julho 2024

Arq. Nathália Giasetti Ongaro

(11) 97505-7088
contato@ngoarquitetura.com

marcenaria - detalhe 6
lavabo

bancada e prateleira em madeira
tipo: Peroba Rosa
furação para válvula e torneira

BELA METAIS, monocomando
Douro preto fosco bica alta

DECA, cuba de
apoio de louça 30cm

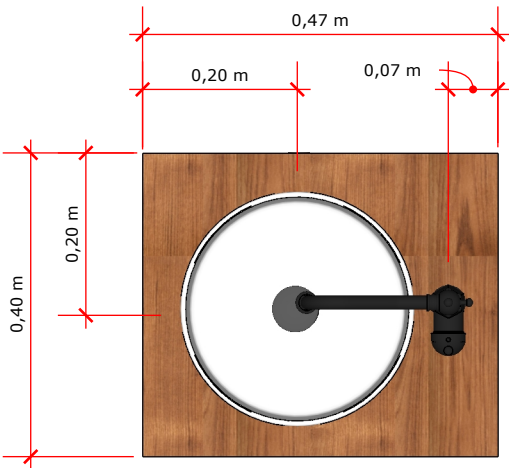
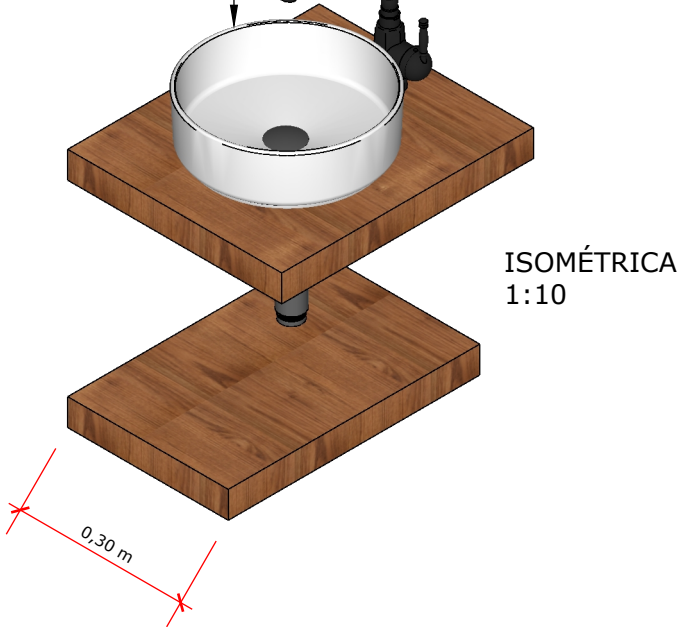

VISTA SUPERIOR
1:10

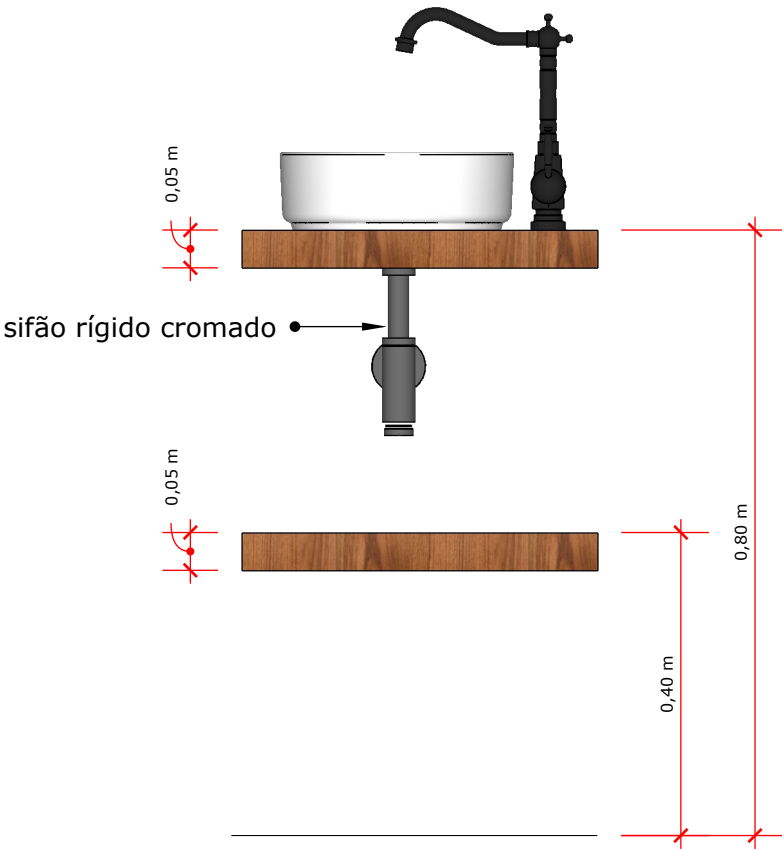

VISTA FRONTAL
1:10

clientes . Juliana e Ariel

etapa . executivo

revisão . 00

conteúdo
detalhe 6

escala 1:10

observações

Julho 2024

Arq. Nathália Giasetti Ongaro

(11) 97505-7088
contato@ngoarquitetura.com

marcenaria - detalhe 7
armários dos banheiros

gabinete inferior de banheiro em MDF
cor: Louro Freijó, Arauco
quatro portas de giro
puxadores cerâmicos de pino
interior em branco tx

espelheira suspensa em MDF
cor: Branco Diamante, Duratex
três portas de giro espelhadas
puxador slim
interior em branco tx

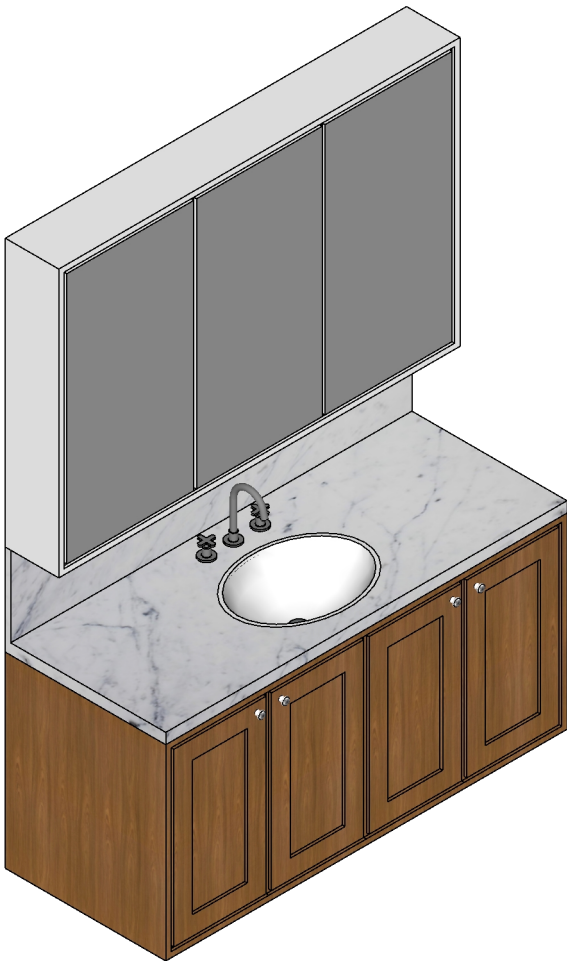

ISOMÉTRICA
1:20

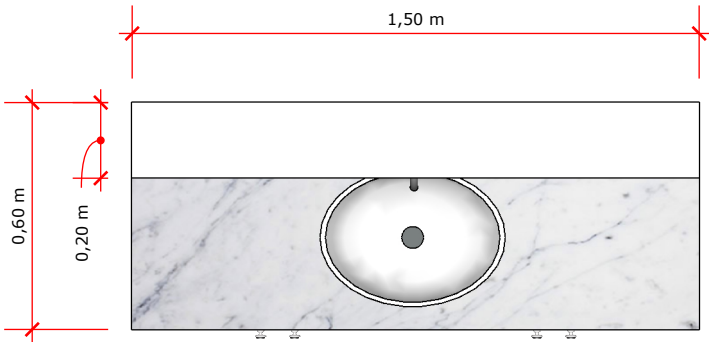

VISTA SUPERIOR
1:20

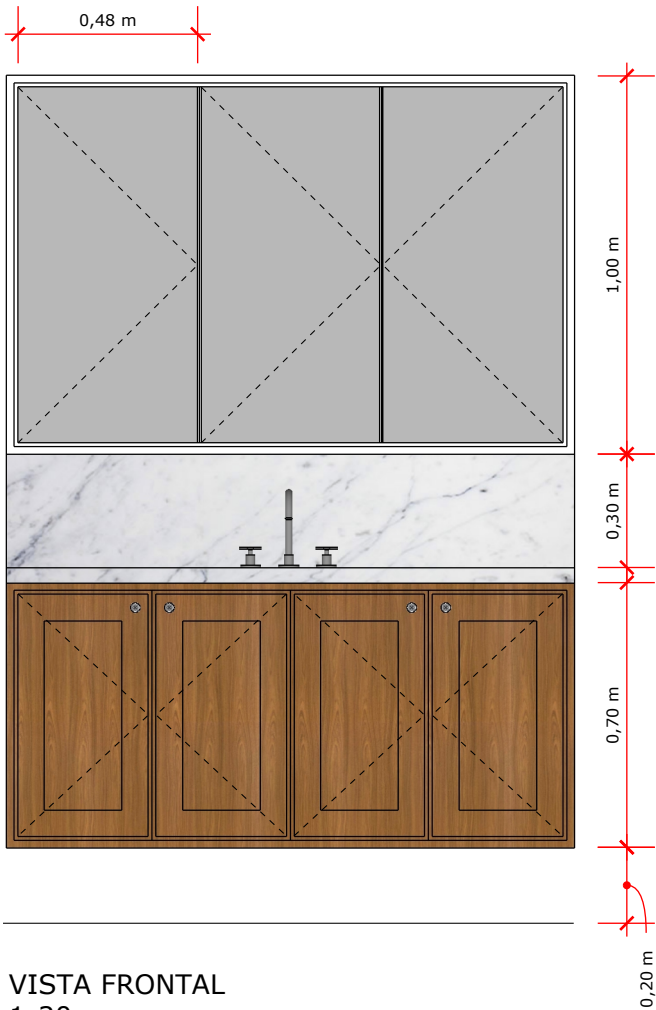

VISTA FRONTAL
1:20

clientes . Juliana e Ariel

etapa . executivo

revisão . 00

conteúdo
detalhe 7

escala 1:20

observações

Julho 2024

Arq. Nathália Giasetti Ongaro

(11) 97505-7088
contato@ngoarquitetura.com

marcenaria - detalhe 8

armário quarto casal

guarda roupas em MDF
cor: Branco Diamante, Duratex
duas portas de giro
puxadores cerâmicos de pino
interior em branco tx
maleiro
gaveteiro
pendurador em aço inox

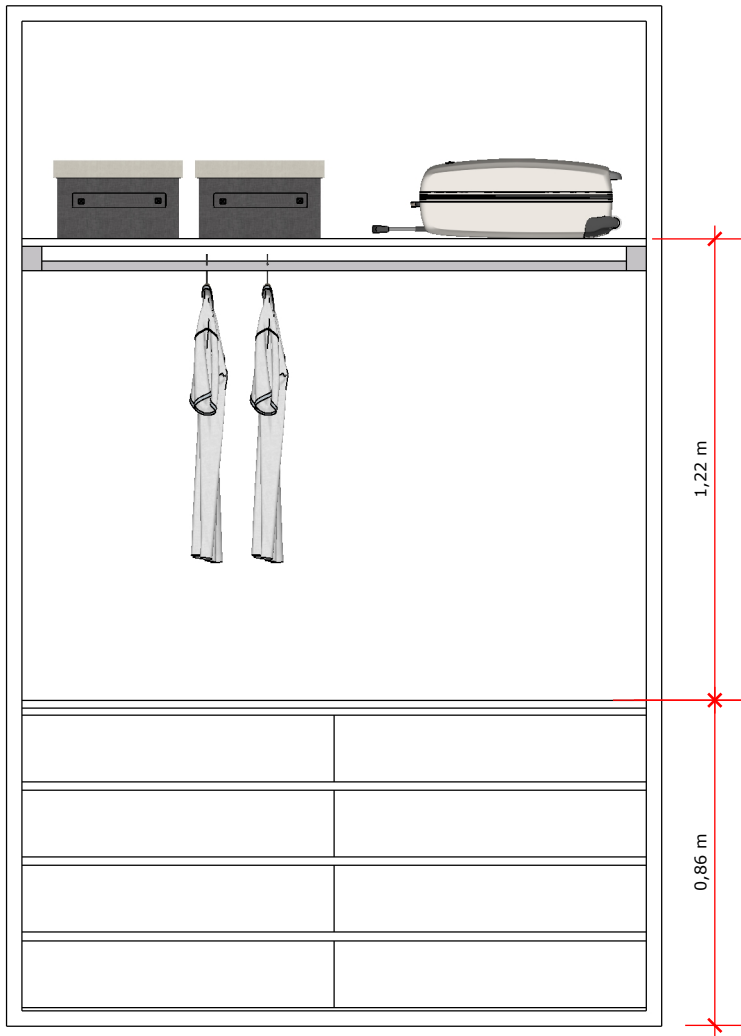

VISTA FRONTAL - sem portas
1:20

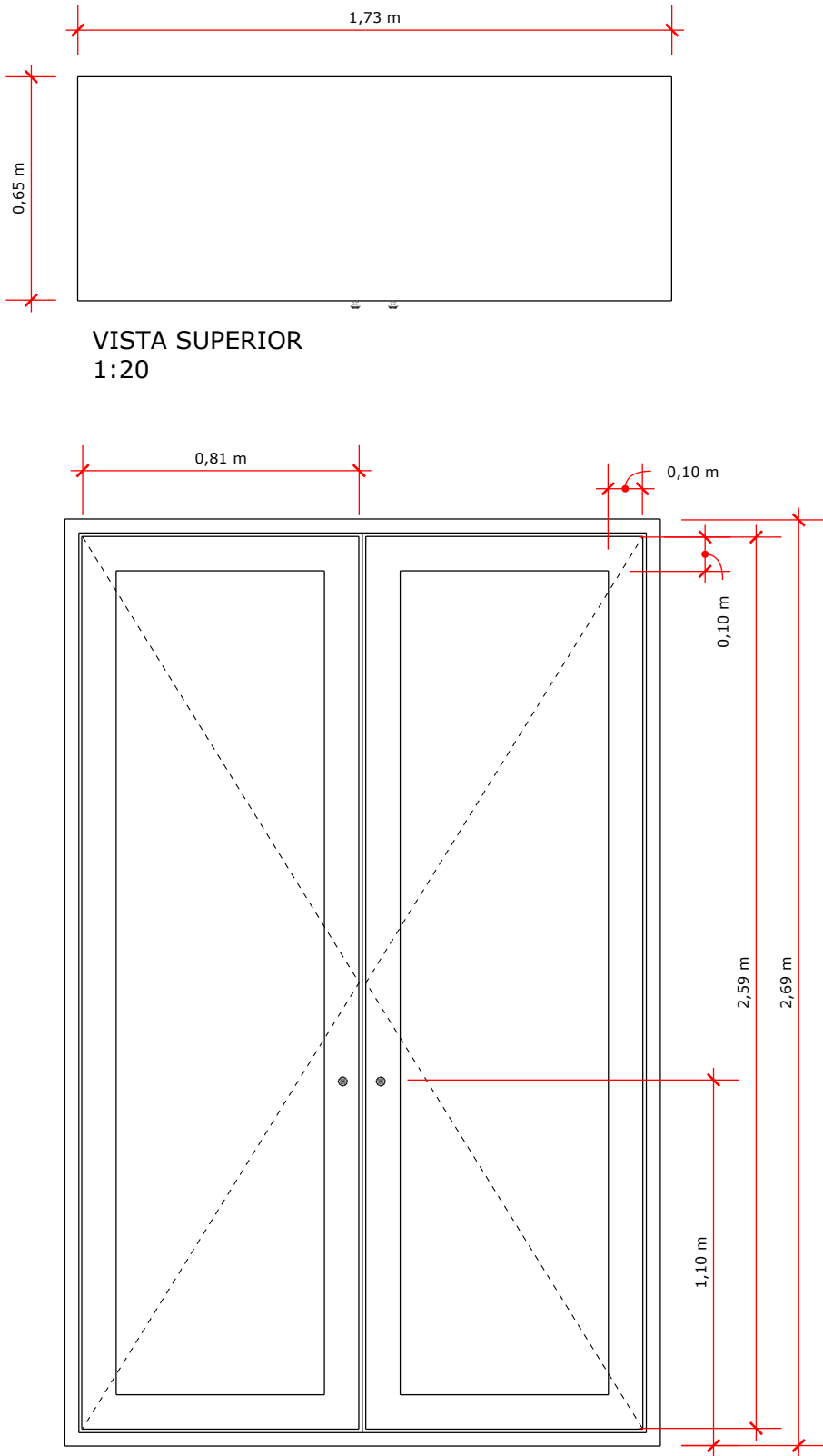

VISTA FRONTAL
1:20

clientes . Juliana e Ariel

etapa . executivo

revisão . 00

conteúdo
detalhe 8

escala 1:20

observações

Julho 2024

Arq. Nathália Giasetti Ongaro

(11) 97505-7088
contato@ngoarquitetura.com

marcenaria - detalhe 9

sapateira quarto casal

sapateira em MDF
cor: Louro Freijó, Arauco
oito portas de giro
puxadores cerâmicos de pino
interior em branco tx



VISTA SUPERIOR
1:25

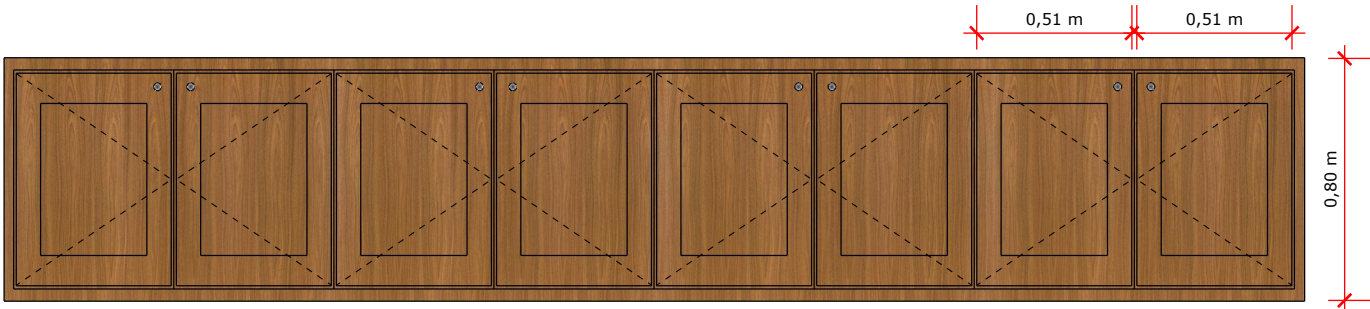

VISTA FRONTAL
1:25



ISOMÉTRICA
1:25

clientes . Juliana e Ariel

etapa . executivo

revisão . 00

conteúdo
detalhe 9

escala 1:25

observações

Julho 2024

Arq.  Nathália Giasetti Ongaro

(11) 97505-7088
contato@ngoarquitetura.com

marcenaria - detalhe 10

armário quarto hóspedes

guarda roupas em MDF
cor: Branco Diamante, Duratex
quatro portas de giro
puxadores cerâmicos de pino
interior em branco tx
maleiro
gaveteiro
pendurador em aço inox

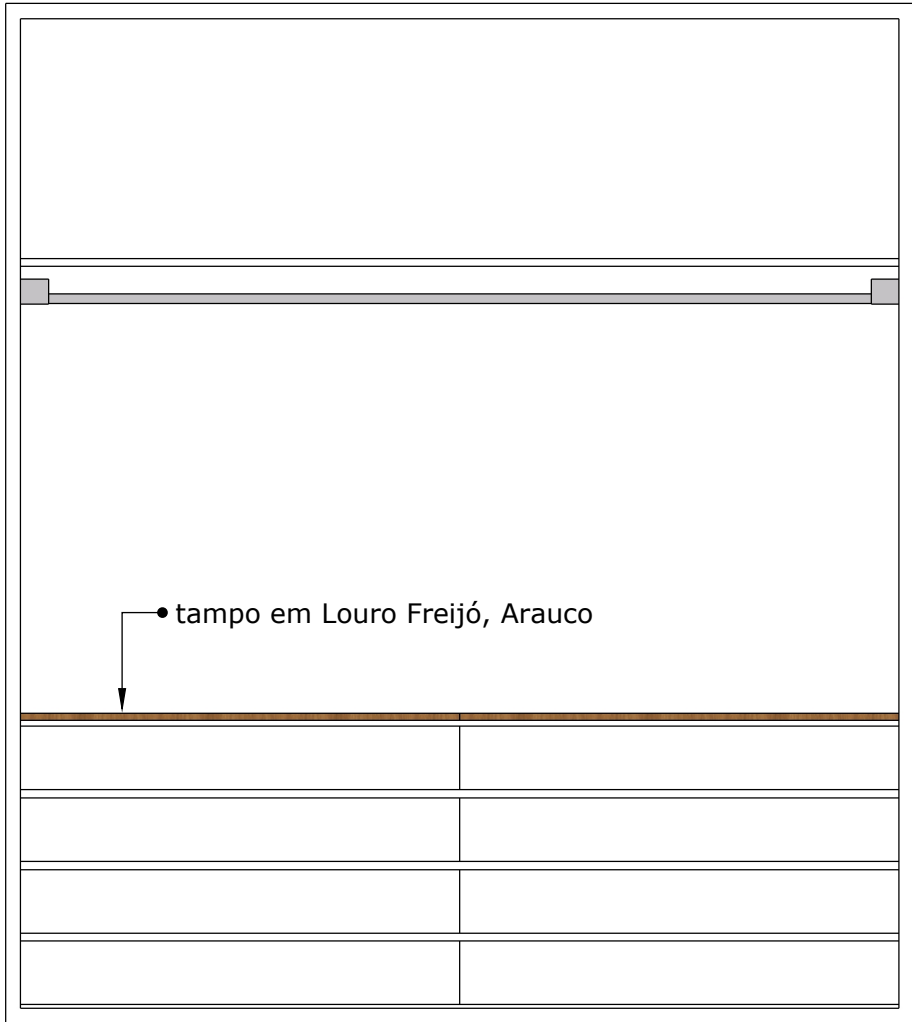

VISTA FRONTAL - sem portas
1:20

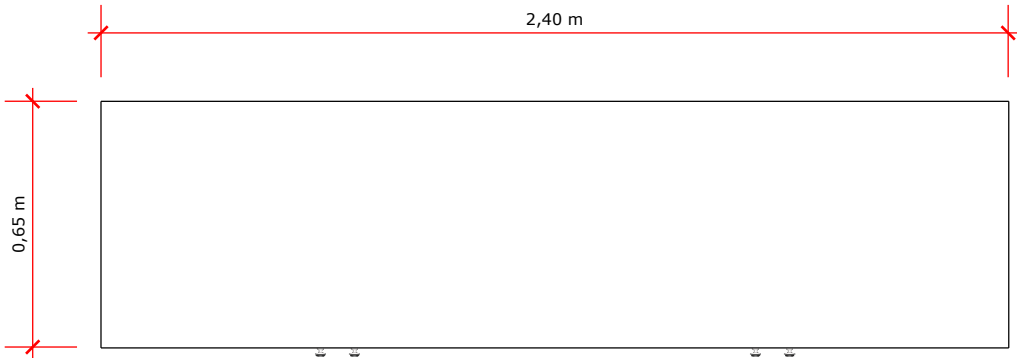

VISTA SUPERIOR
1:20

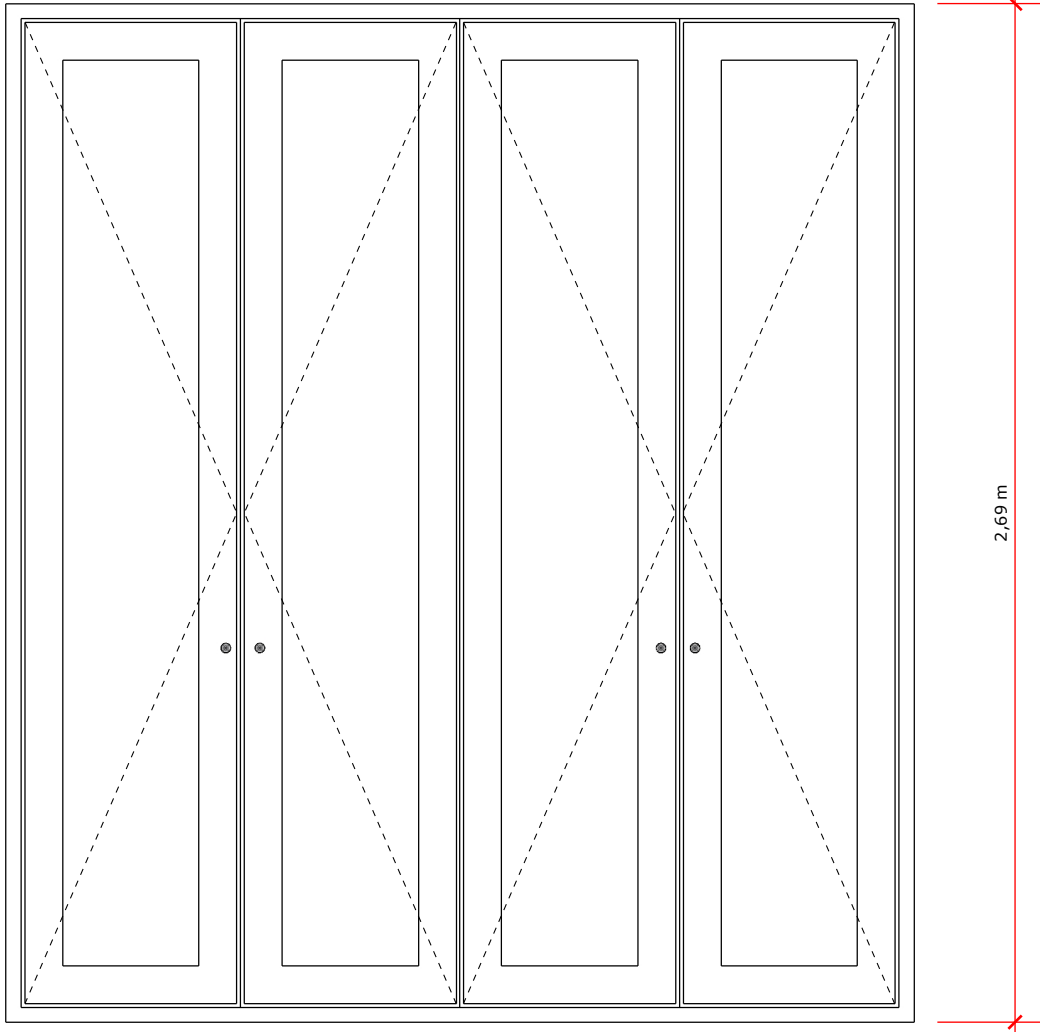

VISTA FRONTAL
1:20

clientes . Juliana e Ariel

etapa . executivo

revisão . 00

conteúdo
detalhe 10

escala 1:20

observações

Julho 2024

Arq. *Nathalia*
Nathalia Giaszetti Ongaro

(11) 97505-7088
contato@ngoarquitetura.com

marcenaria - detalhe 11

armário quarto hóspedes

guarda roupas em MDF
cor: Branco Diamante, Duratex
duas portas de giro
puxadores cerâmicos de pino
interior em branco tx
maleiro
pendurador em aço inox

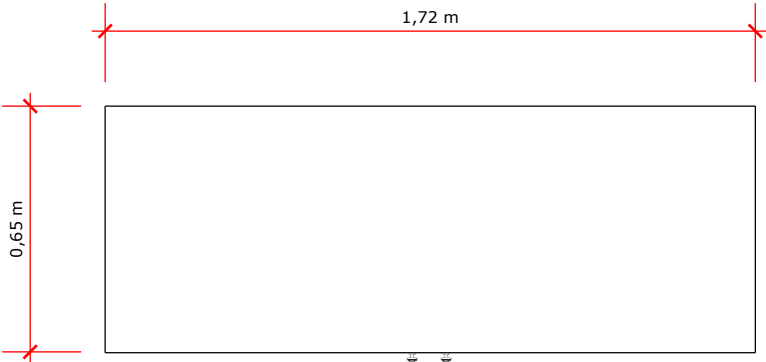

VISTA SUPERIOR
1:20

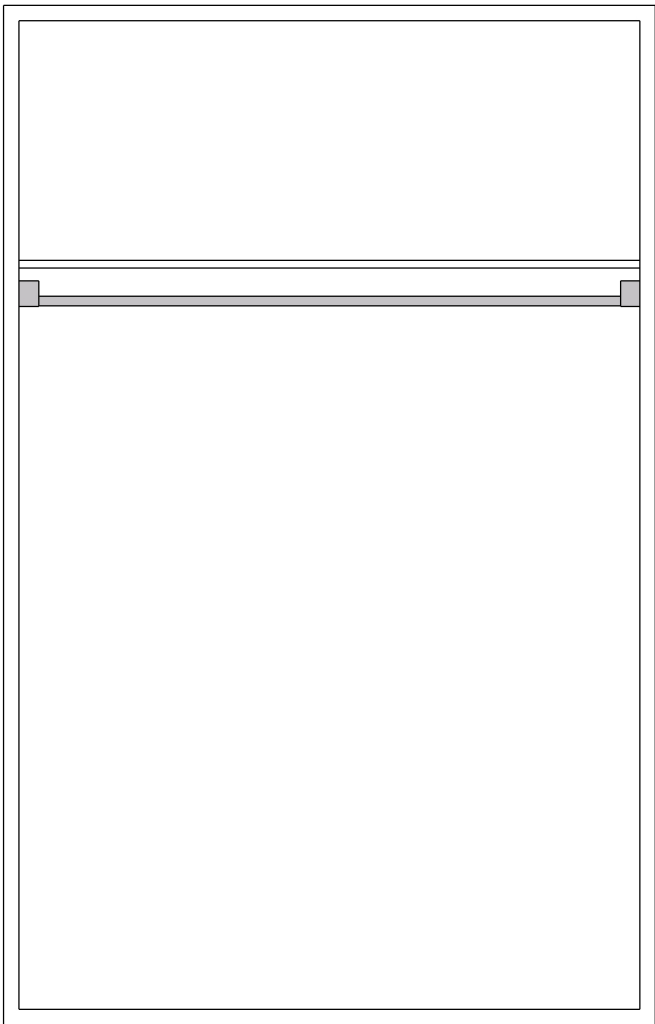

VISTA FRONTAL - sem portas
1:20

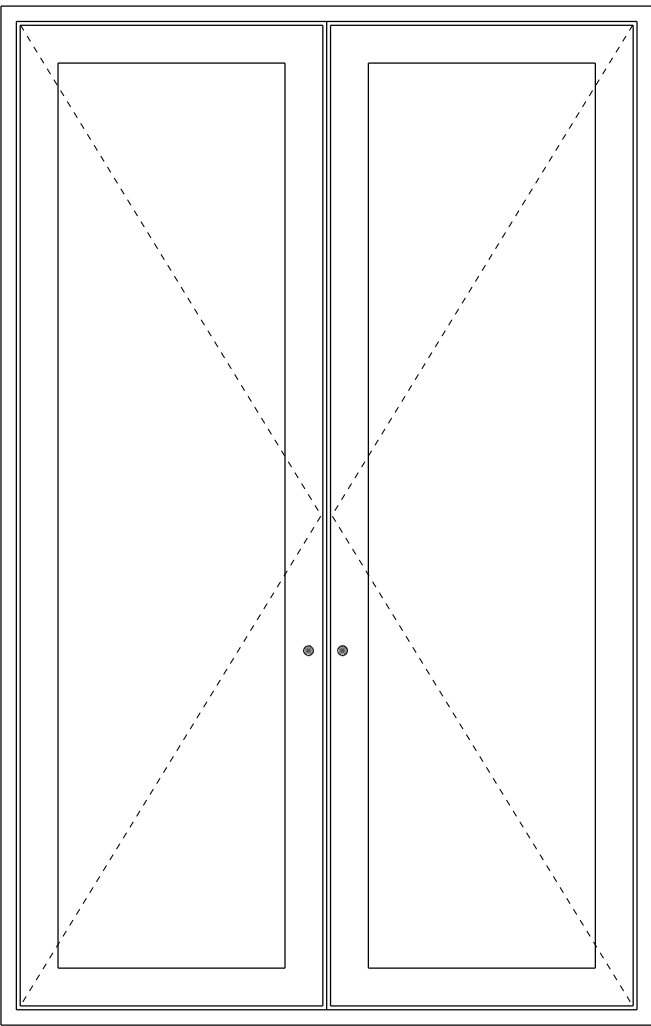

VISTA FRONTAL
1:20

clientes . Juliana e Ariel

etapa . executivo

revisão . 00

conteúdo
detalhe 11

escala 1:20

observações

Julho 2024

Arq.  Nathália Giassetti Ongaro

(11) 97505-7088
contato@ngoarquitetura.com

marcenaria - detalhe 12

lavatório externo

bancada e prateleira em madeira

tipo: Peroba Rosa

furação para válvula

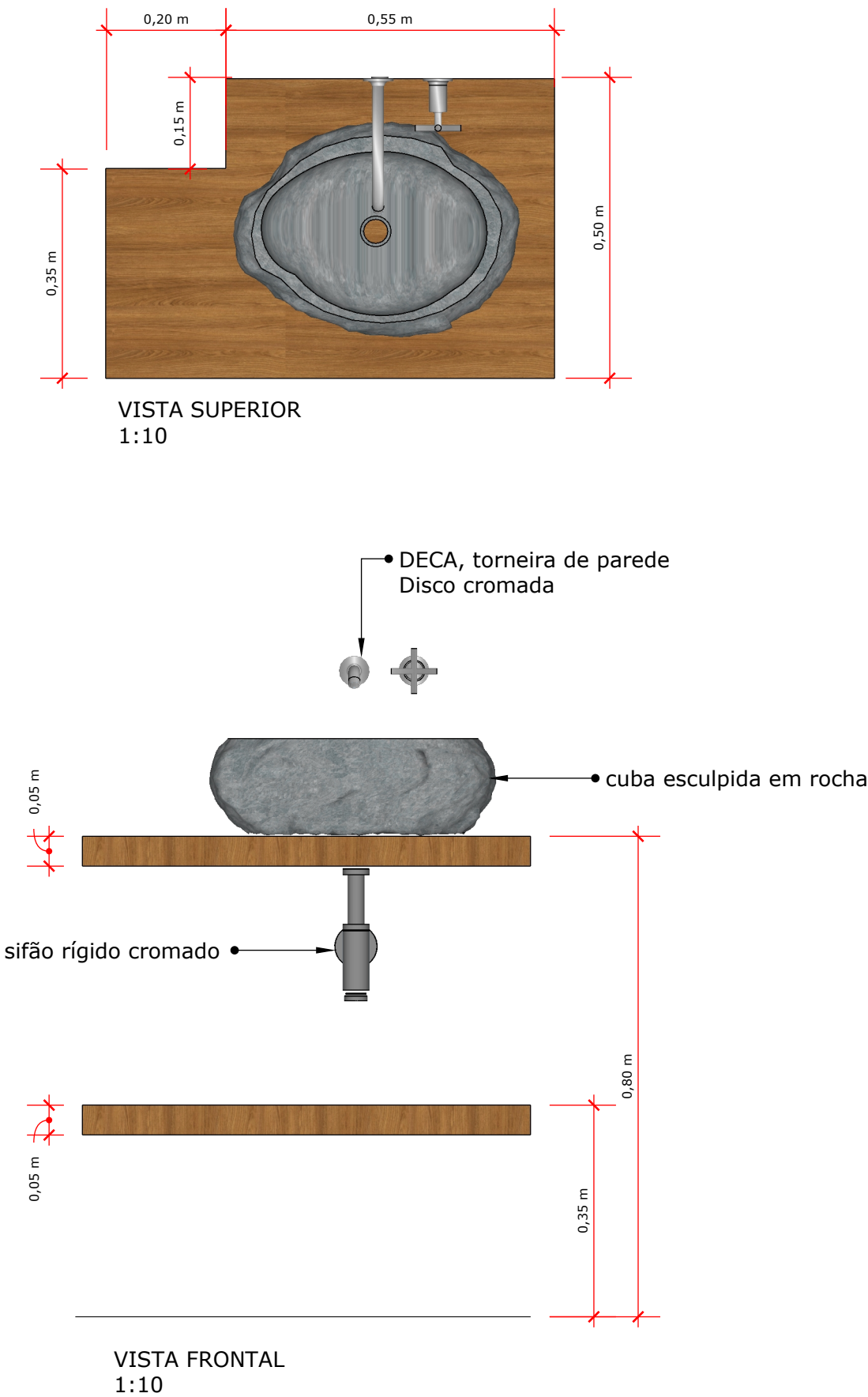

clientes . Juliana e Ariel

etapa . executivo

revisão . 00

conteúdo
detalhe 12

escala 1:10

observações

Julho 2024

Arq. *Nathalia Giasetti Ongaro*

(11) 97505-7088
contato@ngoarquitetura.com

marcenaria - detalhe 13
lavanderia

armário em MDF
cor: Branco Diamante, Duratex
onze portas de giro
prateleira em madeira (suporte invisível)
puxadores cava no MDF
interior em branco tx
pendurador em aço inox

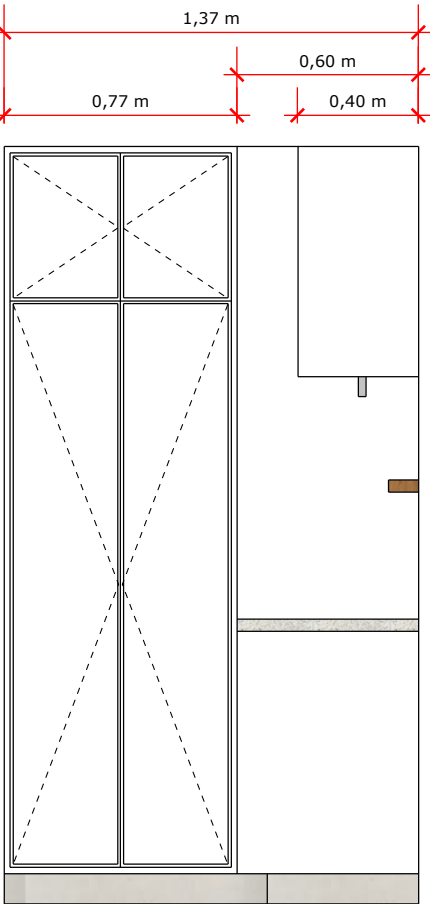
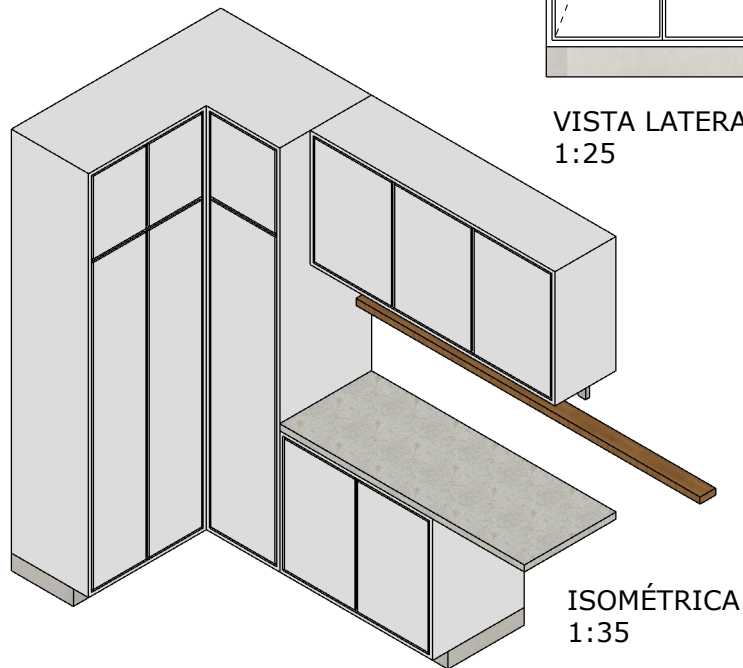

VISTA LATERAL
1:25

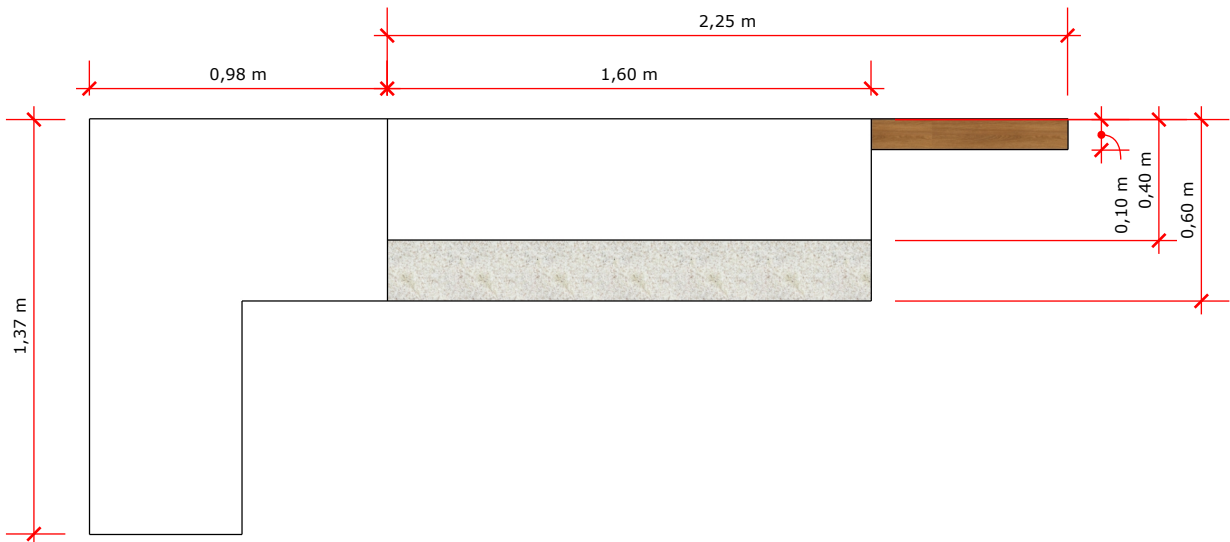

VISTA SUPERIOR
1:25

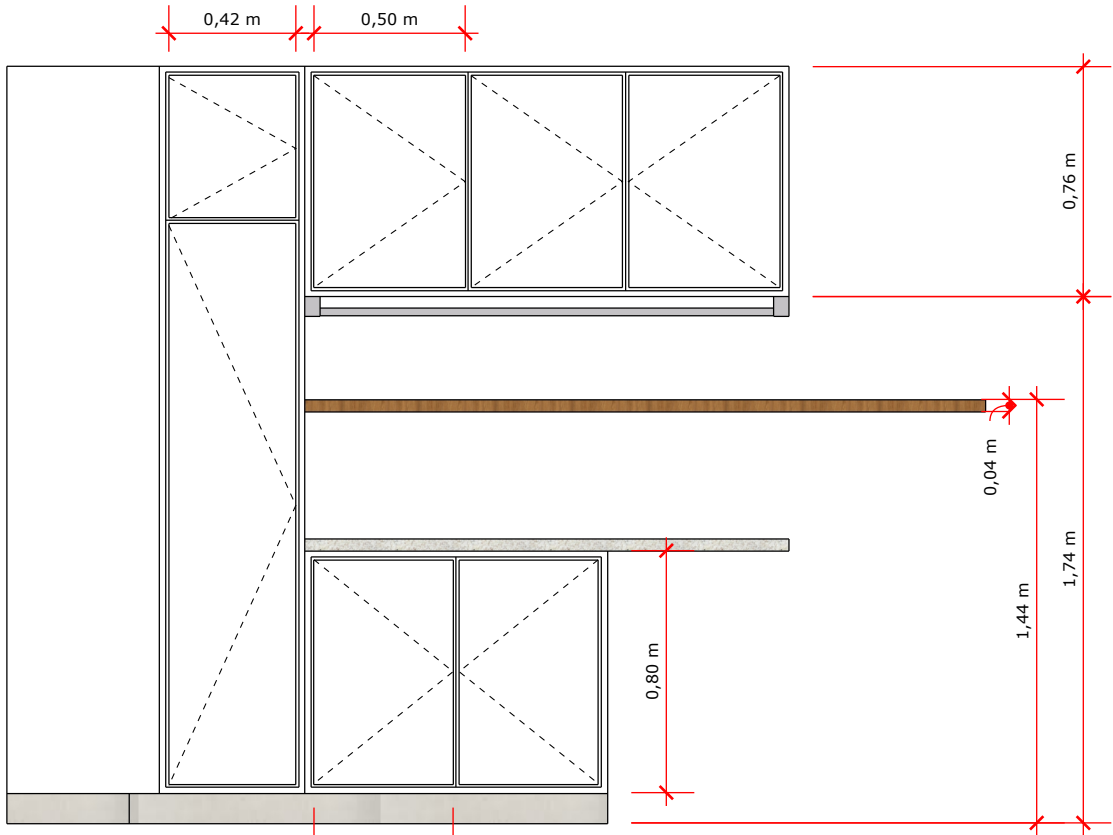

VISTA FRONTAL
1:25

clientes . Juliana e Ariel

etapa . executivo

revisão . 00

conteúdo
detalhe 13

escala 1:25

observações

Julho 2024

Arq.  Nathália Giassetti Ongaro

(11) 97505-7088
contato@ngoarquitetura.com

memoriais descritivos

Casa . Ariel e Juliana

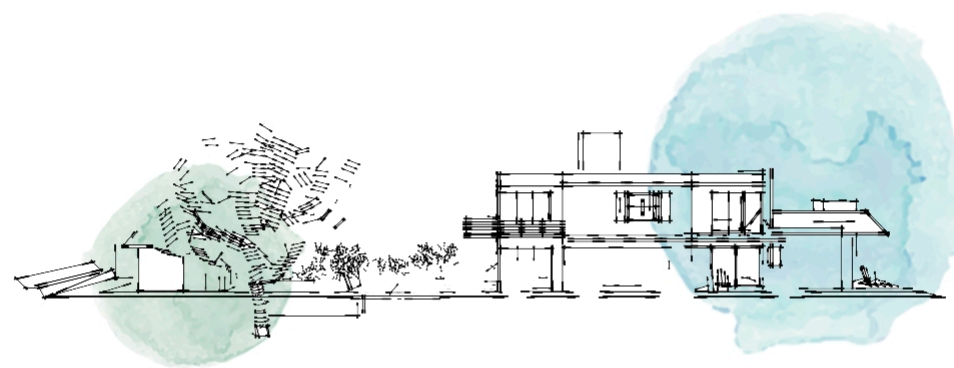

Nathália Giassetti Ongaro

arquitetura . interiores . paisagismo

ESPECIFICAÇÃO E QUANTIFICAÇÃO DE PISOS E REVESTIMENTOS							
AMBIENTE	MATERIAL	MARCA/NOME	FIXAÇÃO	REJUNTE	LOCALIZAÇÃO	METRAGEM SEM PERDA (M²)	METRAGEM COM PERDA (M²)
cozinha, despensa, lavabo	ladrilho hidráulico	LADRILAR, modelo 4066 20x20cm	ASSENTAMENTO	BRANCO	PISO	19,65	21,6
cozinha	lajota esmaltada	PORTOBELLO, gouache ciel, 15,5x15,5cm	ASSENTAMENTO	BRANCO	PAREDES	4,08	4,5
despensa	lajota esmaltada	PORTOBELLO, gouache ciel, 15,5x15,5cm	ASSENTAMENTO	BRANCO	PAREDES	2,12	2,35
banho social	cimento queimado	-	queima artesanal	-	PISO	6,64	7,3
banho social	pastilha cerâmica	PORTOBELLO, Botanique Anis, 30x30cm	ASSENTAMENTO	BRANCO	PAREDES	9,9	10,9
banho casal	cimento queimado	-	queima artesanal	-	PISO	5	5,5
banho casal	pastilha cerâmica	PORTOBELLO, Botanique Anis, 30x30cm	ASSENTAMENTO	BRANCO	PAREDES	13,2	14,6
banho casal	seixo telado	PASINATO, White Bali, 30,5x30,5cm	ASSENTAMENTO	BRANCO	PISO	3,13	3,45
garagem e antecâmara	rocha natural	rocha e paginação existentes	ASSENTAMENTO	argamassa	PISO	37,7	41,5
deck piscina	madeira	madeira e paginação existentes	APARAFUSAMENTO	-	PISO	40,9	44,9
deck pergolado	madeira	cumaru ou ipê	APARAFUSAMENTO	-	PISO	11,6	12,8
academia	vinílico	DURAFLOOR, vinílico Inova Atlanta 60x60cm	COLADO	-	PISO	54,3	59,8
lavanderia	porcelanato	PORTOBELLO, porcelanato Foggy Bianco 80x80cm	ASSENTAMENTO	BRANCO	PISO	4	4,4
lavanderia	pastilha	BELAMARI, pastilha de porcelana verde Boracéia 5x5cm	ASSENTAMENTO	BRANCO	PAREDES	2,2	2,4
lavabo externo	pastilha	BELAMARI, pastilha de porcelana verde Malta 5x5cm	ASSENTAMENTO	BRANCO	PAREDES	3,83	4,25

clientes . Juliana e Ariel

etapa . executivo

revisão . 00

conteúdo
especificação de pisos e
revestimentos

sem escala

observações

Julho 2024

Arq.  Nathália Giassetti Ongaro

(11) 97505-7088
contato@ngoarquitetura.com

clientes . Juliana e Ariel

etapa . executivo

revisão . 00

conteúdo
especificação de pisos e
revestimentos

sem escala

observações

Julho 2024

Arq.  Nathalia Giasetti Ongaro









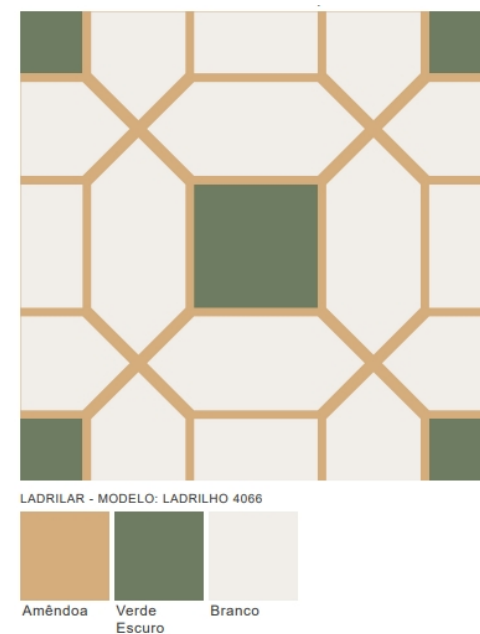

(11) 97505-7088
contato@ngoarquitetura.com

ESPECIFICAÇÃO E QUANTIFICAÇÃO DE PISOS E REVESTIMENTOS							
AMBIENTE	MATERIAL	MARCA/NOME	FIXAÇÃO	REJUNTE	LOCALIZAÇÃO	METRAGEM SEM PERDA (M²)	METRAGEM COM PERDA (M²)
lavabo interno	rocha natural	pedra moledo	ASSENTAMENTO	-	PAREDE	3,4	3,7
lareira	rocha natural	pedra moledo	ASSENTAMENTO	-	PAREDES	8,4	9,2
hall entrada	rocha natural	pedra moledo	ASSENTAMENTO	-	PAREDES	13,8	15,2
muros pergolado	rocha natural	pedra moledo	ASSENTAMENTO	-	PAREDES	18,6	20,4
interior piscina	pastilha de porcelana	ATLAS, Caicos 5x5cm	ASSENTAMENTO	BRANCO	todo o interior	57	62

• **metragem referencial:
confirmar no desenho real da piscina,
considerando degraus e cantoneiras**

ESPECIFICAÇÃO E QUANTIFICAÇÃO DE RODAPÉS							
AMBIENTE	MATERIAL	MARCA/NOME	FIXAÇÃO	REJUNTE	LOCALIZAÇÃO	METRAGEM SEM PERDA (METRO LINEAR)	METRAGEM COM PERDA (METRO LINEAR)
academia	rodapé de poliestireno	santa Luzia, 10cm sem friso, branco	COLADO	-	RODAPÉ, 10cm	31,7	35
cozinha e despensa	ladrilho hidráulico	LADRILAR, modelo 4066 20x20cm	ASSENTAMENTO	BRANCO	RODABASE (H=10cm)	27 peças	30 peças
cozinha e despensa	ladrilho hidráulico	LADRILAR, modelo 4066 20x20cm	ASSENTAMENTO	BRANCO	RODAPÉ (H=20cm)	31 peças	34 peças
lavabo	ladrilho hidráulico	LADRILAR, modelo 4066 20x20cm	ASSENTAMENTO	BRANCO	RODAPÉ (H=20cm)	17 peças	19 peças



QUADRO DE LÂMPADAS E LUMINÁRIAS - GERAL										
IMAGEM	CÓDIGO	QUANTIDADE	LOCALIZAÇÃO	TIPO	INSTALAÇÃO	MATERIAL / COR	LÂMPADA	TEMPERATURA	OBSERVAÇÃO	MODELO/LOJA
	1	2	jantar	pendente	sobrepor	madeira e tecido	bulbo âmbar filamento LED	2700k	-	yasmin, Inspire Home
	2	15	salas e quartos	spot	embutir	alumínio branco	AR 111	3000k	-	spot embutir AR111 branco
	3	8	sala, cozinha, quartos e academia	ventilador	sobrepor	palha	-	-	-	maresias, ventdecor
	4	1	sala leitura	arandela	sobrepor	alumínio azul	led integrado	2700k	instalar interruptor no cabo	Bauhaus, Lumini
	5	21	geral	spot	embutir	alumínio branco	PAR20	3000k	-	spot embutir PAR20 branco
	6	3	ilha cozinha	pendente	sobrepor	vidro âmbar	bulbo âmbar filamento LED	2700k	-	Blumenau Soho, Mercado Livre
	7	9	despensa, lavanderia e banheiro casal	spot	sobrepor	alumínio branco	PAR20	3000k	-	spot sobrepor PAR20 branco
	8	27	externo	arandela	sobrepor	alumínio preto	bulbo leitoso	3000k	-	Baruc, Inspire Home
	9	16	pergolado e garagem - grama	espeto	sobrepor	alumínio preto	led integrado	3000k	-	espeto de jardim, 3W, Inspire home
	10	4	pergolado - deck	spot de piso	embutir	alumínio preto	led integrado	3000k	-	spot de piso de embutir preto

clientes . Juliana e Ariel

etapa . executivo

revisão . 00

conteúdo
especificação de lâmpadas e luminárias

sem escala

observações

Julho 2024

Arq.  Nathália Giassetti Ongaro

(11) 97505-7088
contato@ngoarquitetura.com

cortinas

- 1. considerar sempre 2x o tamanho do vão
- 2. trilho suíço cromado instalado na parede a 30cm do topo da janela
- 3. tipo de prega: macho
- 4. gaze de linho off white (pode ser 100% poliéster)
- 5. barra 1cm acima do piso acabado

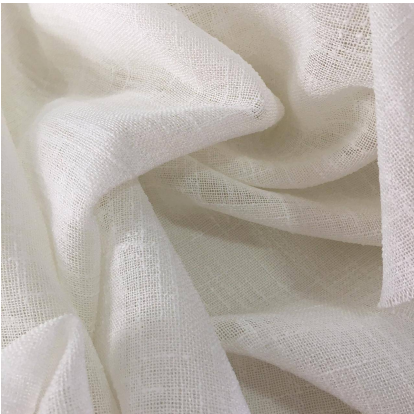

tapetes

- 1. dimensões e cores descritas no layout descritivo
- 2. sugere-se trama em fibra natural (100% algodão ou algodão + chenille ou algodão + sisal)



clientes . Juliana e Ariel

etapa . executivo

revisão . 00

conteúdo
cortinas e tapetes

sem escala

observações

Julho 2024

Arq.  Nathália Giasetti Ongaro

(11) 97505-7088
contato@ngoarquitetura.com

projeto executivo de interiores

Casa . Ariel e Juliana

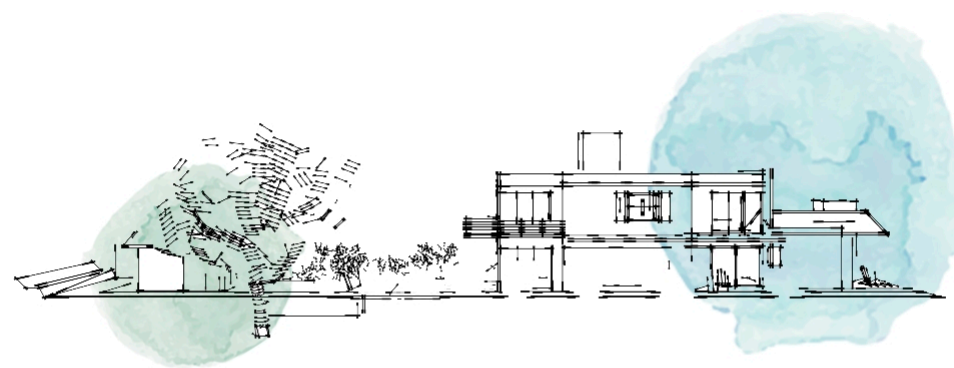

Nathália Giassetti Ongaro

arquitetura . interiores . paisagismo