

Nº	Revisão	Descrição	Modificado por	Data

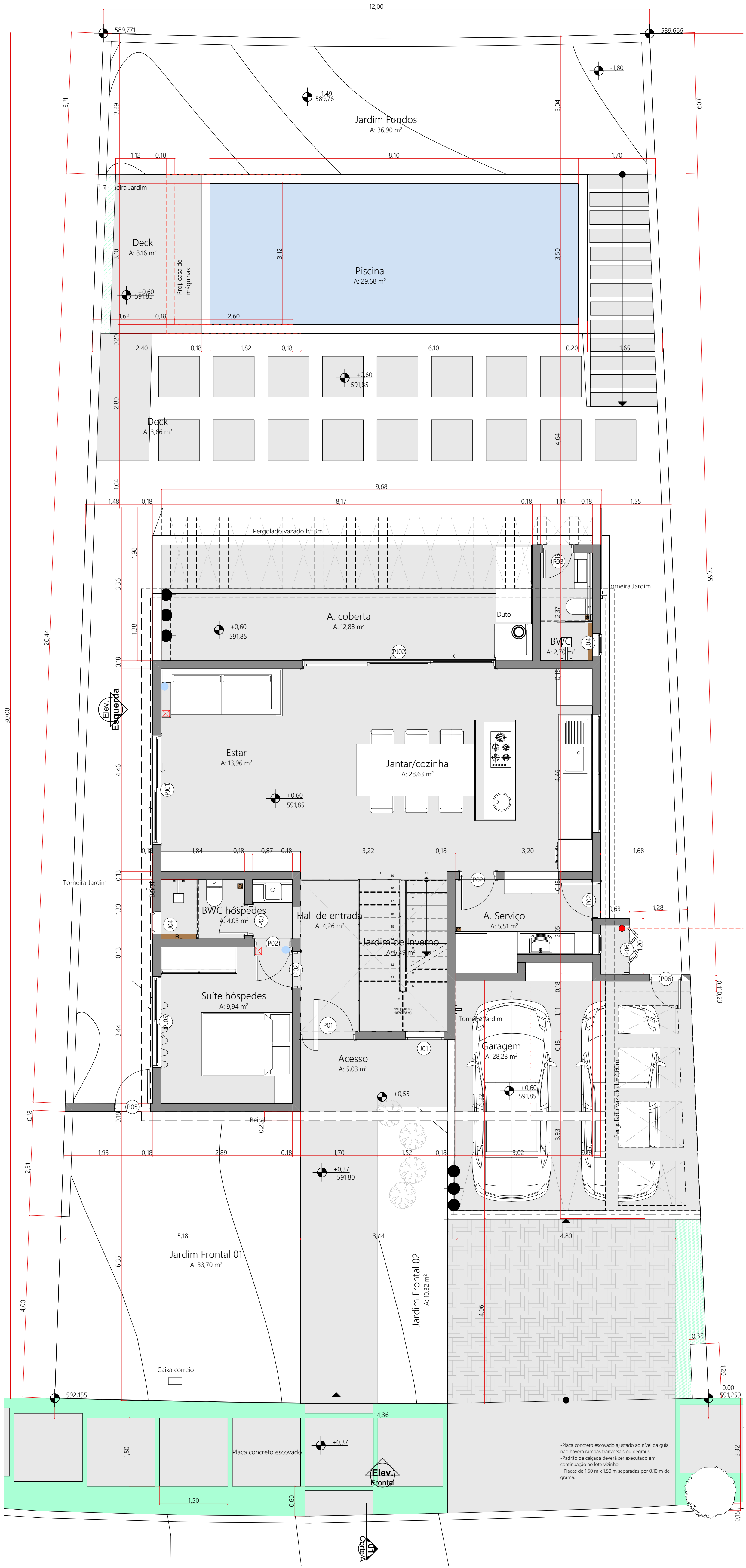

0. Pavimento Térreo
Escala: 1:50

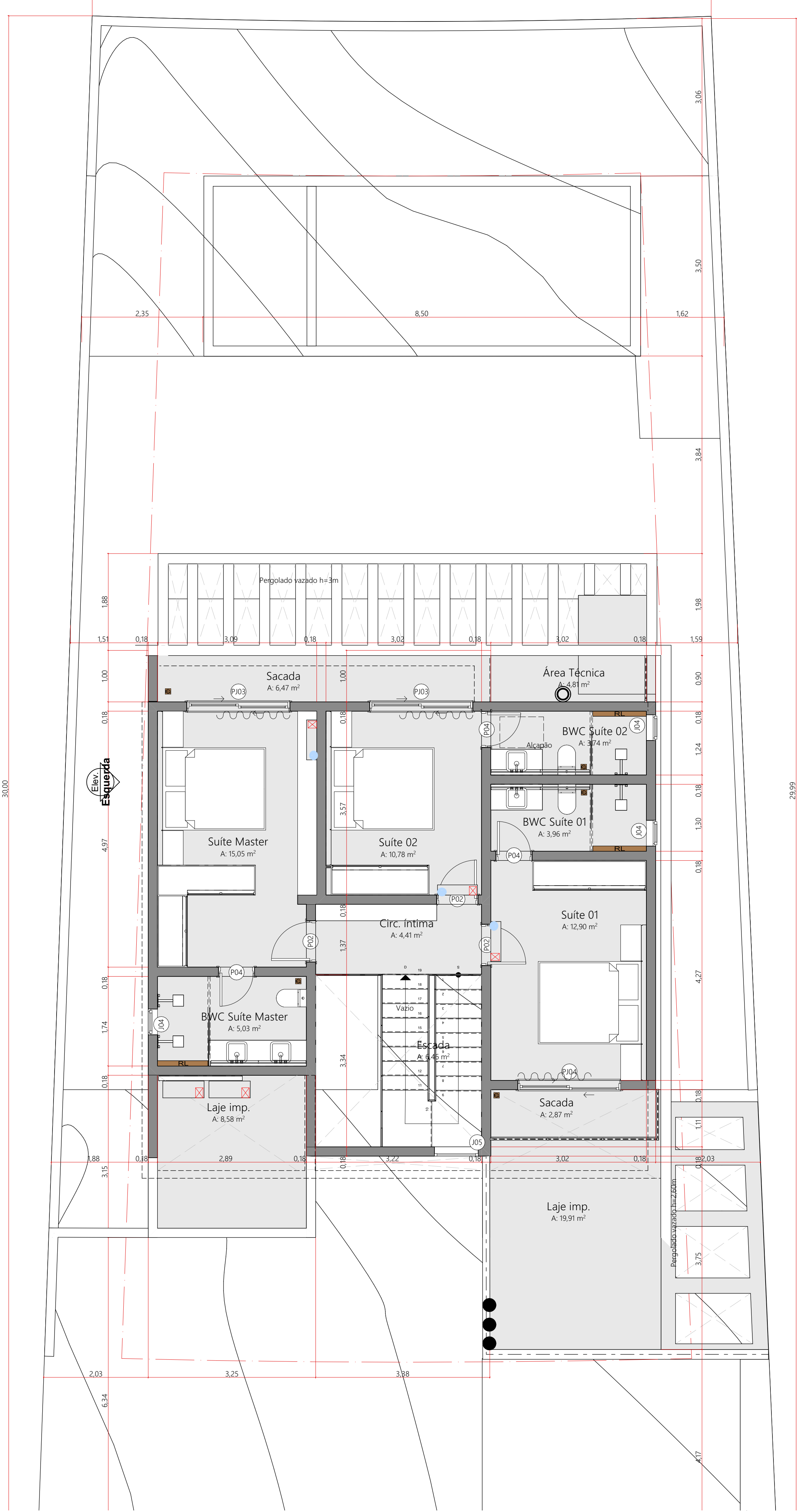

1. Primeiro Pavimento
Escala: 1:50

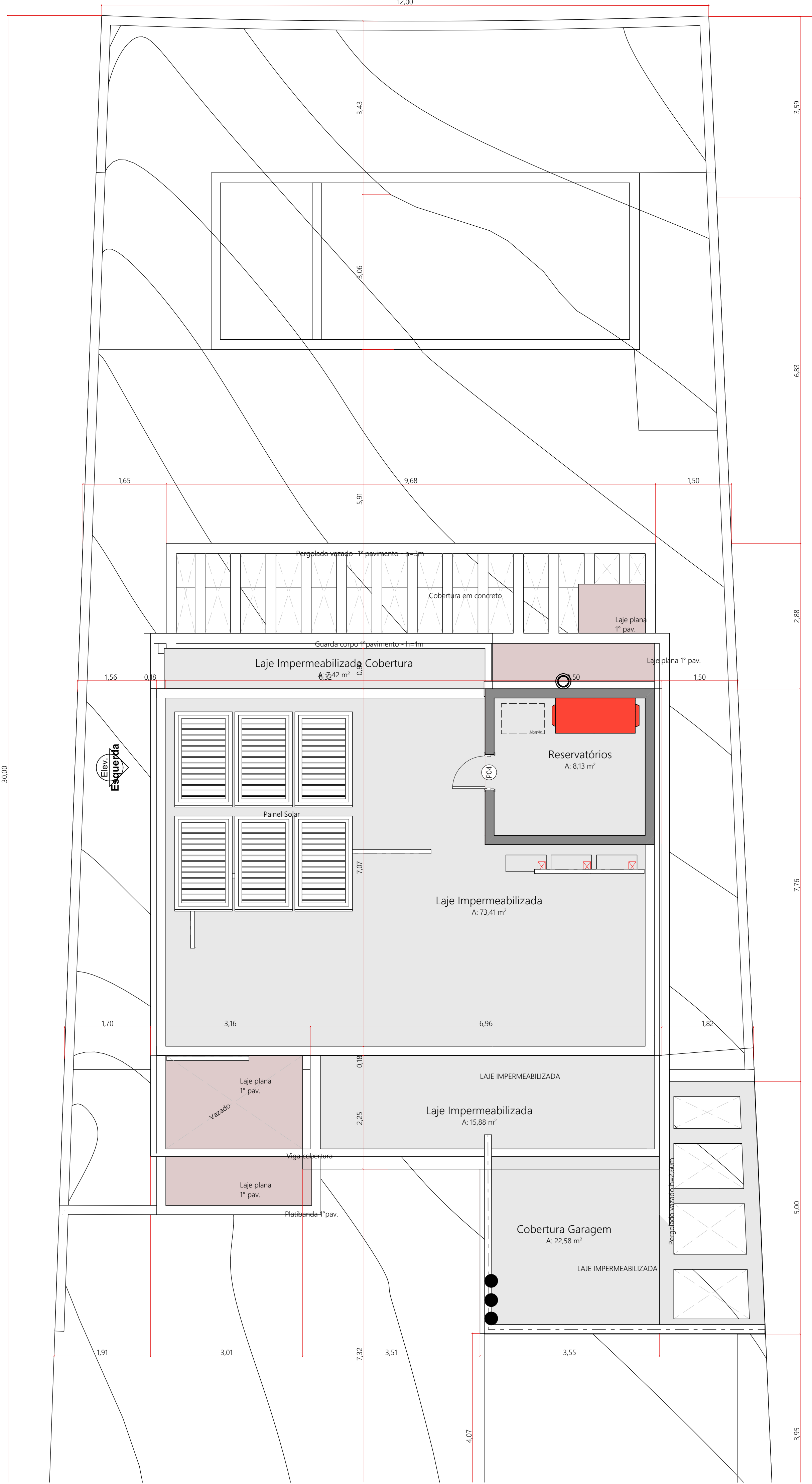

2. Pavimento Cobertura
Escala: 1:50

NOTAS: 1- O PROJETO PREVÊ SISTEMA DE CAPTAÇÃO, ARMAZENAMENTO E UTILIZAÇÃO DE ÁGUAS PLUVIAIS, CONFORME L.C. 347/2006.
2- REBAIXO MÉDIO-FIO L=15x15cm x 22,5cm
3- O PASSIVO SERÁ EXECUTADO CONFORME LEI 780/2008 E O MANUAL CALÇADA CERTA



PROJETO
Residência Unifamiliar
ENDEREÇO:
120 Condomínio residencial UNA Igu São Paulo - Brasil
CIDADE:
Igu
ESTADO:
São Paulo
INSCR. INOCLARADA:
Nº -

PROPRIETÁRIO Márcio Milan Lucin CPF nº 297.135.598-51	RESPONSÁVEL TÉCNICO Gabriel Tavares CAU nº A118226-9	Lucas Ghiorzi CAU nº A118198-0 Gabriel Tavares CAU nº A118226-9 contato@ghiorzita.com.br (011) 6641-4420 / (011) 5041-8441
FASE PROJETO PE Plantas	ESCALA 1:50, 1:1	DIMENSÃO DA FOLHA A2
CONTEÚDO	RESPONSÁVEL Gabriel	DATA 21/03/2024
ARQUIVO DIGITAL gt_TIDMA_ARCHICAD_R31.pln	REVISÃO	FOLHA 01

Plantas baixas

Nº Revisto	Descrição	Modificado por	Data

LEGENDA DE PAREDES			
Símbologia	Identificação	Descrição	Ambiente
Interno	Pintura 01	Pintura acrílica	Sul Mast./Sul./Est./Int./Circ./BWC Sul./BWC Sul./Mast./BWC Pisc./A. Serv./Sul. Hosp./ BWC Jardim
Externo	Revestimento 01	Porcelanato	BWC Sul. Master/ BWC Sul/ BWC Pisc./BWC Sul. Hosp./Cozinha/A. Serv./
Externo	Pintura 02	Pintura acrílica	Fachada
	Pintura 03	Pintura acrílica	Fachada
	Pintura 04	Pintura acrílica	Fachada
	Pintura 05	Pintura acrílica	Fachada
	Revestimento 01	Revestimento em Madeira	Fachada
	Revestimento 02	Revestimento em Pedra	Fachada
	Revestimento 03	Porcelanato	Fachada

NOTAS: 1- O PROJETO PREVÊ SISTEMA DE CAPTAÇÃO, ARMAZENAMENTO E UTILIZAÇÃO DE ÁGUAS PLUVIAIS, CONFORME L.C. 363/2006.
2- REBAIXO MÉDIO-FIO L=15x15cm x 22,5cm
3- O PASSIVO SERÁ EXECUTADO CONFORME LEI 780/2008 E O MANUAL CALÇADA CERTA



APROVAÇÃO ÓRGÃO COMPETENTE

PROJETO		
Residência Unifamiliar		
ENDEREÇO		
120 Condomínio residencial UNA Itu São Paulo - Brasil		
CIDADE		
Itu		
ESTADO		
São Paulo		
INSC. IMOBILIÁRIA		
Nº -		

PROPRIETÁRIO	RESPONSÁVEL TÉCNICO	Lucas Ghiorzi CAU nº A118198-0 Gabriel Tavares CAU nº A118226-8 contato@ghiorzita.com.br (11) 3441-4420 / (11) 3441-4441
Márcio Milan Lucin CPF nº 297.135.598-51	Gabriel Tavares CAU nº A118226-8	
FASE PROJETO		ESCALA
PE Paredes		1:1, 1:50
CONTEÚDO		DIMENSÃO DA FOLHA
		A2
RESPONSÁVEL		DATA
Gabriel		21/03/2024
ARQUIVO DIGITAL		FOLHA
gt_TIDMA_ARCHICAD_R31.pln		02
		REVISÃO



Nº	Revista	Descrição	Modificado por	Data

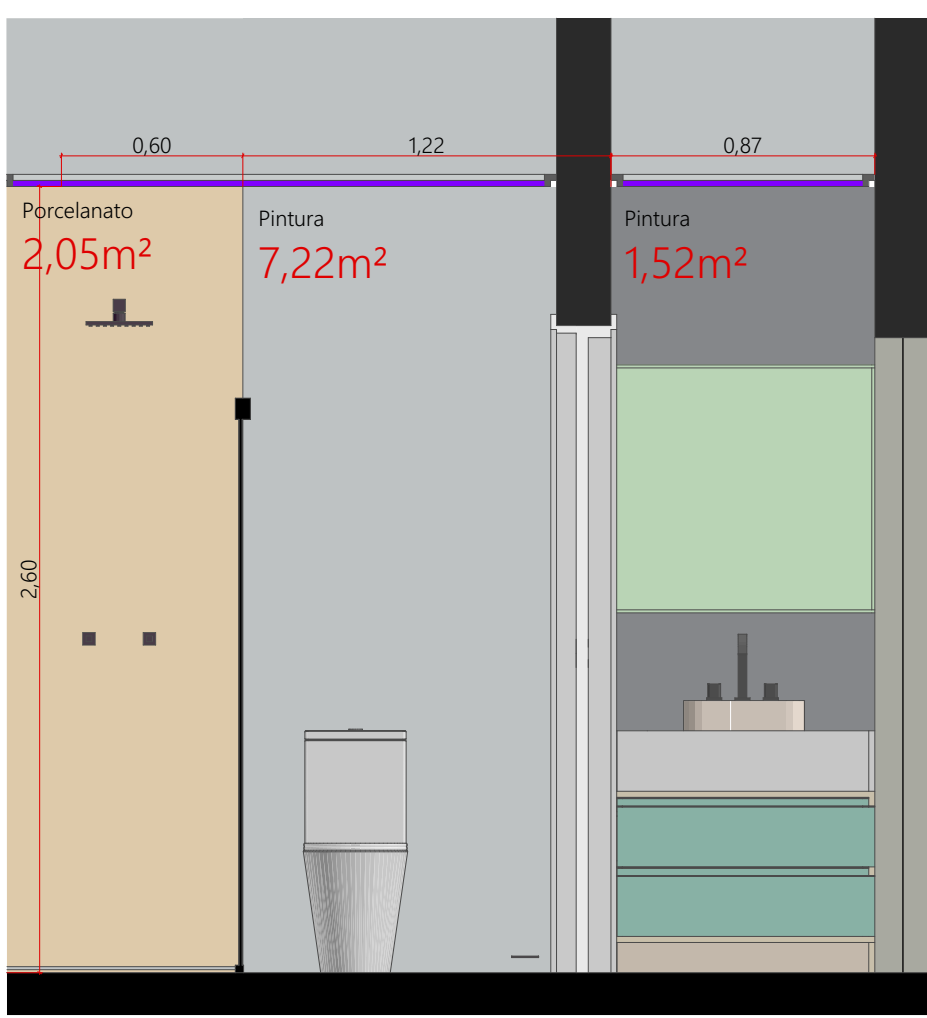

A01 Bwc Hóspedes
Escala: 1:25



A02 Bwc Hóspedes
Escala: 1:25

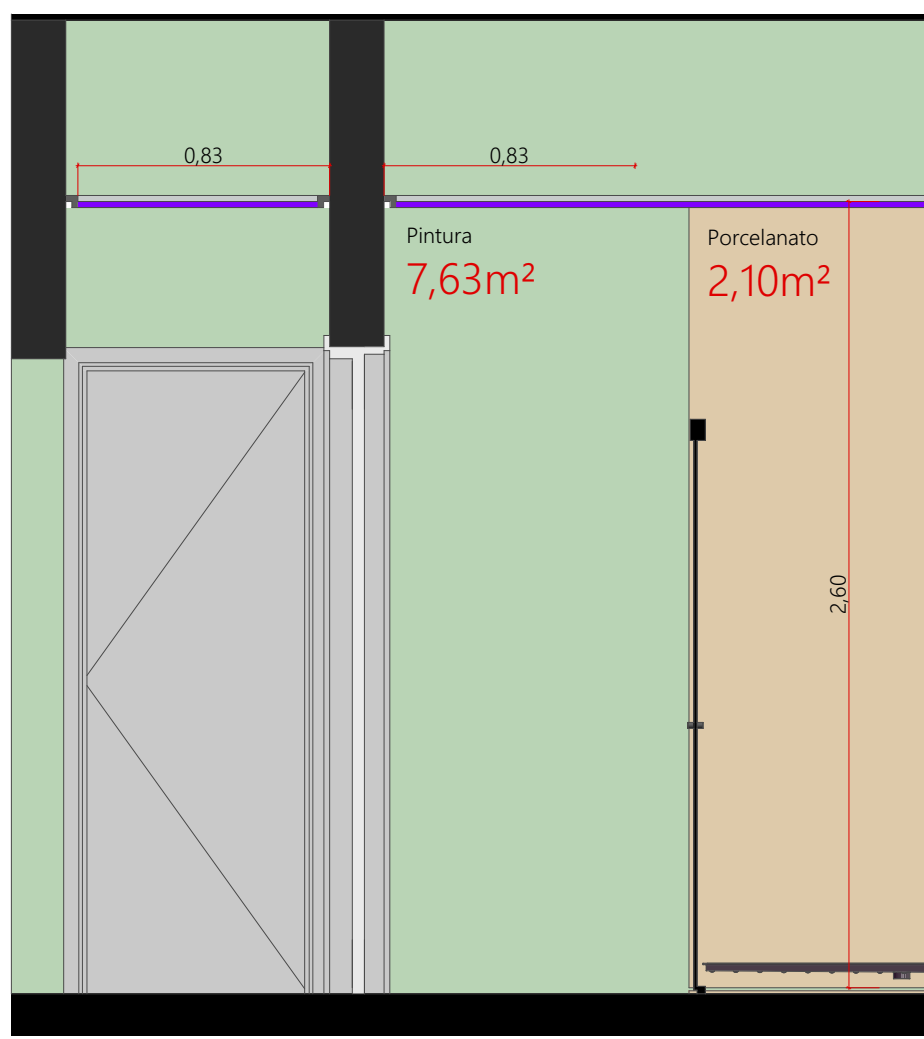

A03 Bwc Hóspedes
Escala: 1:25

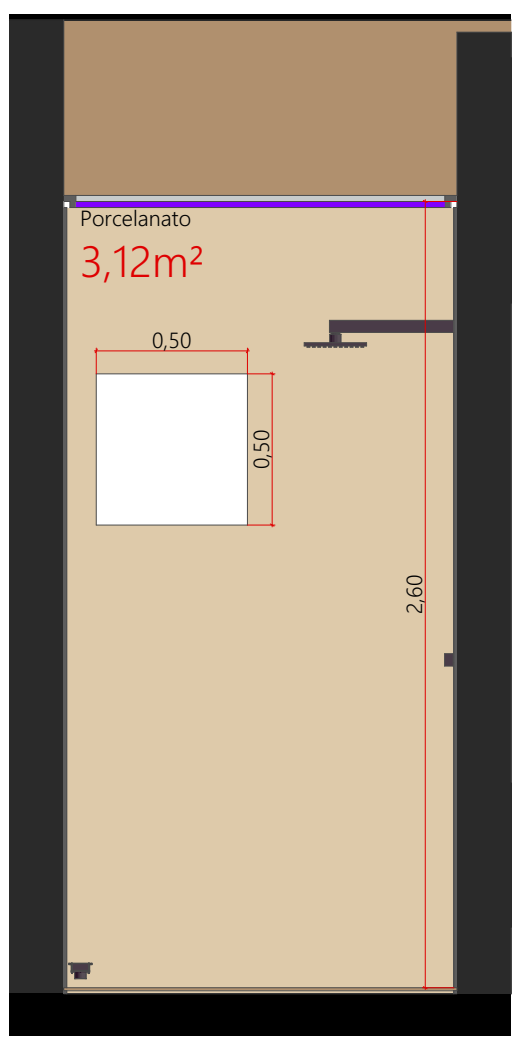

A04 Bwc Hóspedes
Escala: 1:25

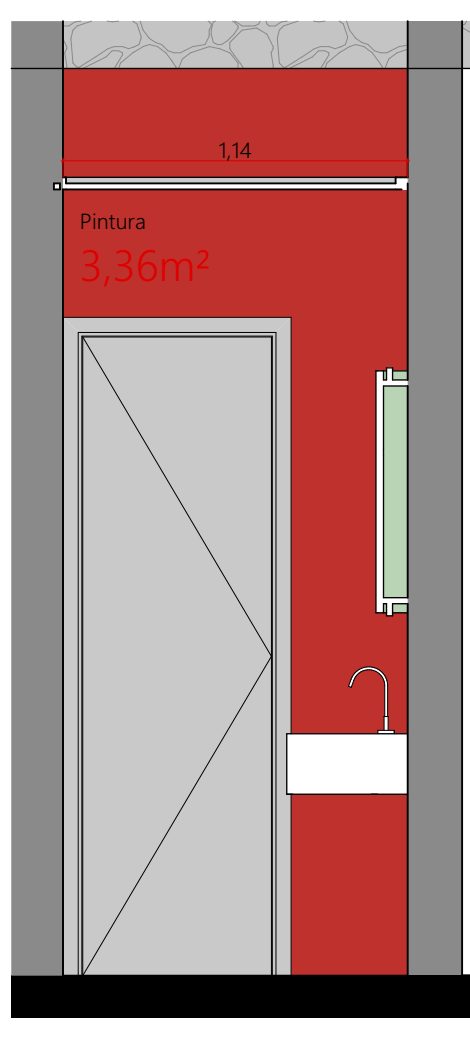

B01 Bwc Piscina
Escala: 1:25

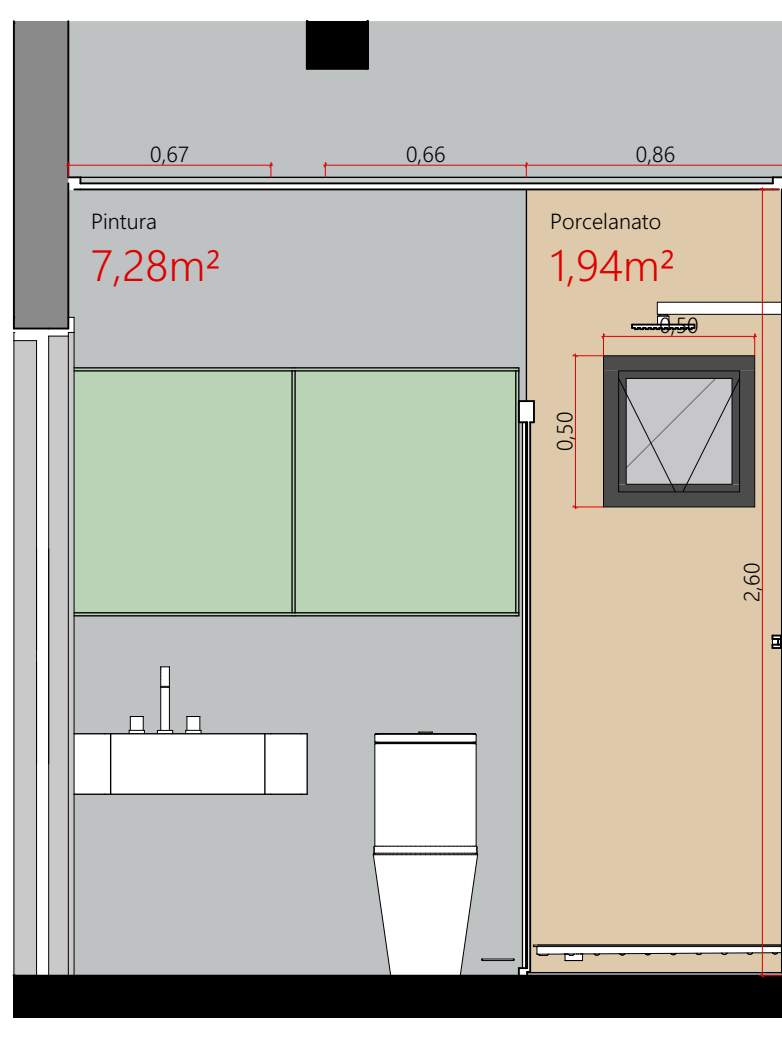

B02 Bwc Piscina
Escala: 1:25

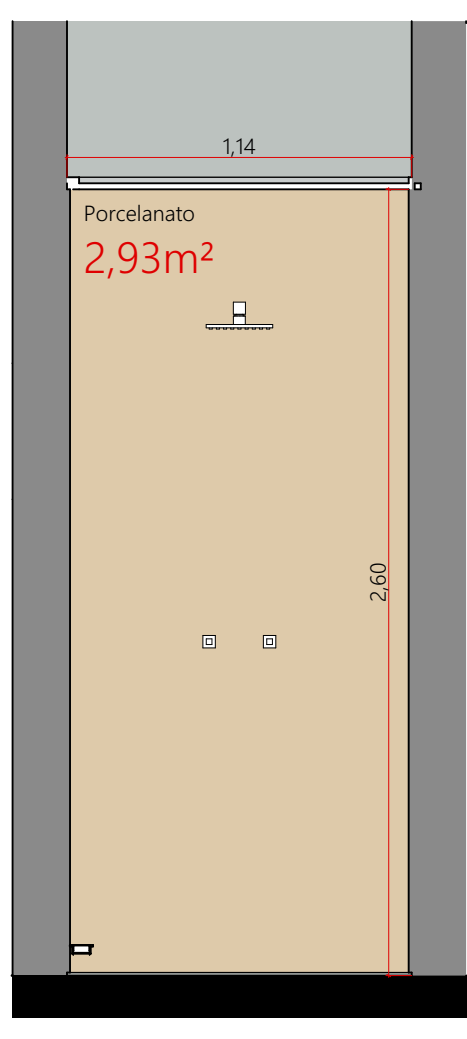

B03 Bwc Piscina
Escala: 1:25

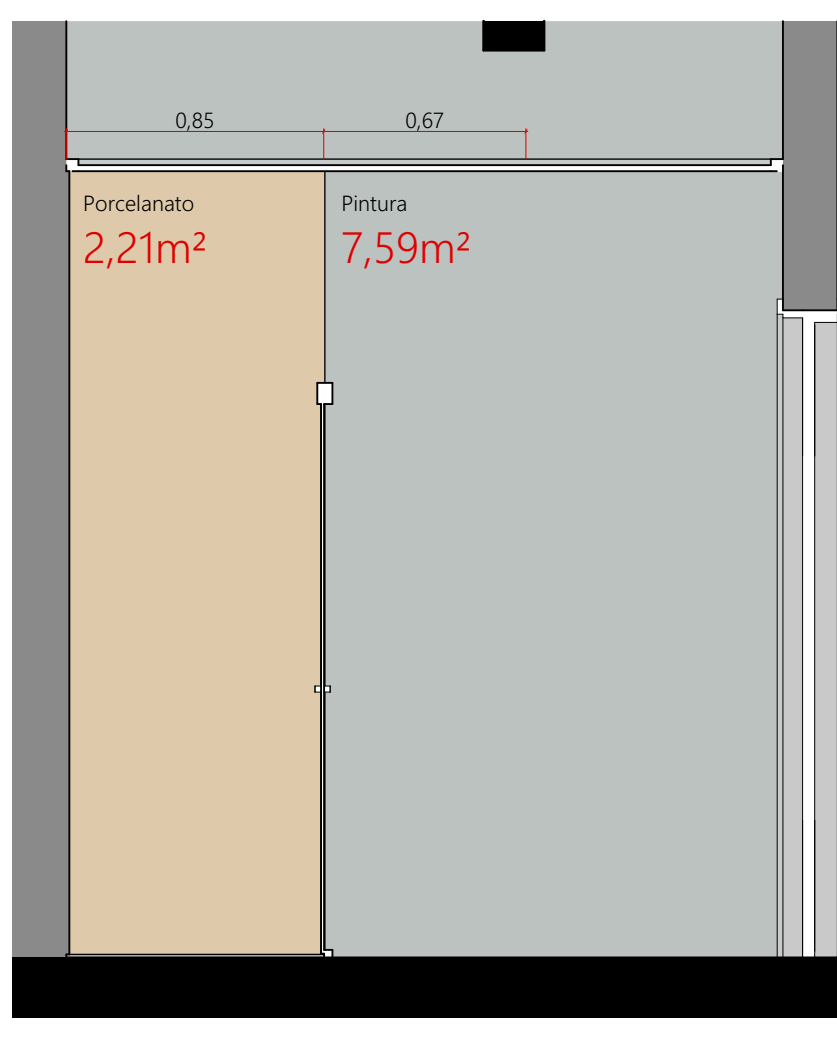

B04 Bwc Piscina
Escala: 1:25

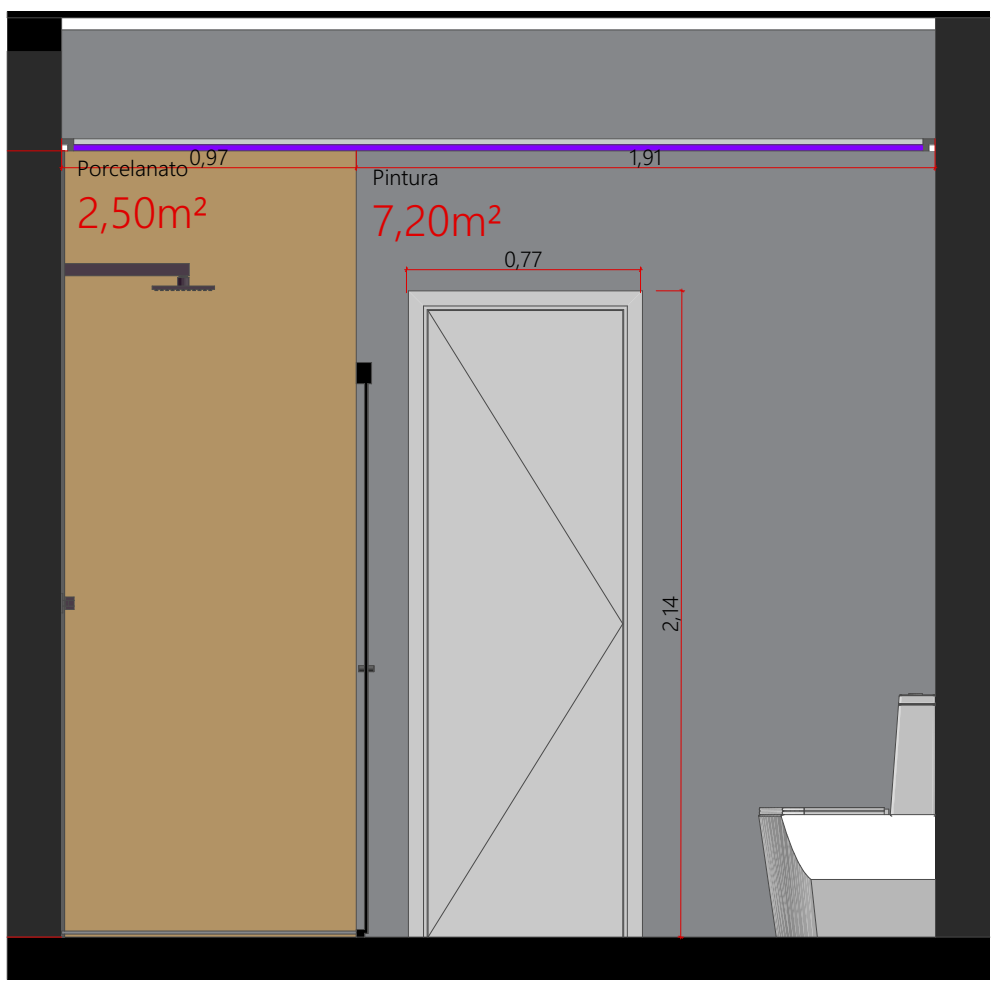

C01 Bwc Suite Master
Escala: 1:25

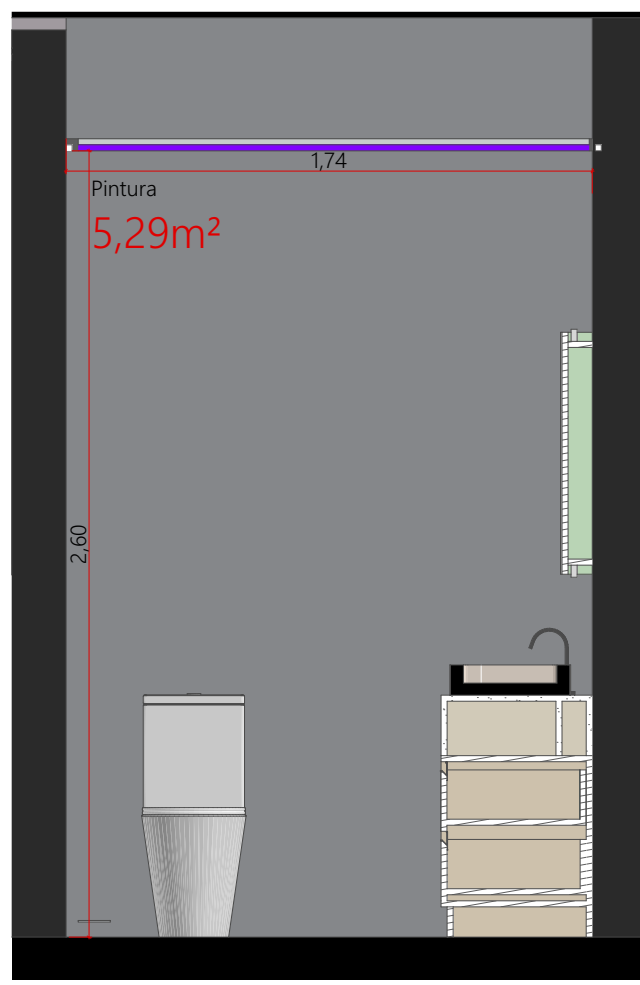

C02 Bwc Suite Master
Escala: 1:25



C03 Bwc Suite Master
Escala: 1:25

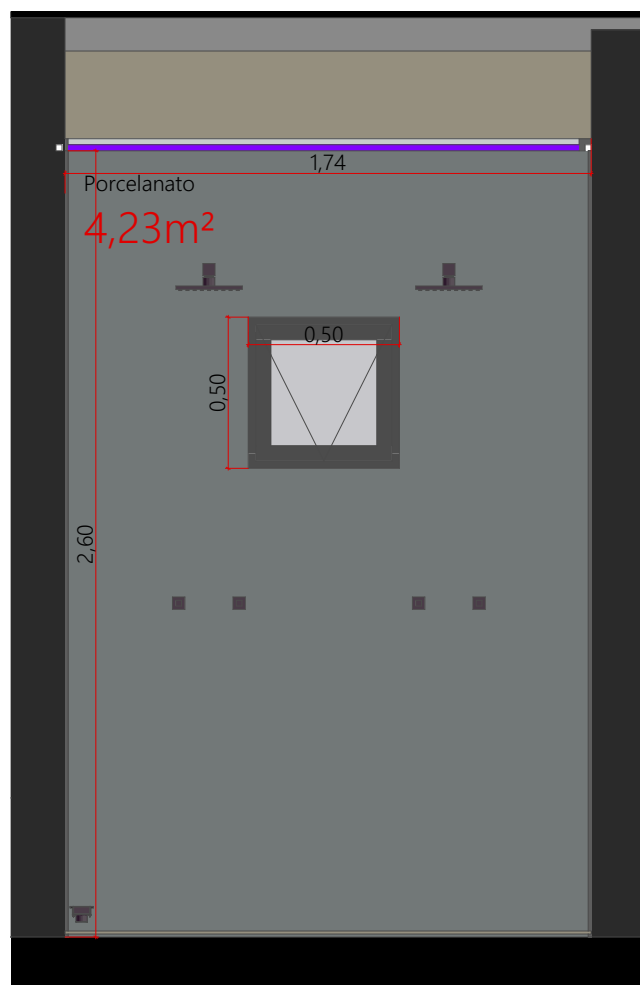

C04 Bwc Suite Master
Escala: 1:25

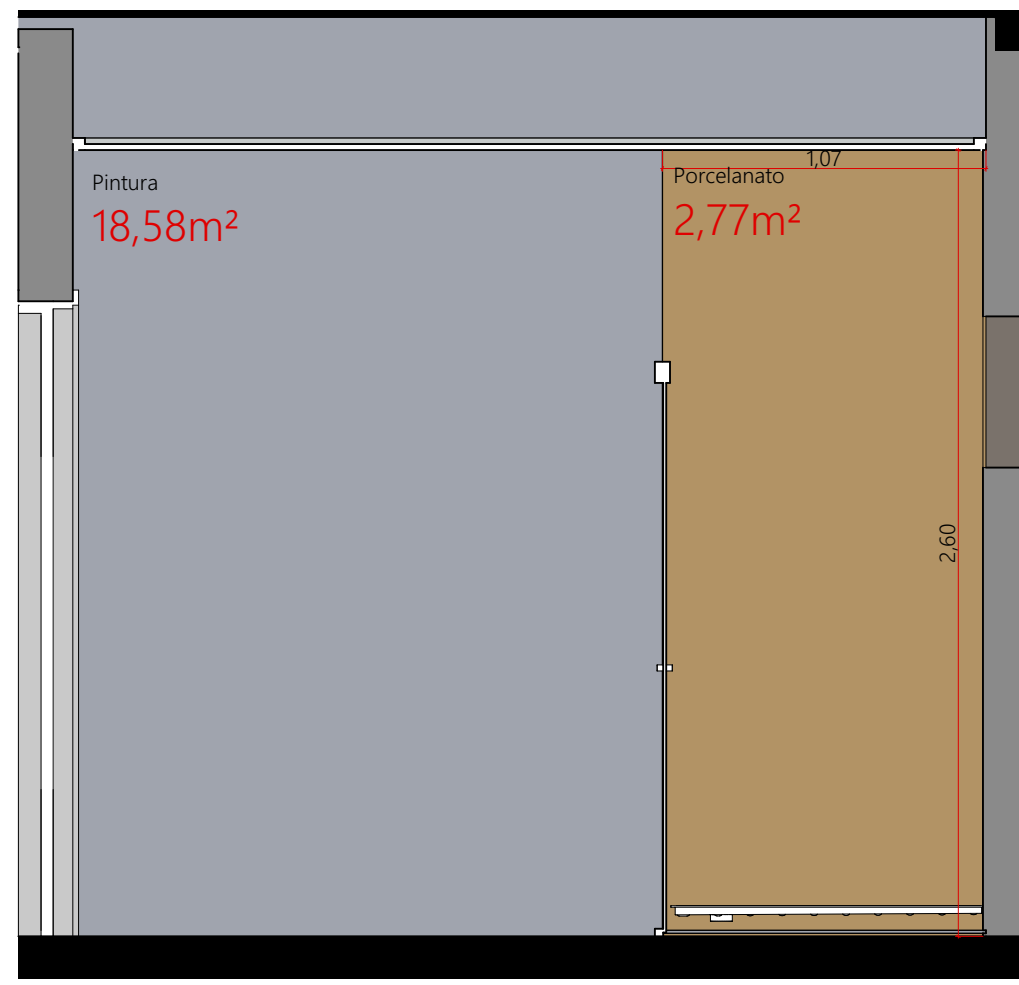

D01 Bwc Suite 02
Escala: 1:25

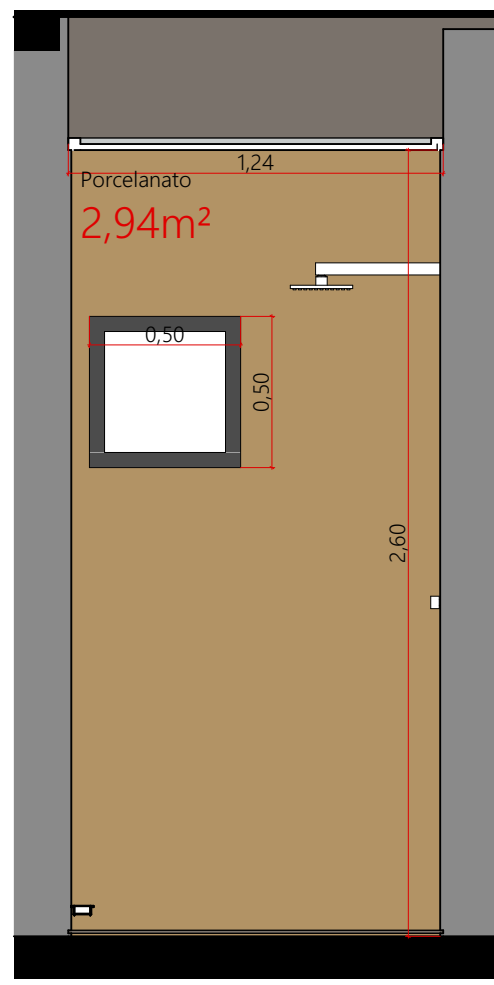

D02 Bwc Suite 02
Escala: 1:25

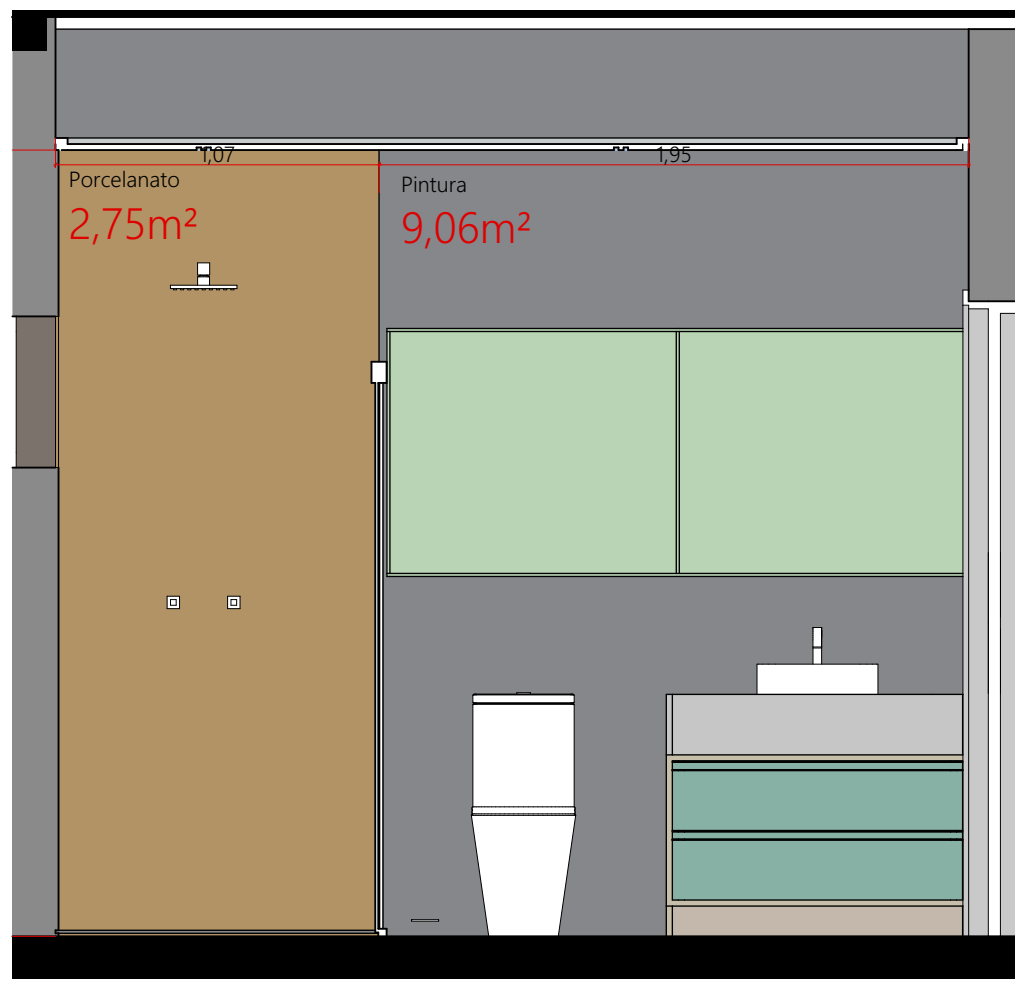

D03 Bwc Suite 02
Escala: 1:25

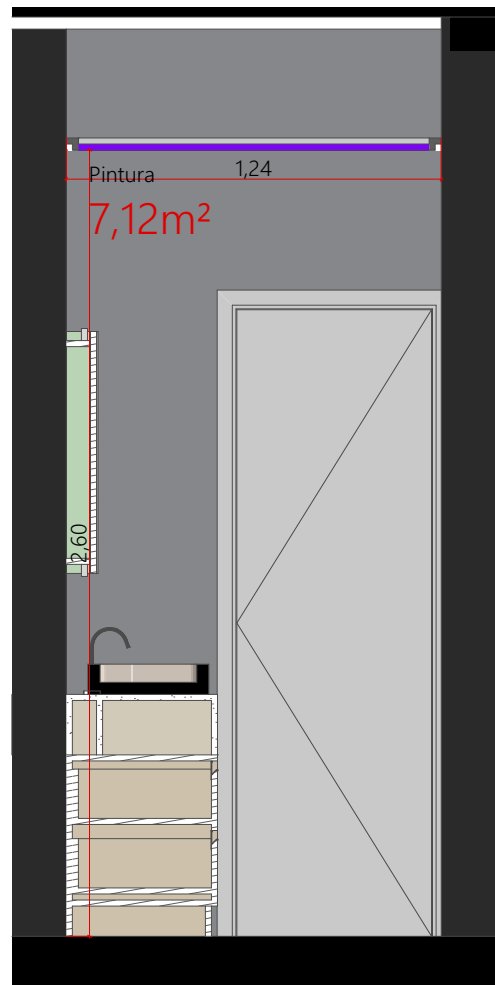

D04 Bwc Suite 02
Escala: 1:25



E01 Bwc Suite 01
Escala: 1:25

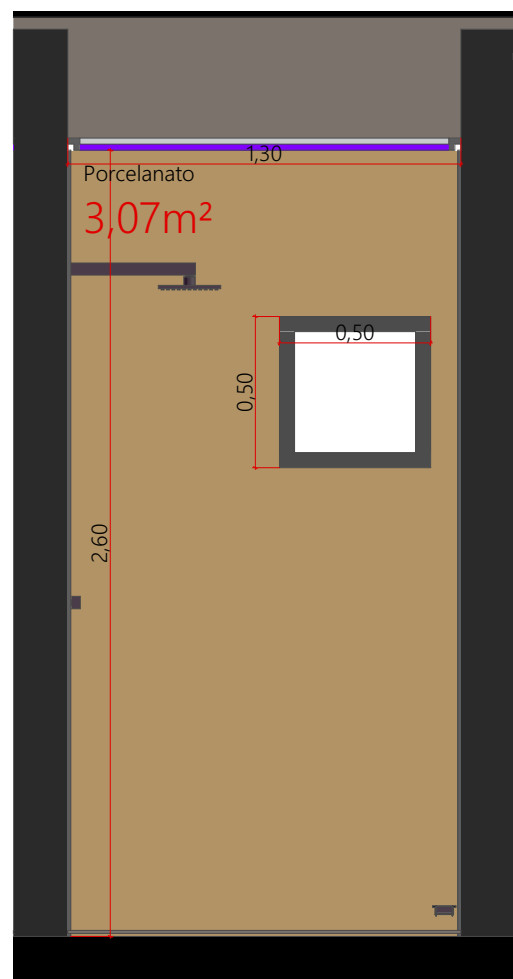

E02 Bwc Suite 01
Escala: 1:25

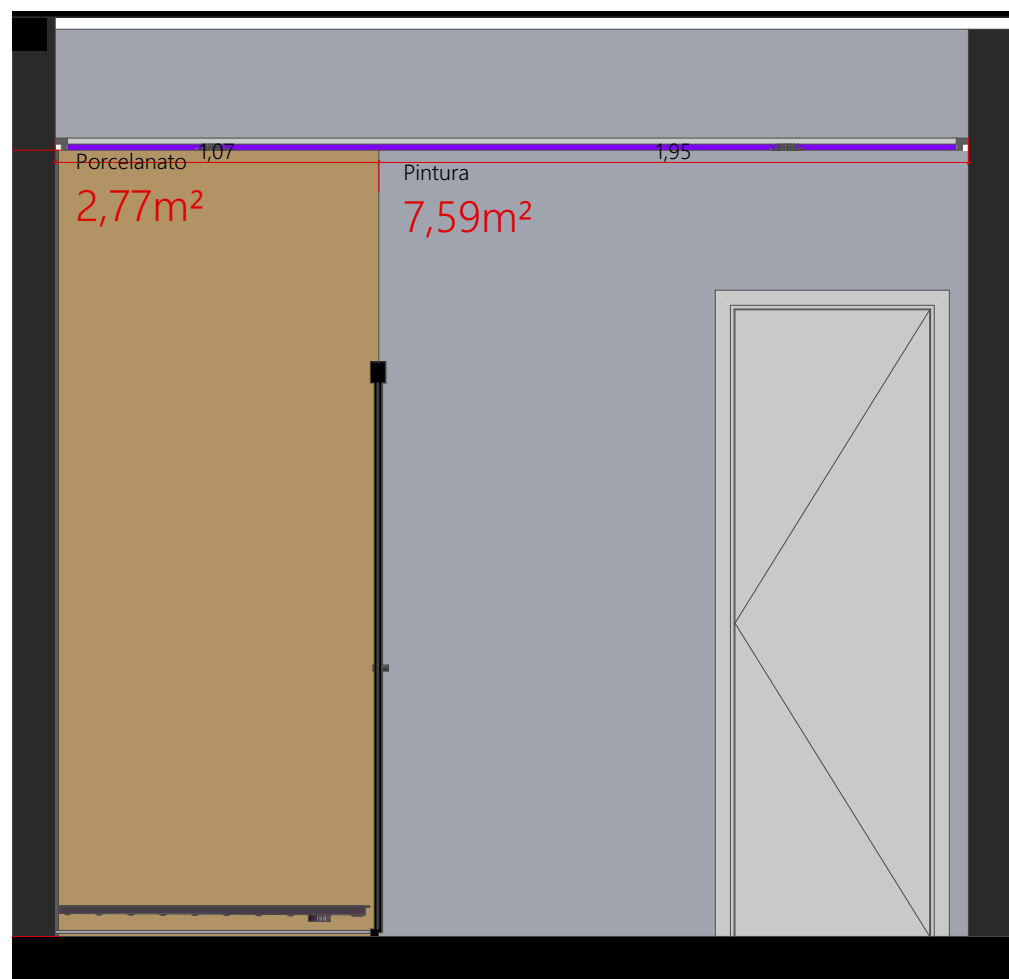

E03 Bwc Suite 01
Escala: 1:25

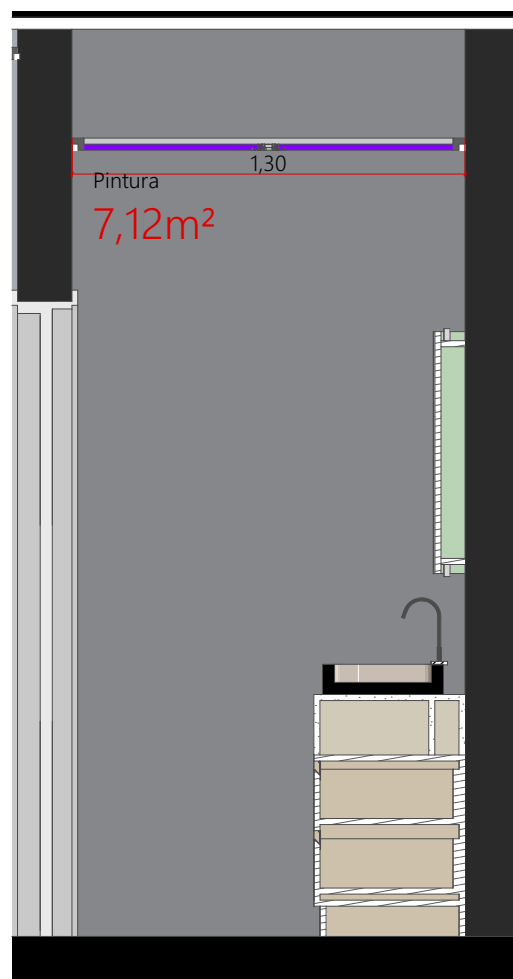

E04 Bwc Suite 01
Escala: 1:25



F01 A. Serviço
Escala: 1:25

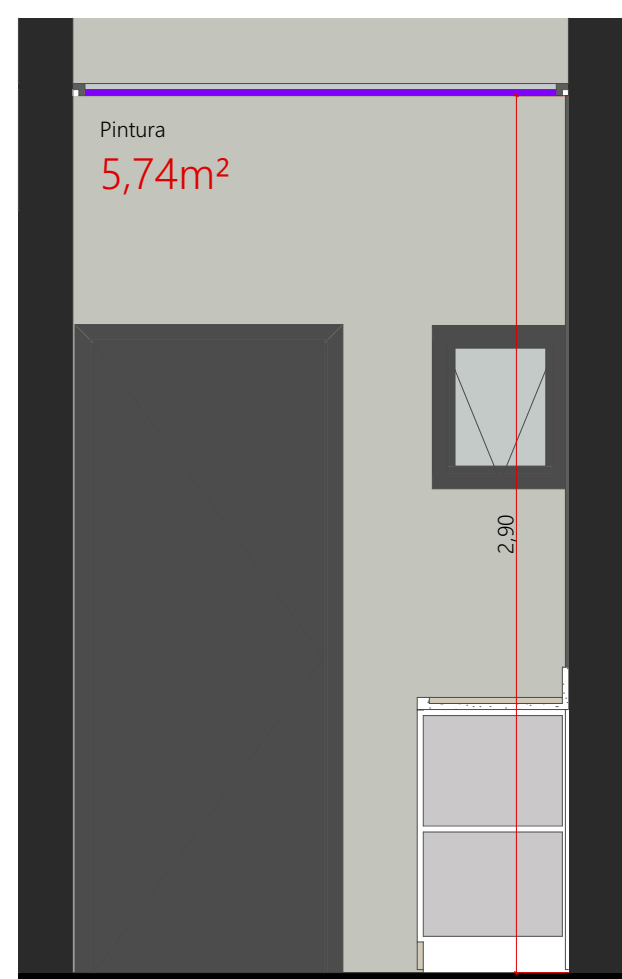

F02 A. Serviço
Escala: 1:25

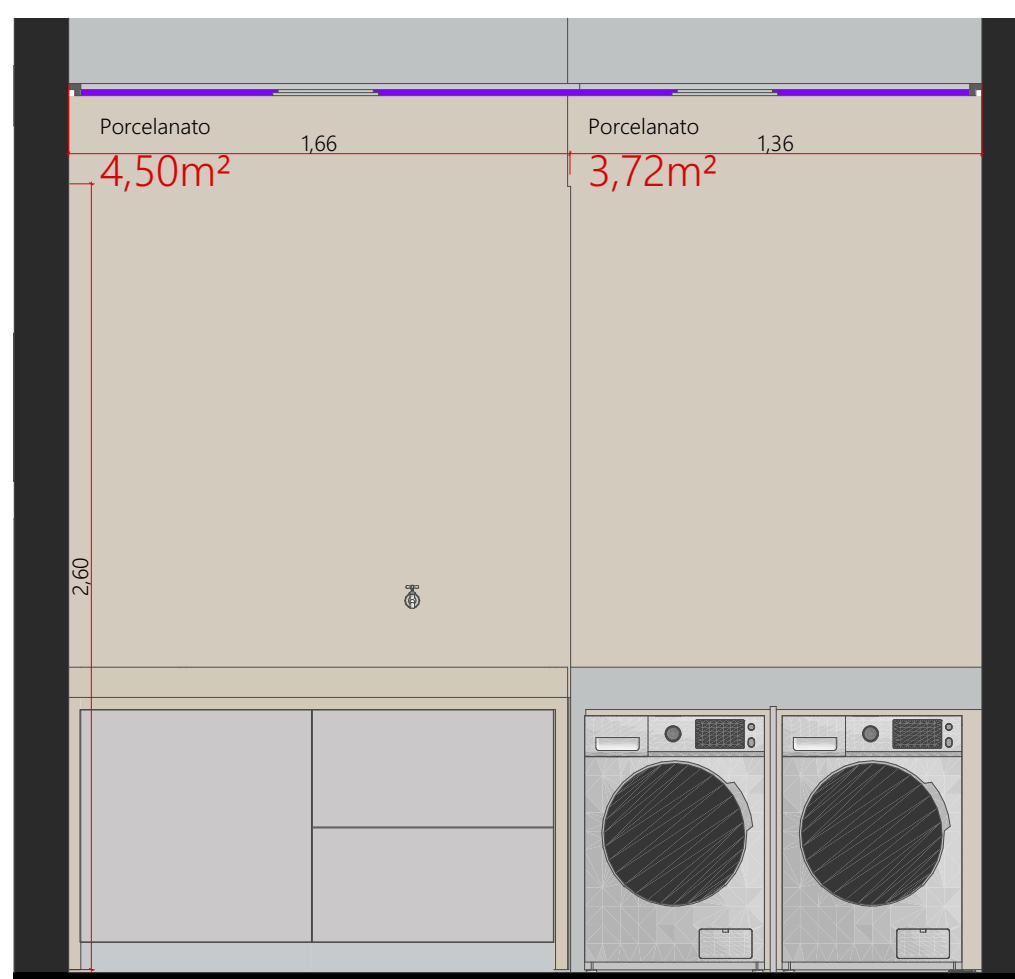

F03 A. Serviço
Escala: 1:25

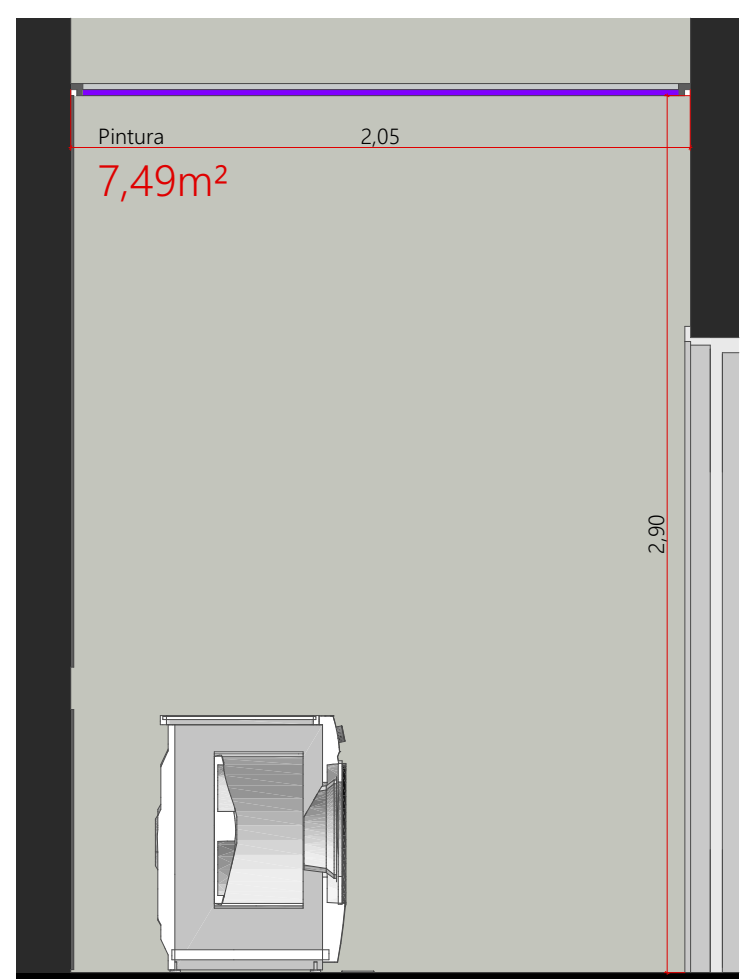

F04 A. Serviço
Escala: 1:25

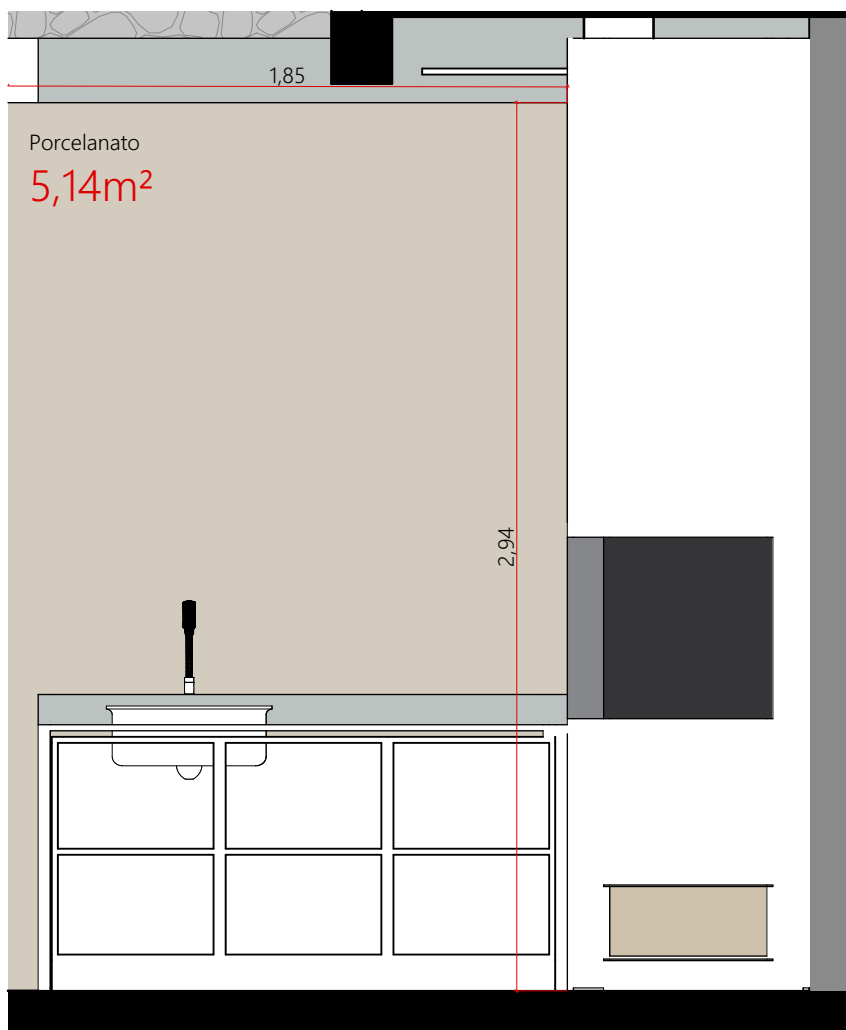

G02 A. Gourmet
Escala: 1:25

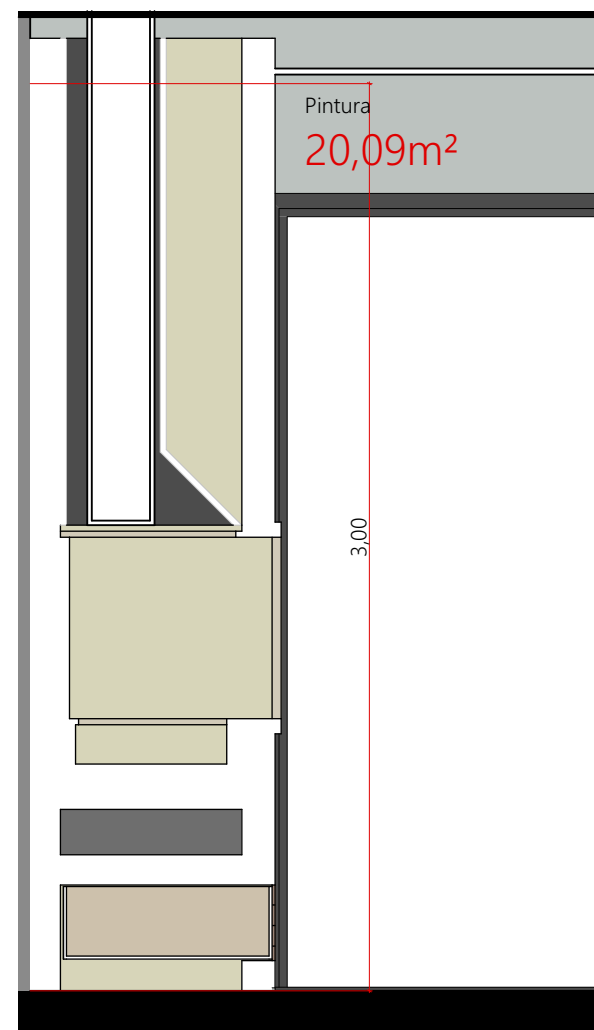

G03 A. Gourmet
Escala: 1:25

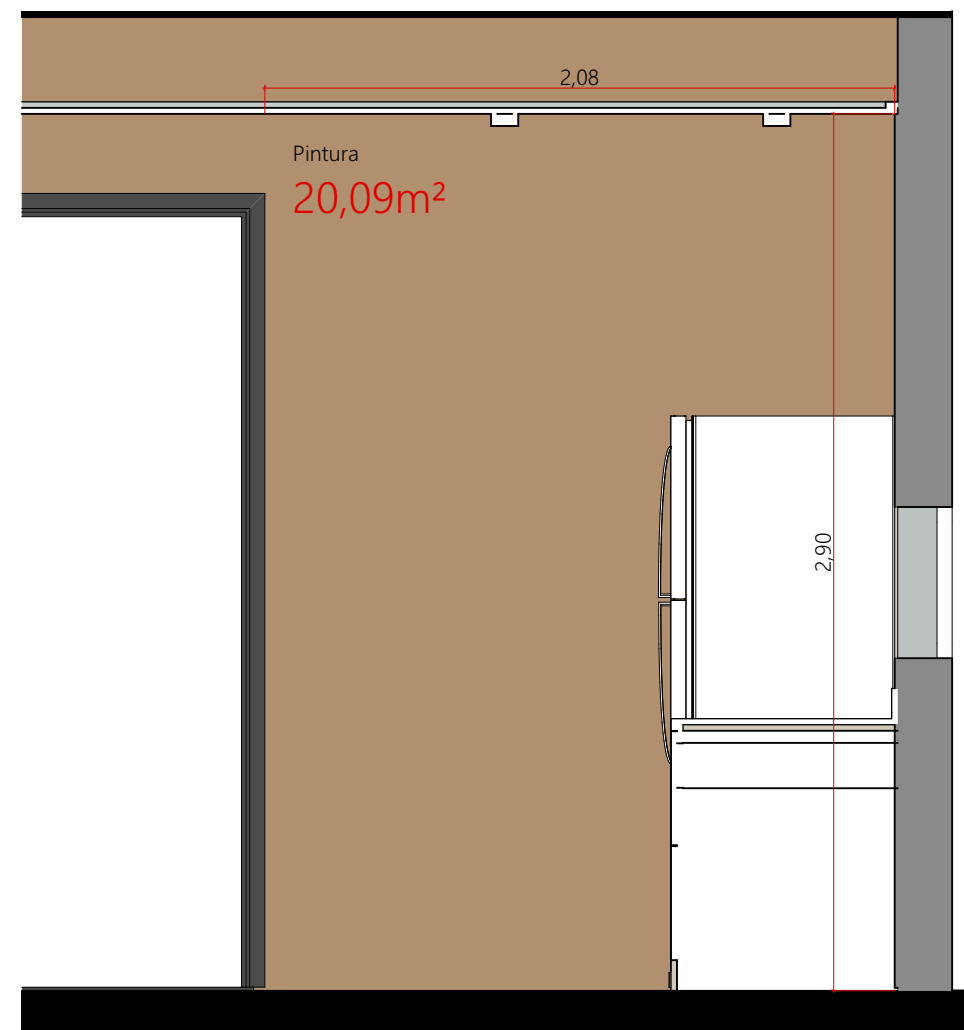

H01 Cozinha
Escala: 1:25

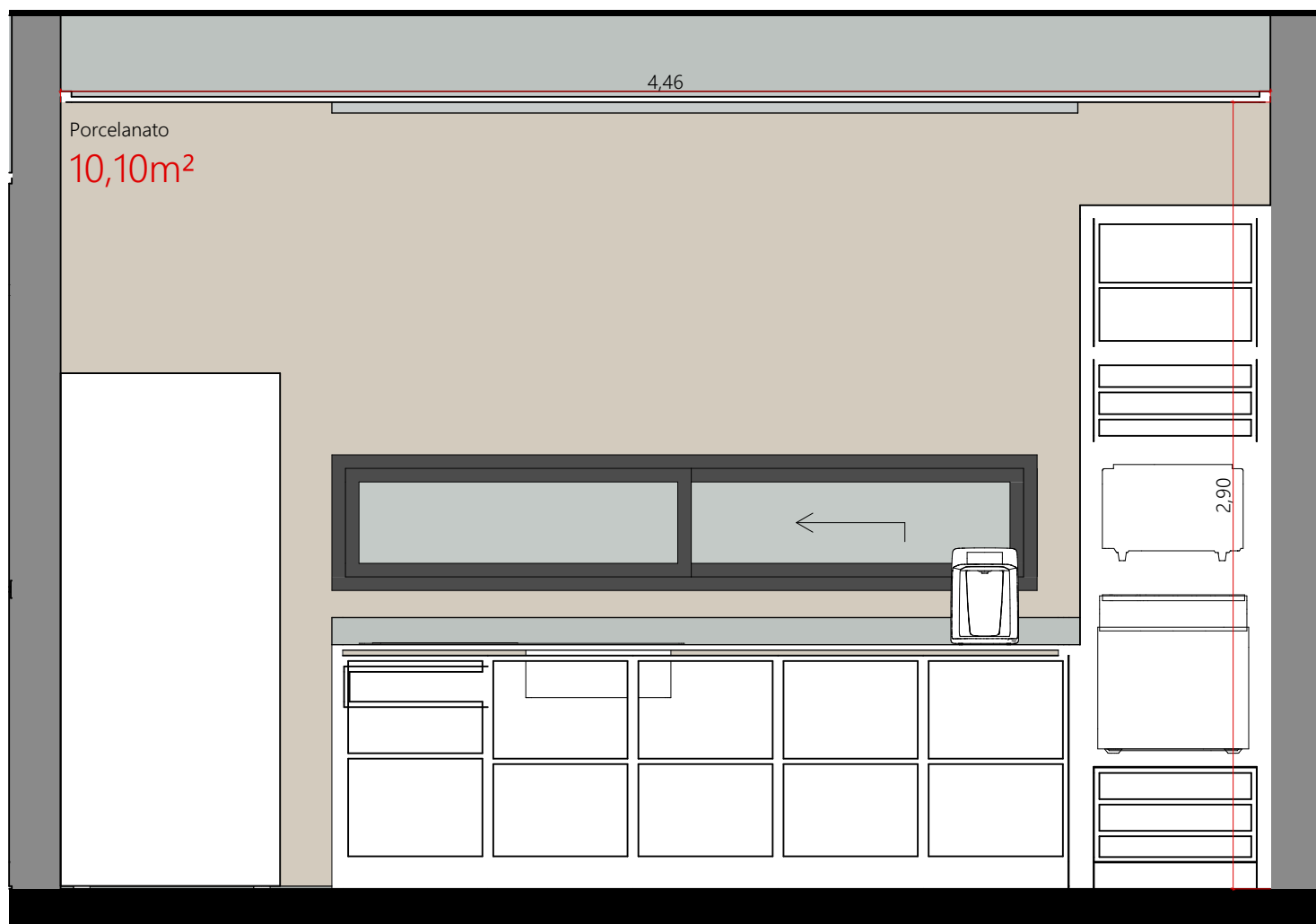

H02 Cozinha
Escala: 1:25

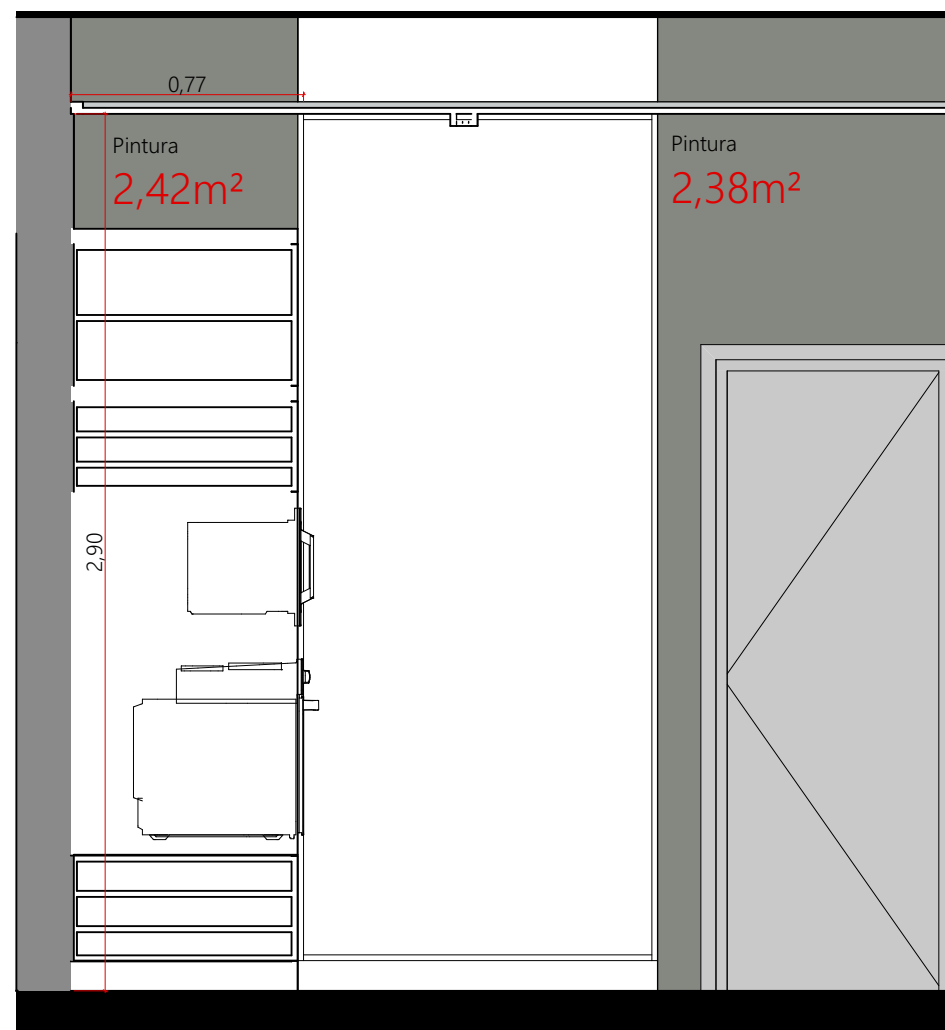

H03 Cozinha
Escala: 1:25



APROVAÇÃO ÓRGÃO COMPETENTE

NOTAS: 1- O PROJETO PREVÊ SISTEMA DE CAPTAÇÃO, ARMAZENAMENTO E UTILIZAÇÃO DE ÁGUA PLUVIAL, CONFORME L.C. 36/2006.
2- REBAIXO MÉDIO-ALTO = 15x15cm = 22,5cm.
3- O PASSISO SERÁ EXECUTADO CONFORME LEI 780/2008 E O MANUAL CALÇADA CERTA.

PROJETO

Residência Unifamiliar

ENDEREÇO

I20 Condomínio residencial UNA Itu São Paulo - Brasil

CIDADE

Itu

ESTADO

São Paulo

INSC. IMOBILIÁRIA

Nº -

PROPRIETÁRIO

Márcio Milan Lucin

CPF nº 297.135.598-51

RESPONSÁVEL TÉCNICO

Gabriel Tavares

CAU nº A118226-9

Lucas Ghiorzi

CAU nº A118198-0

Gabriel Tavares

CAU nº A118226-9

CONFERIDO POR

(08) 06441-4420 / 06011-8441

FASE PROJETO

PE | Planta baixa - Áreas Úmidas

CONTEÚDO

Plantas baixas Áreas Úmidas

RESPONSÁVEL

Gabriel

ARQUIVO DIGITAL

gt_TIDMA_ARCHICAD_R31.pln

ESCALA

1:1, 1:25

DIMENSÃO DA FOLHA

A2

DATA

21/03/2024

REVISÃO

FOLHA

03

Nº	Revisto	Descrição	Modificado por	Data

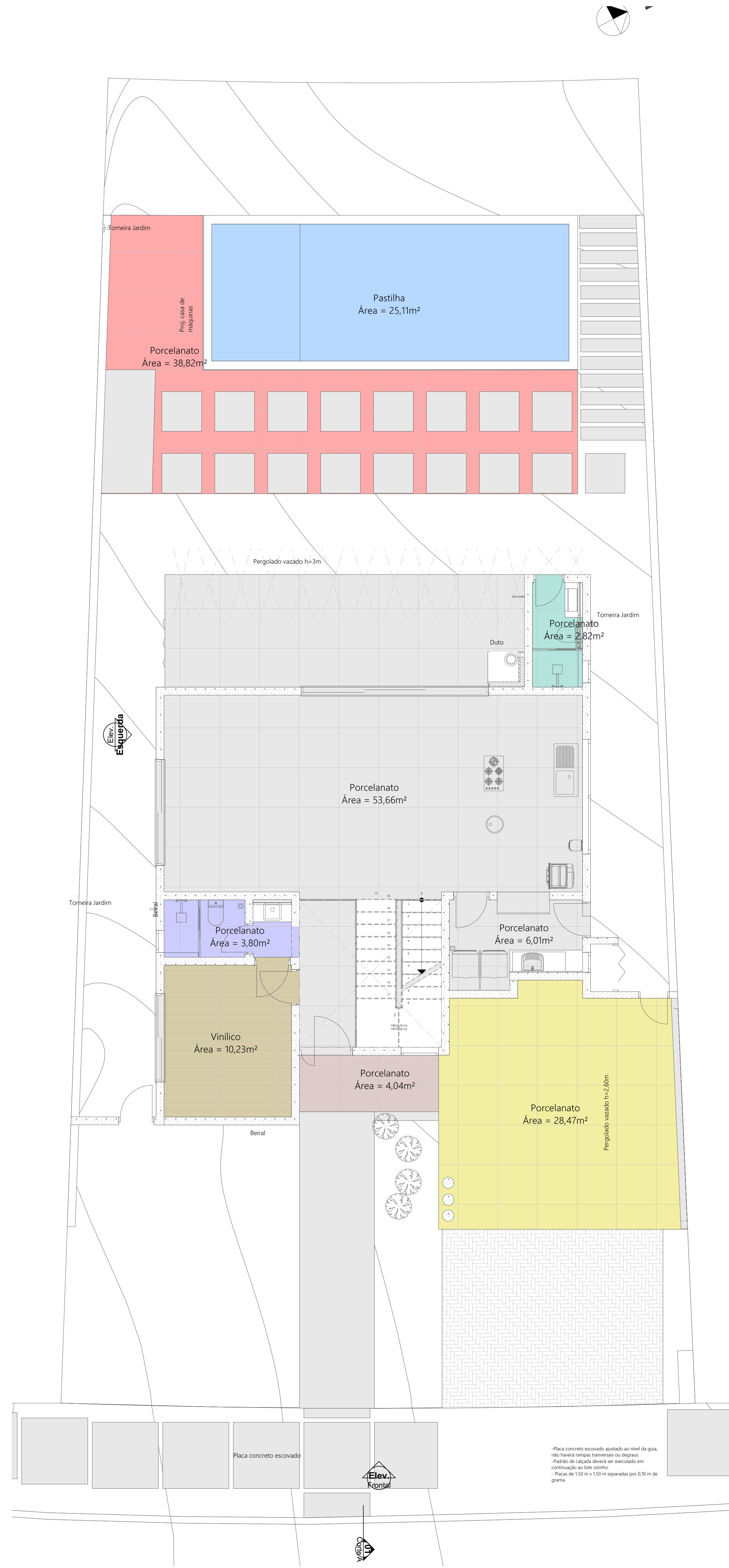

0. Pavimento Térreo
Escala: 1:50

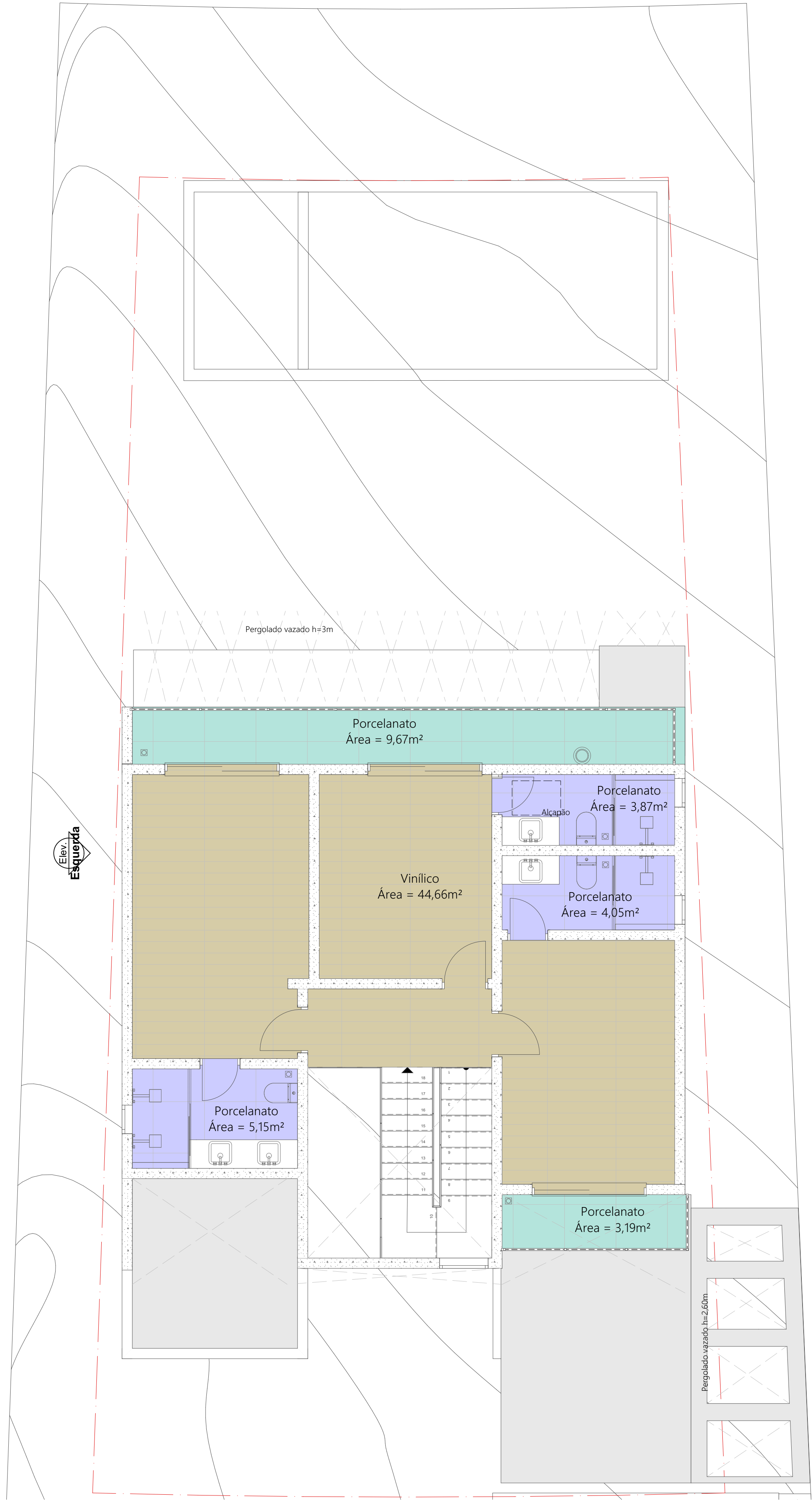

1. Primeiro Pavimento
Escala: 1:50

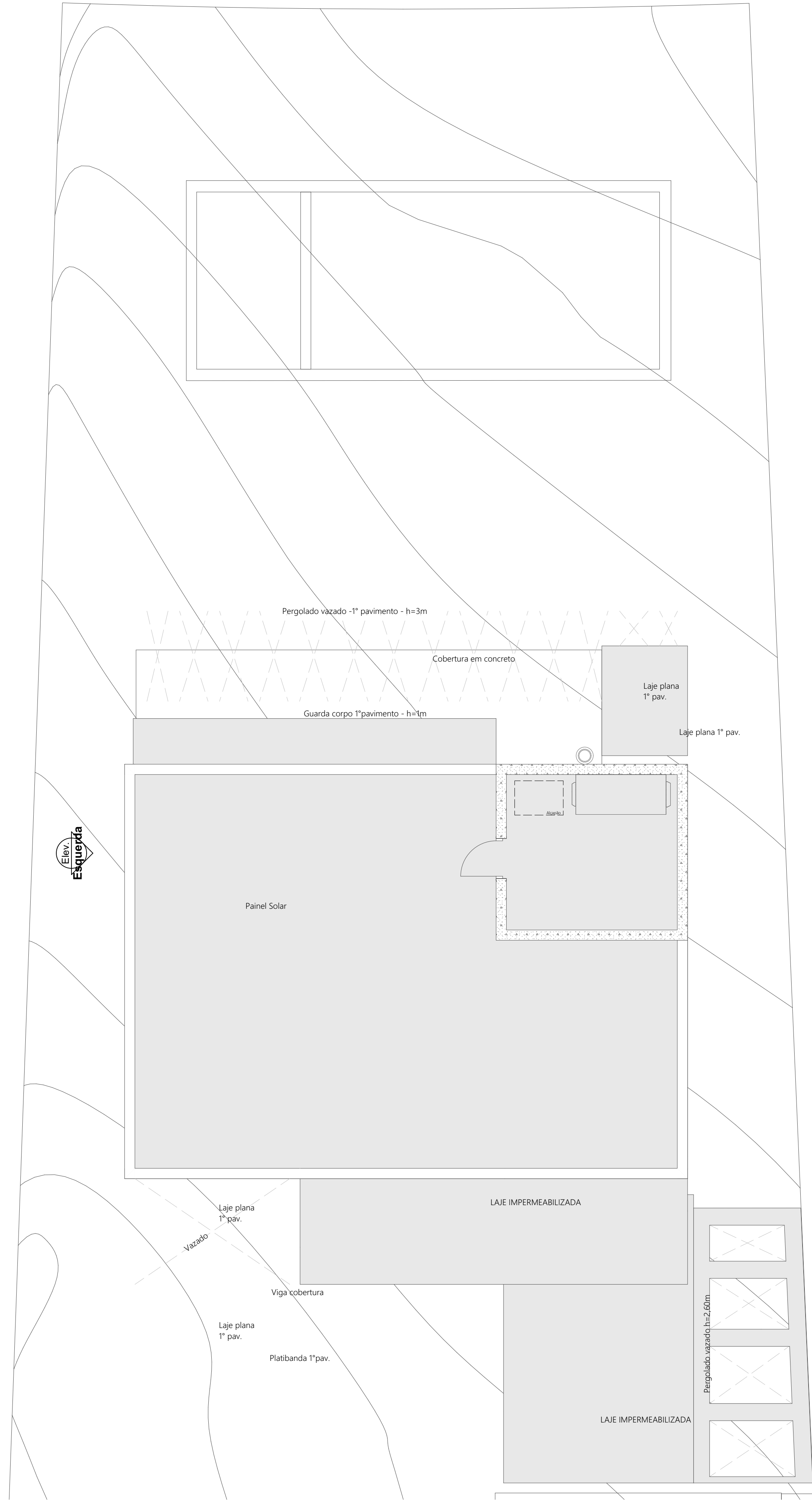

2. Pavimento Cobertura
Escala: 1:50

LEGENDA DE PAREDES			
Símbologia	Identificação	Descrição	Ambiente
Interno	Pintura 01	Pintura acrílica acetinada - Ref. Suvinil crômio	Cozinha/Est./Ant./Circ.
	Pintura 02	Pintura	Dormitório
	Pintura 03	Pintura	A. Serviço
	Pintura 04	Pintura	Dormitório
	Pintura 05	Pintura	A. Coberta
	Pintura 06	Pintura	Sacada
Externo	Revestimento 01	Revestimento	BWC
	Revestimento 02	Revestimento	Cozinha
	Revestimento 03	Revestimento	A. Serviço
			Fachada
			Fachada
			Fachada

NOTAS: 1- O PROJETO PREVÊ SISTEMA DE CAPTAÇÃO, ARMAZENAMENTO E UTILIZAÇÃO DE ÁGUA PLUVIAL, CONFORME L.º 36/2008.
2- REBAIXO MÉDIO: 10 x 15 x 15 cm + 22,5 cm.
3- O PASSIVO SERÁ EXCUTADO CONFORME LEI 780/2008 E O MANUAL CALÇADA CERTA.



PROJETO
Residência Unifamiliar
ENDEREÇO:
120 Condomínio residencial UNA Itu São Paulo - Brasil
CIDADE:
Itu
ESTADO:
São Paulo
INSC. IMOBILIÁRIA:
Nº -

APROVAÇÃO ÓRGÃO COMPETENTE

PROPRIETÁRIO	RESPONSÁVEL TÉCNICO	LUCAS GHIOZZI CAU nº A118198-0 GABRIEL TAVARES CAU nº A118226-9 CONSELHO REGIONAL DE ENGENHEIROS DE SÃO PAULO (CREA) 06841/4-0201 (06011.8441)
Márcio Milan Lucin CPF nº 297.135.598-51	Gabriel Tavares CAU nº A118226-9	

FASE PROJETO PE Piso	ESCALA 1:50	DIMENSÃO DA FOLHA A2
---------------------------	----------------	-------------------------

CONTEÚDO	RESPONSÁVEL Gabriel	DATA 21/03/2024	FOLHA 04
ARQUIVO DIGITAL gt_TIDMA_ARCHICAD_R31.pln	REVISÃO		

Nº Revisto	Descrição	Modificado por	Data

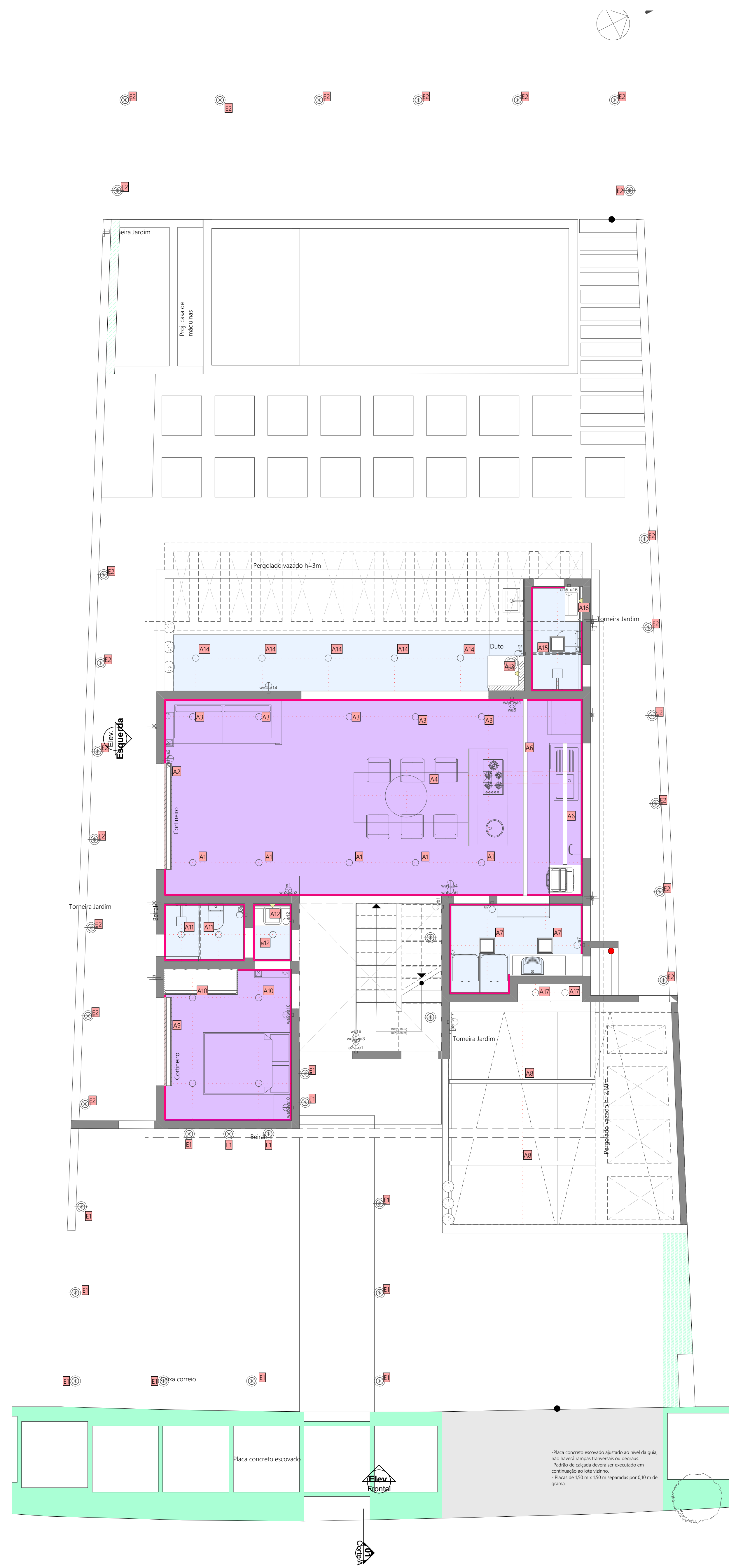

0. Pavimento Térreo
Escala: 1:50

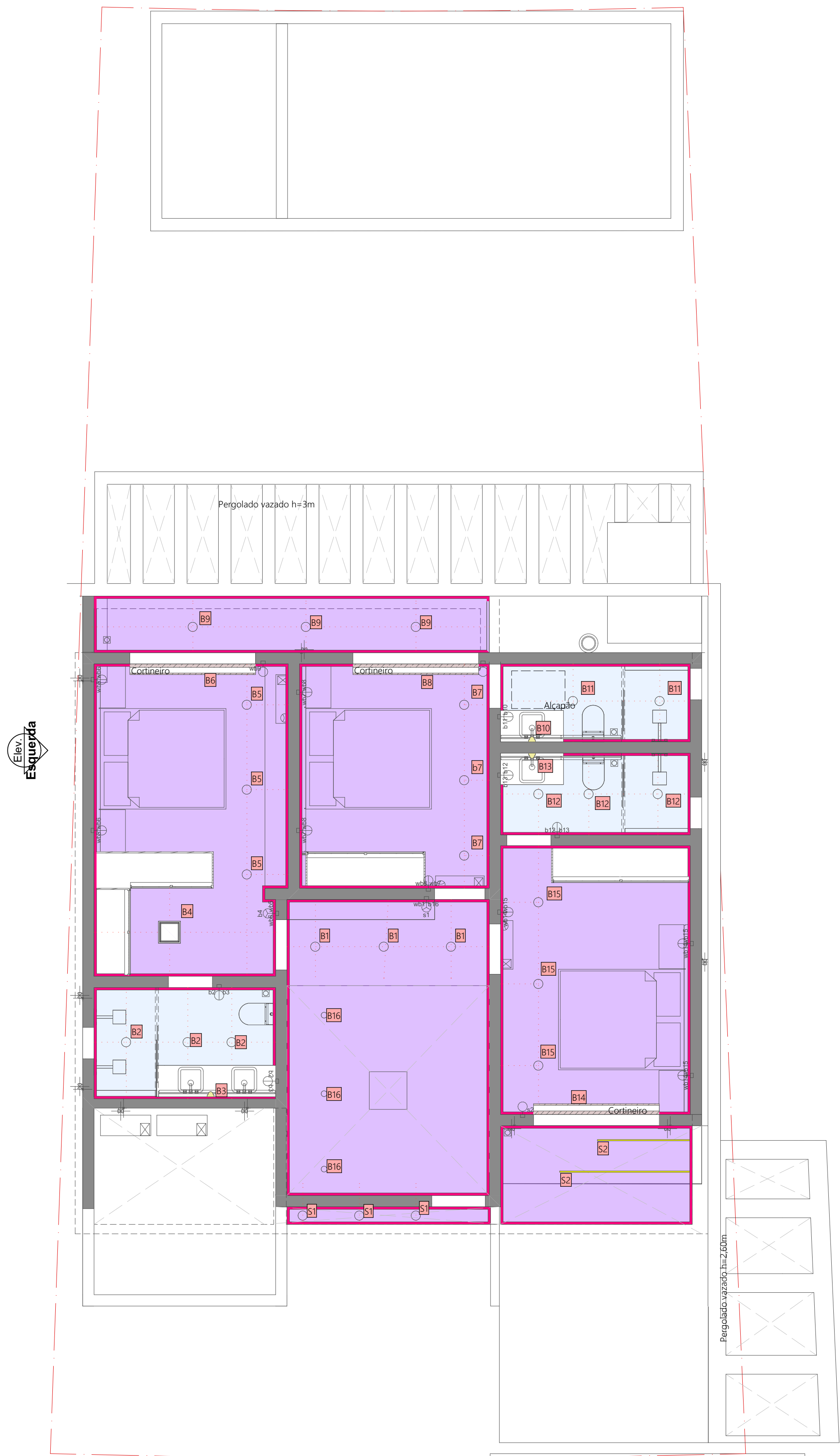

1. Primeiro Pavimento
Escala: 1:50

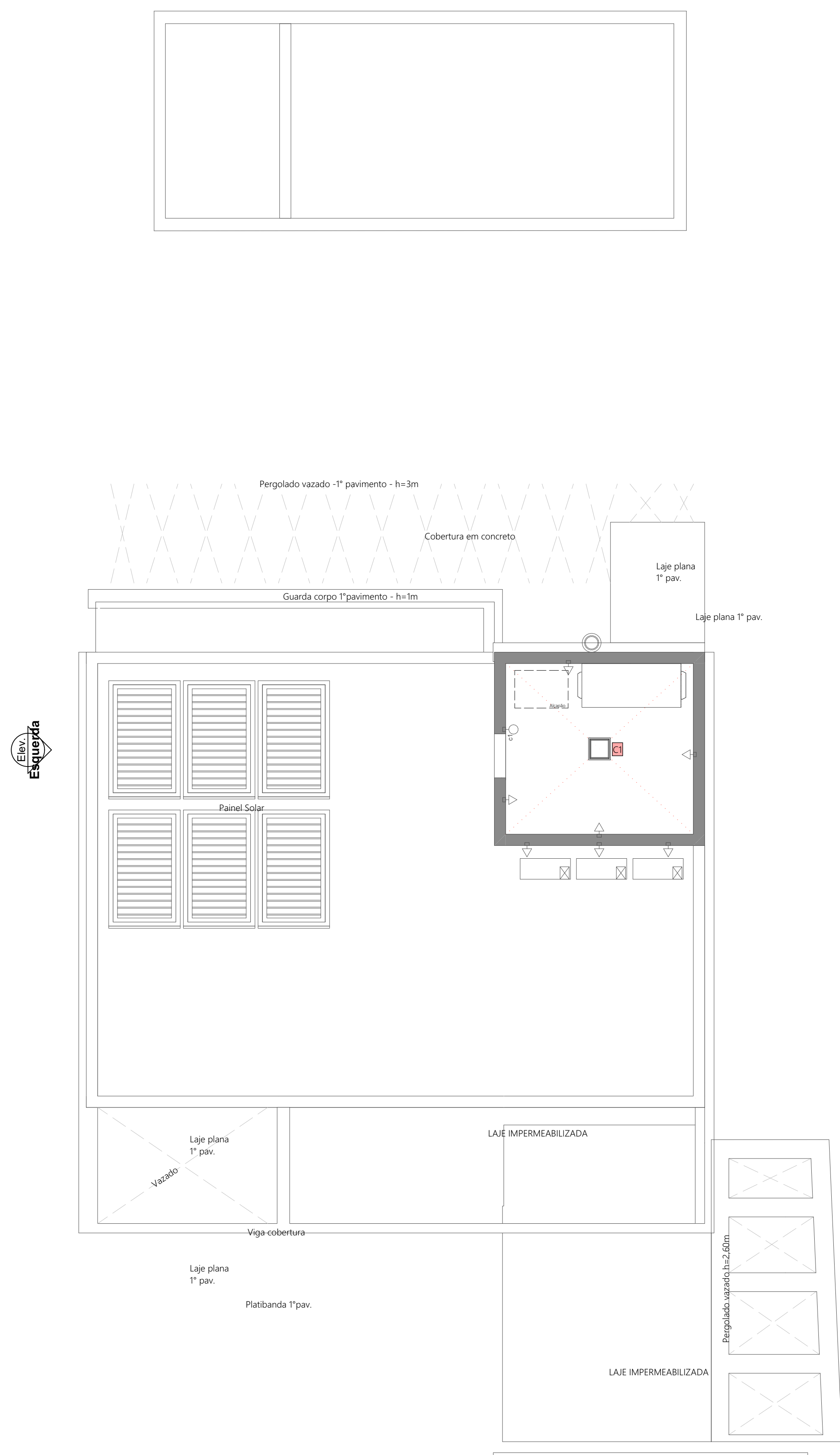

2. Pavimento Cobertura
Escala: 1:50

LEGENDA LUMINOTÉCNICA	
	- Embutido no solo (área externa)
	- Spot de sobrepor quadrado
	- Spot de sobrepor circular
	- Mini spot de embutir quadrado
	- Mini spot de embutir circular
	- Spot de embutir PAR30 circular
	- Spot de embutir PAR30 quadrado
	- Trilho de spots (quantidade variável)
	- Arandela / luminária de parede
	- Ponto de energia na parede
	- Arandela para área externa
	- Luminária geral de embutir quadrada
	- Luminária geral de embutir retangular
	- Plafon de sobrepor
	- Pendente decorativa p/ sala de jantar
	- Pendente decorativa p/ sala
	- Pendente decorativa p/ cozinha
	- Abajur / luminária de piso
	- Fita de LED
	- Ventilador de teto
	- Plafon decorativo de cristais
	- Luminária de embutir quadrada (corporativo)
	- Eletrocabla

LEGENDA DE FORROS		
No.	Simbologia	Descrição
1		Tabica
2		Cortineiro conforme projeto
3		Sanca conforme projeto
4		Laje aparente
5		Forro de gesso 1
6		Forro 2
7		Forro 3

NOTAS: 1- O PROJETO PREVÊ SISTEMA DE CAPTAÇÃO, ARMAZENAMENTO E UTILIZAÇÃO DE ÁGUA PLUVIAL, CONFORME LEI 9420/2016.
2- REBAIXO MÉDIO-FIO L=15x15cm ~ 22,5cm.
3- O PASSIVO SERÁ EXCUTADO CONFORME LEI 7800/2008 E O MANUAL CALÇADA CERTA.



APROVAÇÃO ÓRGÃO COMPETENTE

PROJETO
Residência Unifamiliar
ENDEREÇO: I20 Condomínio residencial UNA Itu São Paulo - Brasil
CIDADE: Itu ESTADO: São Paulo INSC. INOBIILIÁRIA: N° -

PROPRIETÁRIO Márcio Milan Lucin CPF nº 297.135.598-51	RESPONSÁVEL TÉCNICO Gabriel Tavares CAU nº A118226-9	Lucas Ghiozzi CAU nº A118198-0 Gabriel Tavares CAU nº A118226-9 contato@ghiozzitavares.com.br (011) 6641-4420 / (011) 9641-1841
FASE PROJETO PE Forro	ESCALA 1:50	DIMENSÃO DA FOLHA A2
CONTEÚDO	Planta baixa Luminotécnica	
RESPONSÁVEL Gabriel	DATA 21/03/2024	FOLHA
ARQUIVO DIGITAL gt_TIDMA_ARCHICAD_R31.pln	REVISÃO	

Nº	Revisto	Descrição	Modificado por	Data

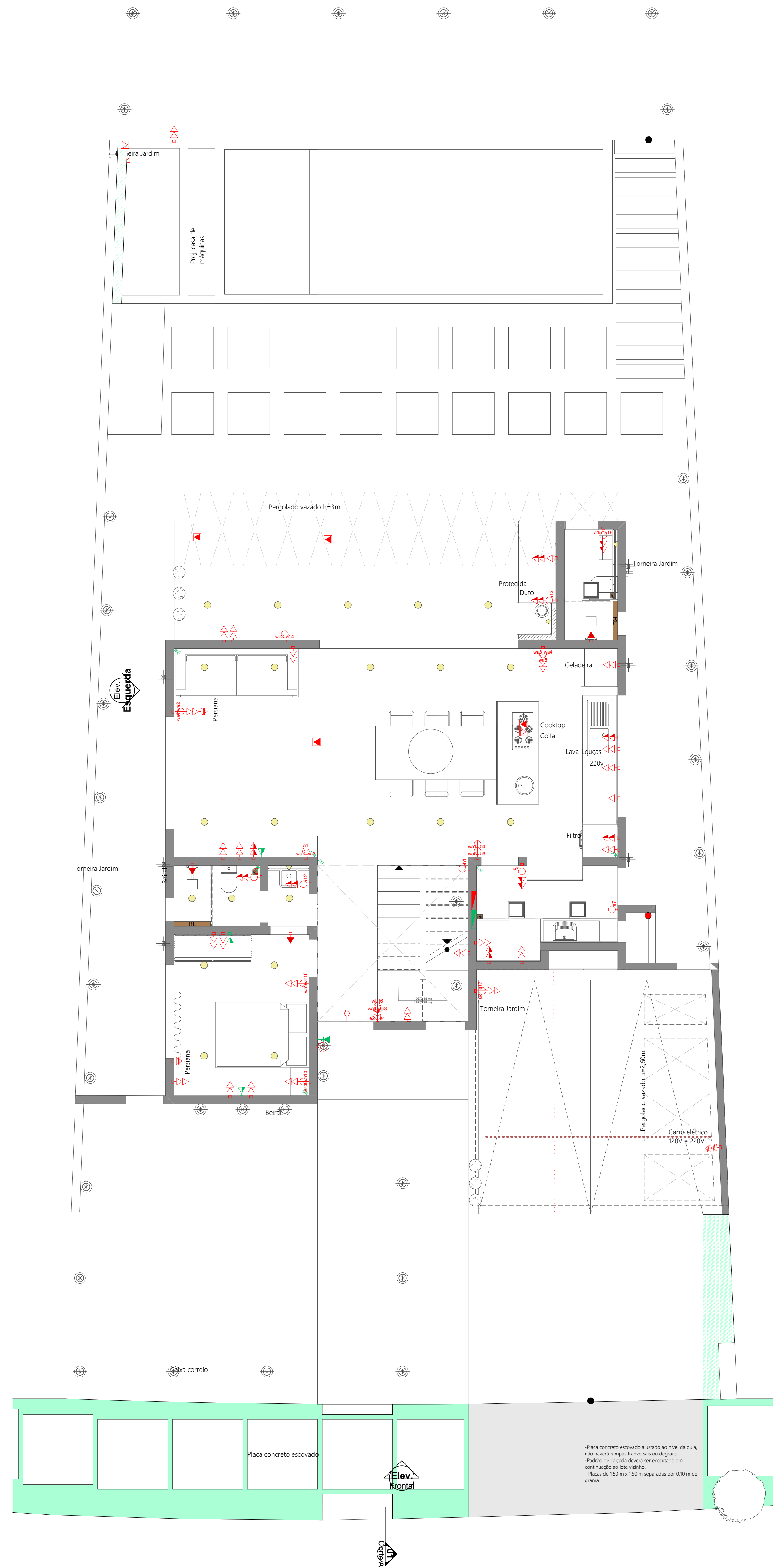

0. Pavimento Térreo
Escala: 1:50

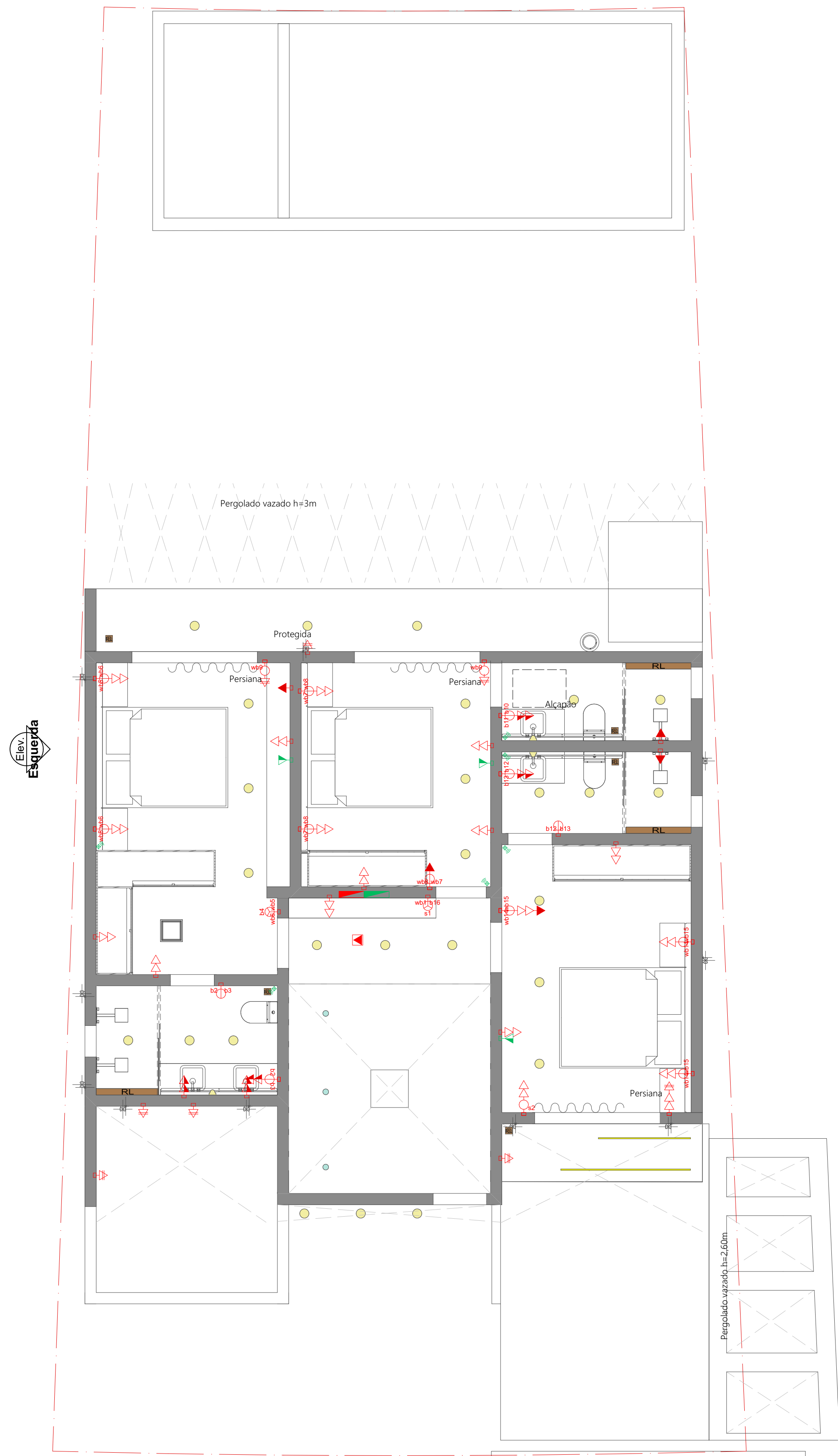

1. Primeiro Pavimento
Escala: 1:50

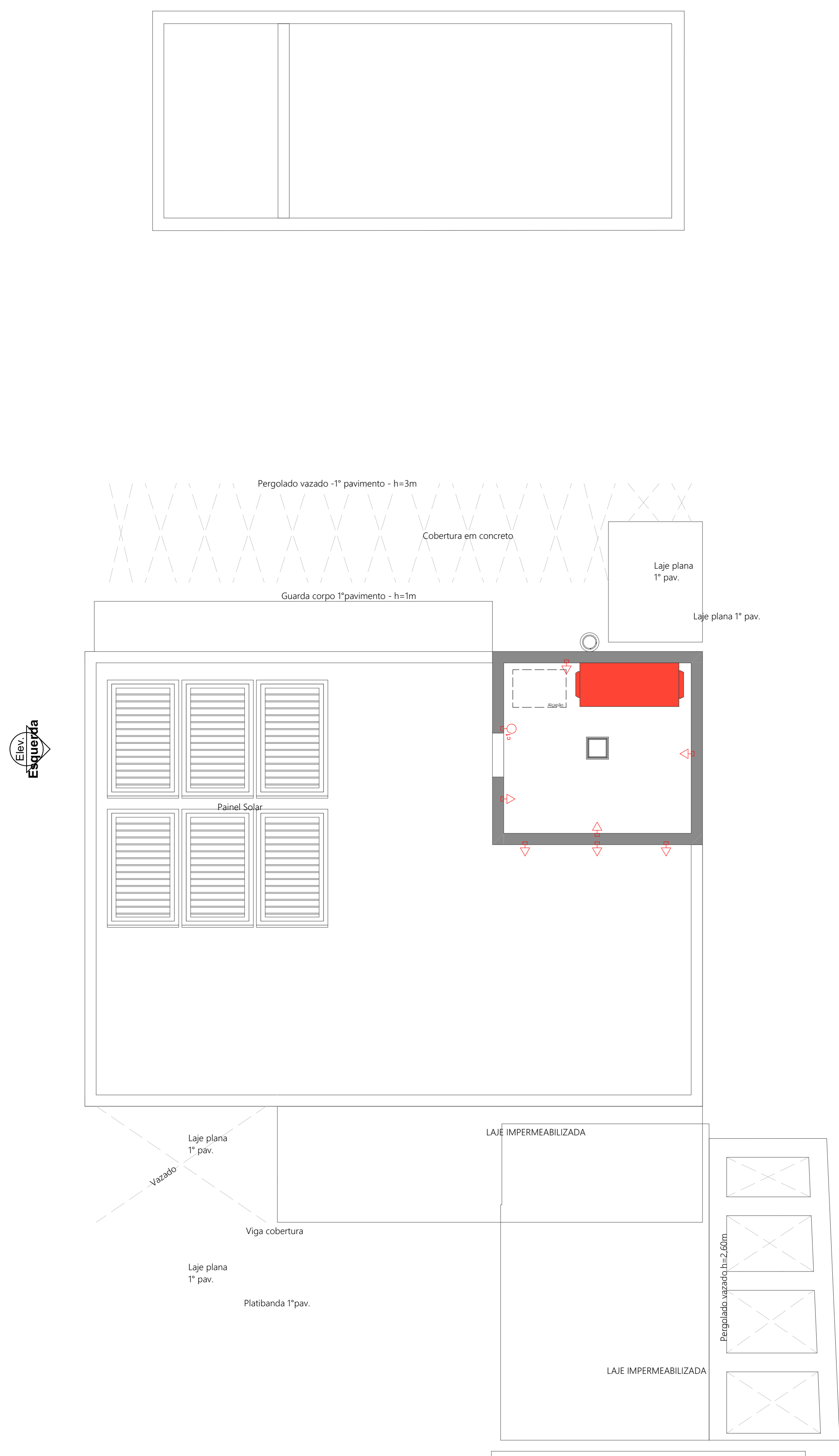

2. Pavimento Cobertura
Escala: 1:50

NOTAS: 1- O PROJETO PREVÊ SISTEMA DE CAPTAÇÃO, ARMAZENAMENTO E UTILIZAÇÃO DE ÁGUAS PLUVIAIS, CONFORME L.C. 360/2006.
2- REBAIXO MÉDIO-FIO L=15x15cm x 22,5cm.
3- O PASSIVO SERÁ EXCUTADO CONFORME LEI 780/2008 E O MANUAL CALÇADA CERTA.



PROJETO
Residência Unifamiliar
ENDEREÇO: I20 Condomínio residencial UNA Itu São Paulo - Brasil
CIDADE: Itu ESTADO: São Paulo INSC. IMOBILIÁRIA: N° -

APROVAÇÃO ÓRGÃO COMPETENTE

PROPRIETÁRIO	RESPONSÁVEL TÉCNICO	Lucas Ghiorzi CAU nº A118198-0 Gabriel Tavares CAU nº A118226-9 contato@ghiorzita.com.br (11) 4631-8441
Márcio Milan Lucin CPF nº 297.135.598-51	Gabriel Tavares CAU nº A118226-9	

FASE PROJETO: PE | Elétrico (pontos) ESCALA: 1:50 DIMENSÃO DA FOLHA: A2

CONTEÚDO: Planta de Pontos Elétricos

RESPONSÁVEL: Gabriel DATA: 21/03/2024 FOLHA: 06

ARQUIVO DIGITAL: gt_TIDMA_ARCHICAD_R31.pln REVISÃO:

Nº	Revisto	Descrição	Modificado por	Data



0. Pavimento Térreo
Escala: 1:50

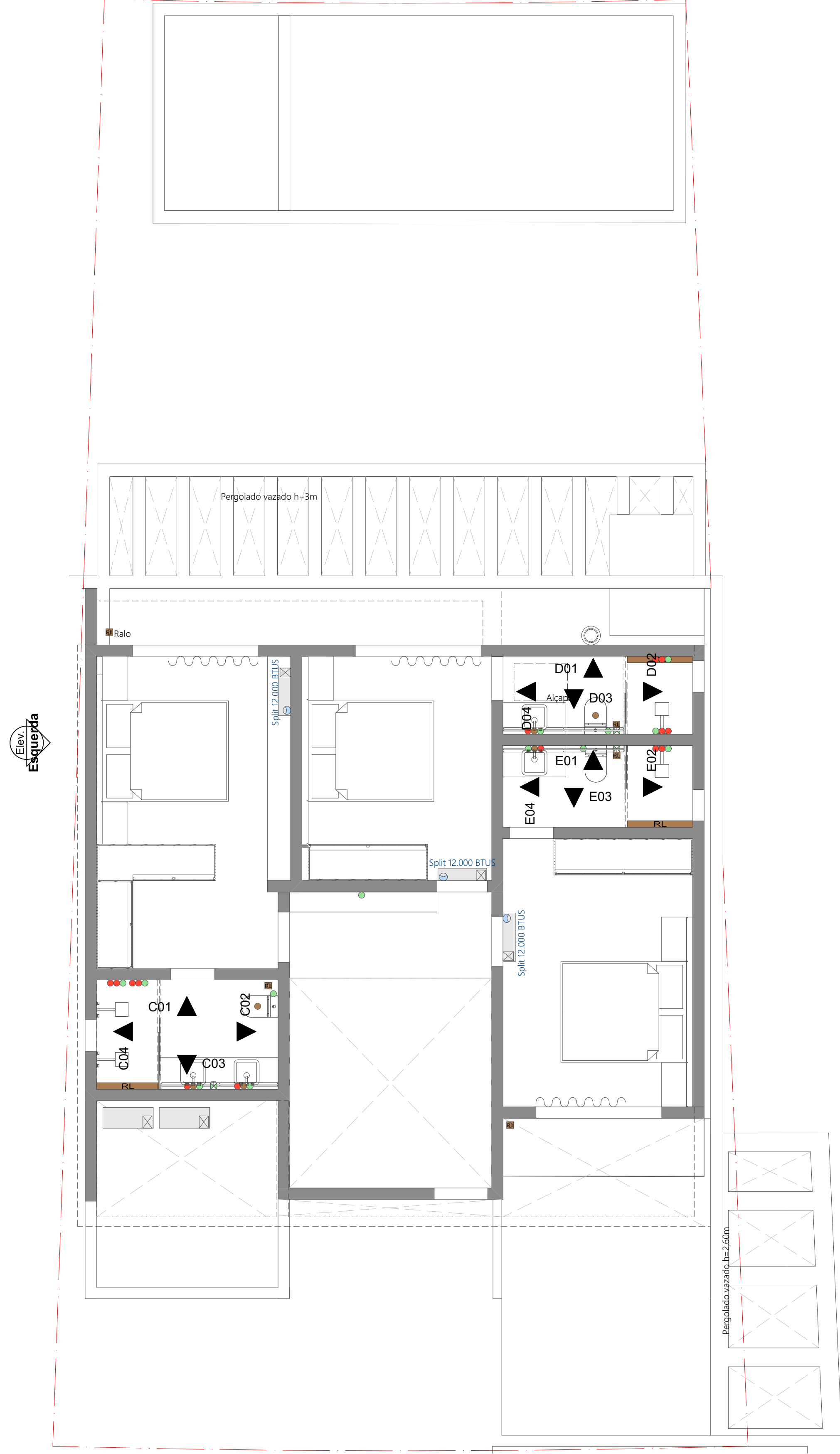

1. Primeiro Pavimento
Escala: 1:50

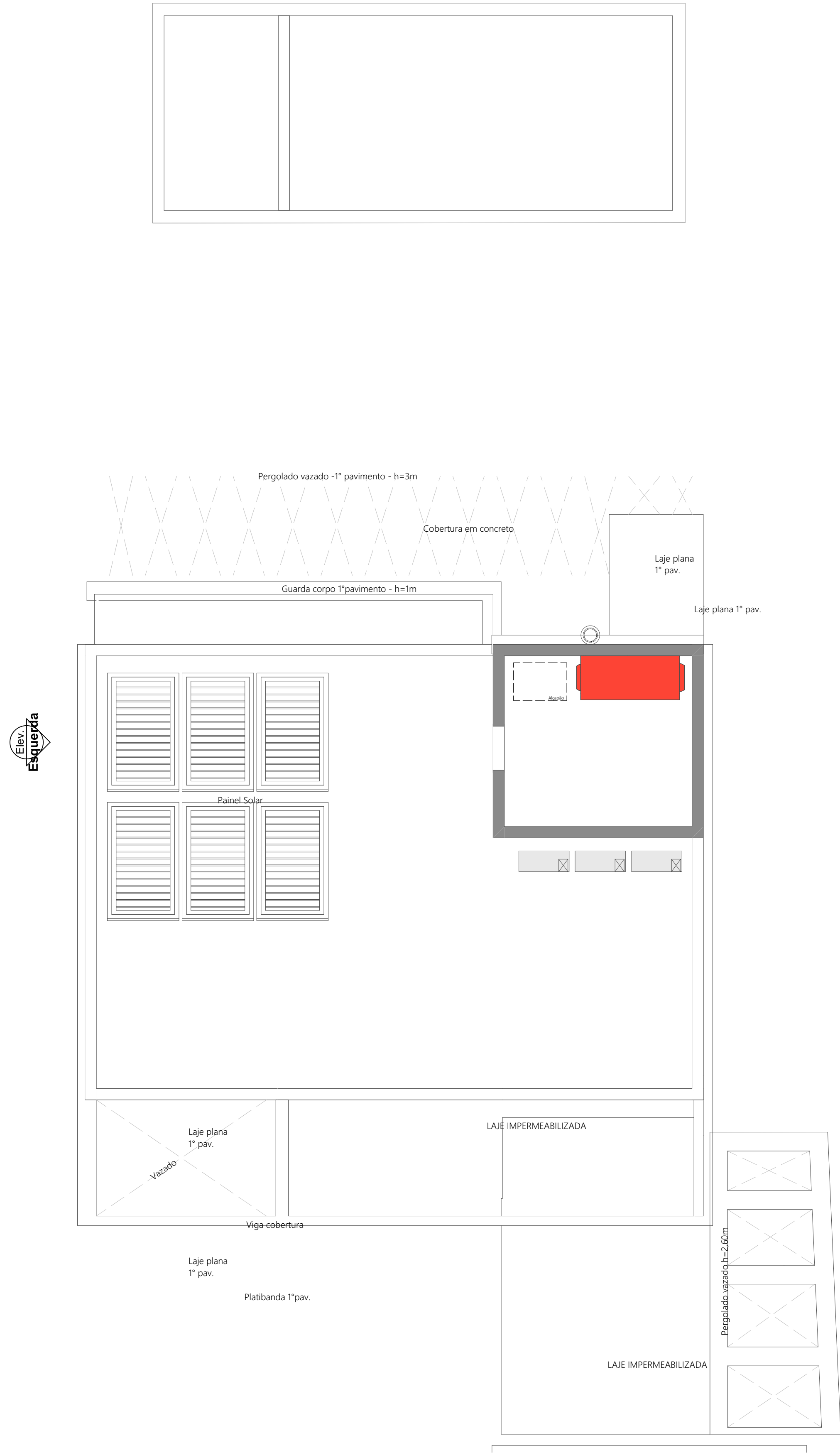

2. Pavimento Cobertura
Escala: 1:50

ação	Descrição
01	Pintura acrílica
02	Porcelanato
03	Pintura acrílica
04	Pintura acrílica
05	Pintura acrílica
01	Revestimento em Madeira
02	Revestimento em Pedra
03	Porcelanato

NOTAS: 1- O PROJETO PREVÊ SISTEMA DE CAPTAÇÃO, ARMAZENAMENTO E UTILIZAÇÃO DE ÁGUAS PLUVIAIS, CONFORME L.C. 54/2006.
2- REBAIXO MÉDIO-FIO L=15x15cm x 22,5cm.
3- O PASSIVO SERÁ EXCUTADO CONFORME LEI 780/2008 E O MANUAL CALÇADA CERTA.



PROJETO		
Residência Unifamiliar		
ENDEREÇO: I20 Condomínio residencial UNA Igu São Paulo - Brasil		
CIDADE: Igu	ESTADO: São Paulo	INSC. IMOBILIÁRIA: N° -

PROPRIETÁRIO	RESPONSÁVEL TÉCNICO	Lucas Ghiorzi CAU nº A118198-0
Márcio Milan Lucin CPF nº 297.135.598-51	Gabriel Tavares CAU nº A118226-9	Gabriel Tavares CAU nº A118226-9 CONSELHO REGIONAL DE ENGENHEIROS DO BRASIL (40) 06441-4420 / 06011.8441
FASE PROJETO PE Demolir/Construir	ESCALA 1:50	DIMENSÃO DA FOLHA A2
CONTEÚDO		
Planta baixa - Demolir / Construir		
RESPONSÁVEL Gabriel	DATA 21/03/2024	FOLHA
ARQUIVO DIGITAL gt_TIDMA_ARCHICAD_R31.pln	REVISÃO	07

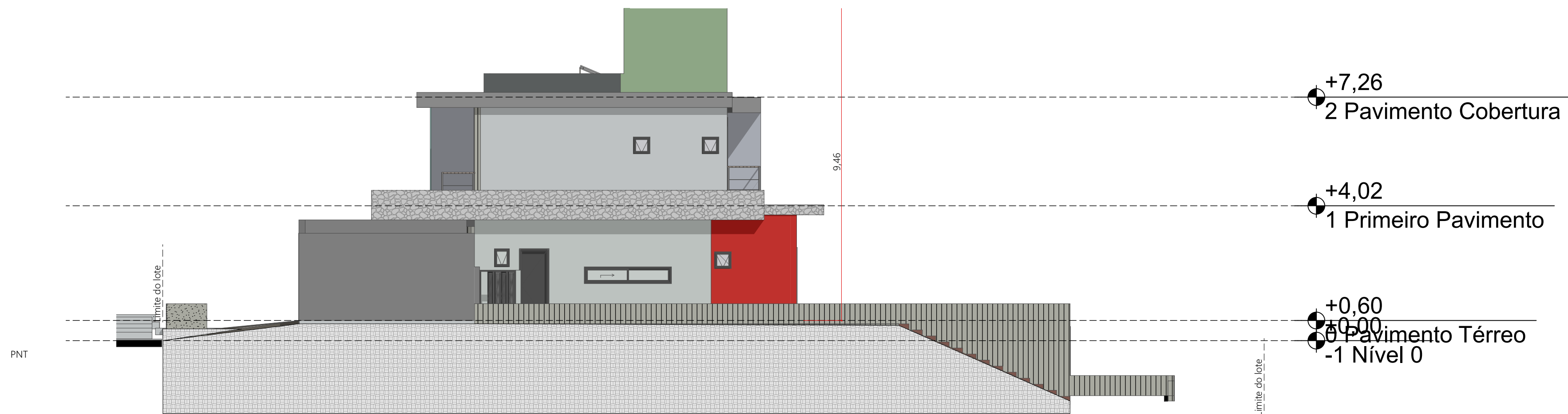

05 Fachada Leste 1:100



07 Elevação Lateral Esquerda 1:100

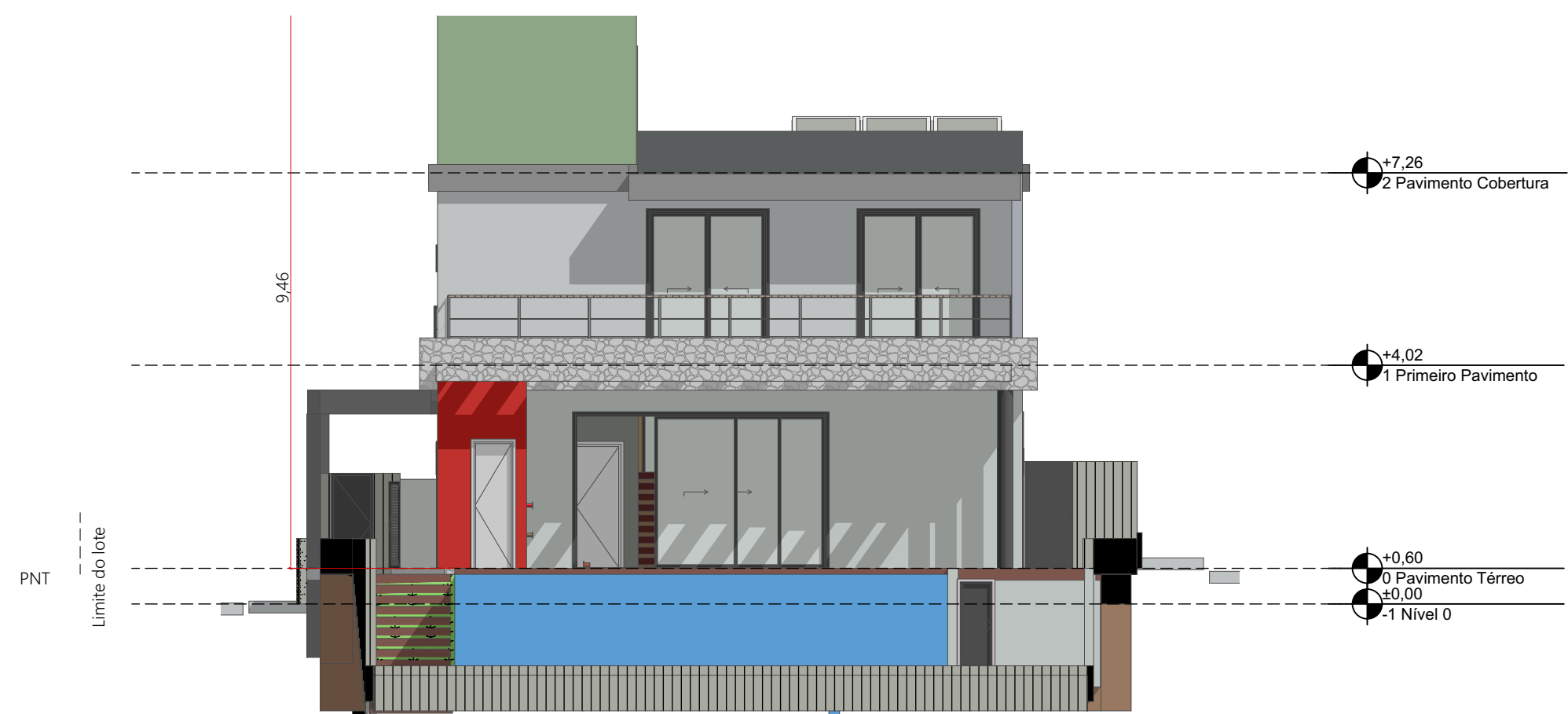

06 Fachada Norte 1:100

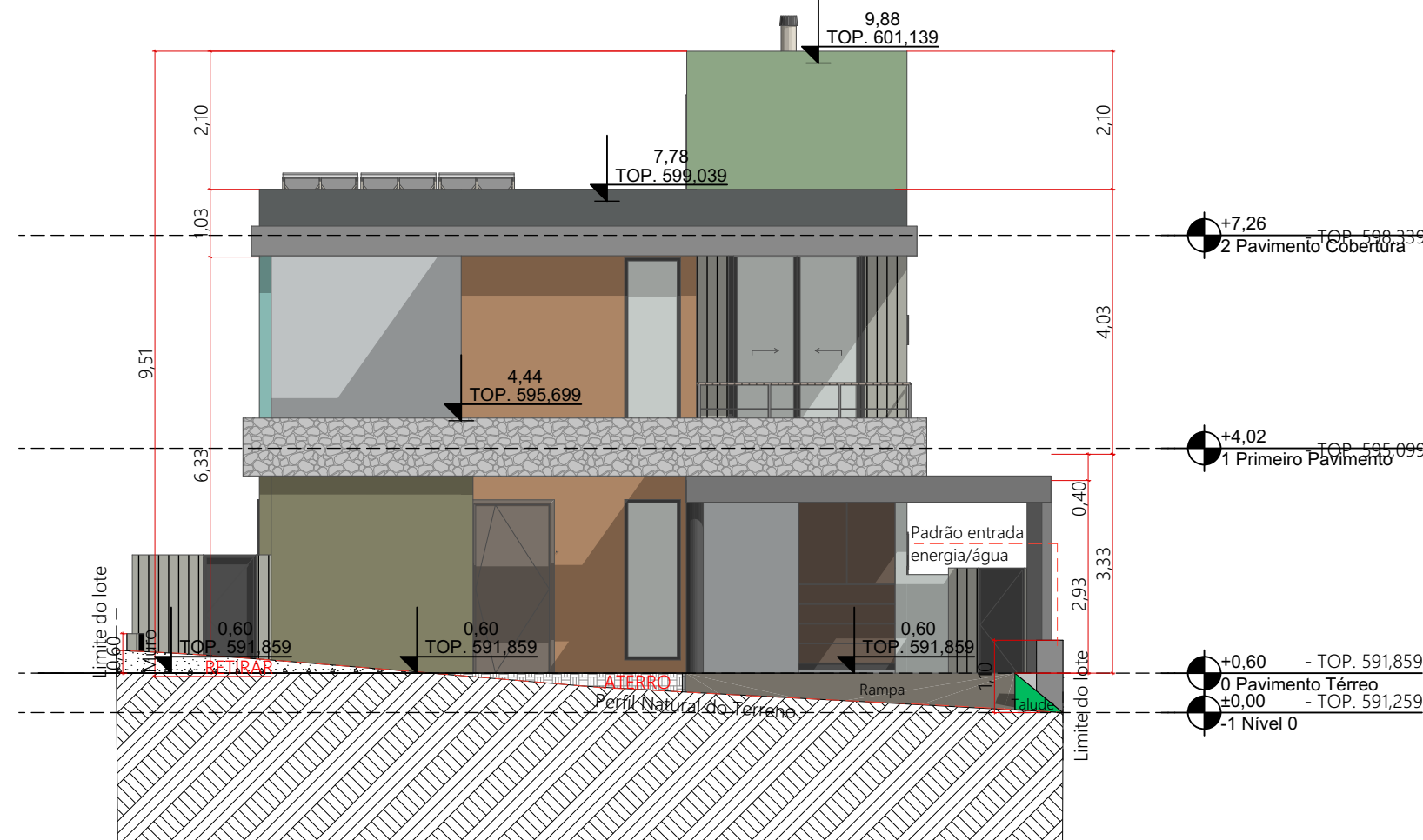

08 Elevação Frontal 1:100

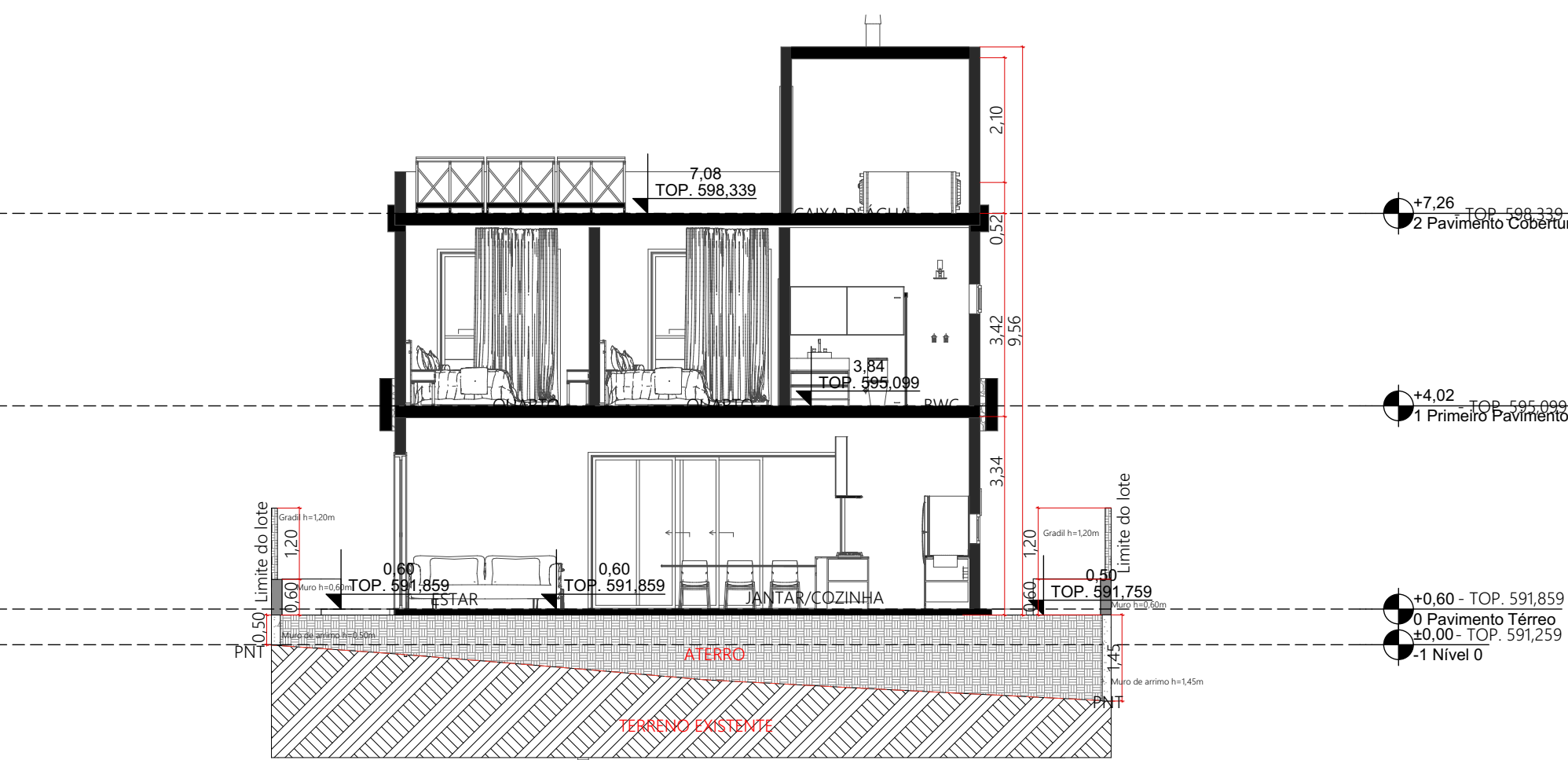

02 Corte B 1:100

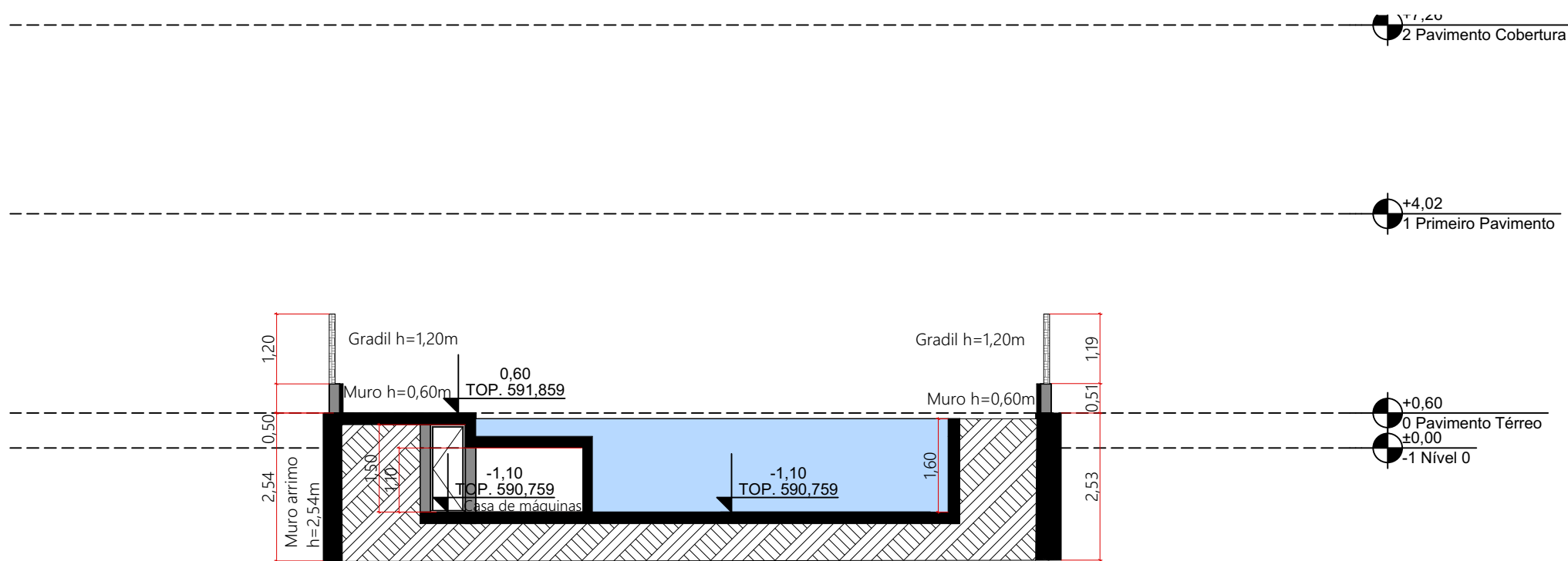

03 Corte C 1:100

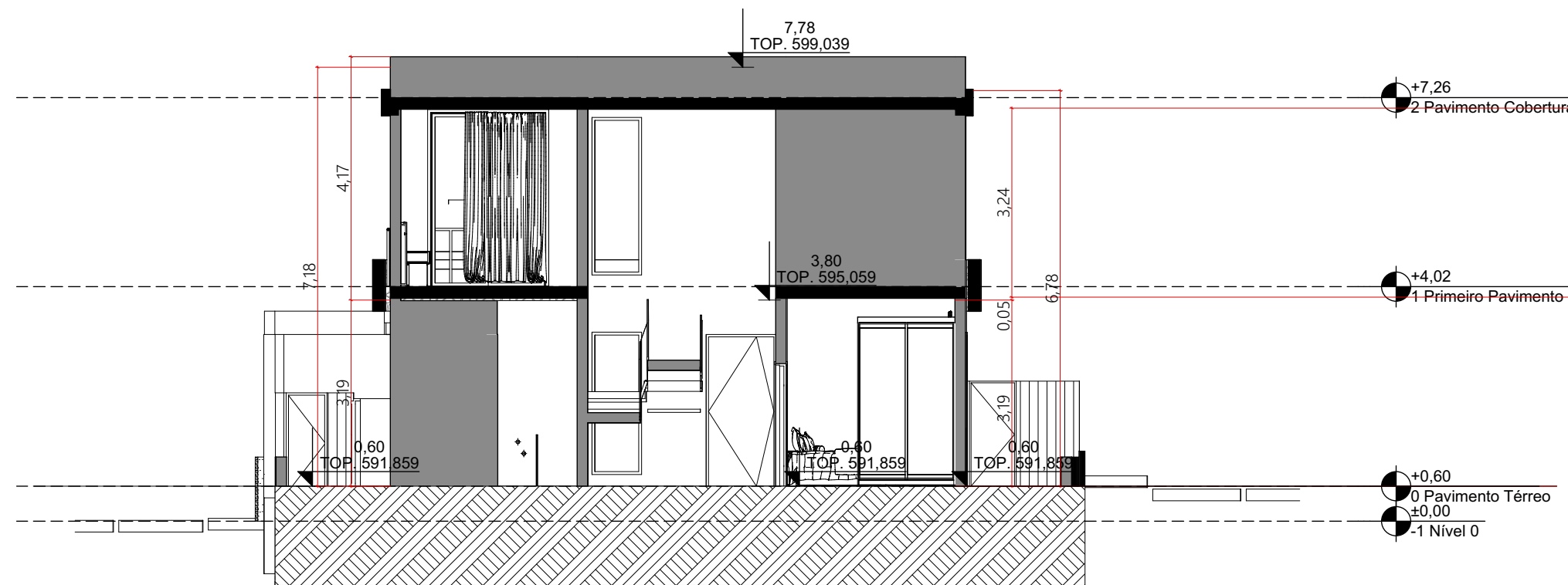

04 Corte D 1:100

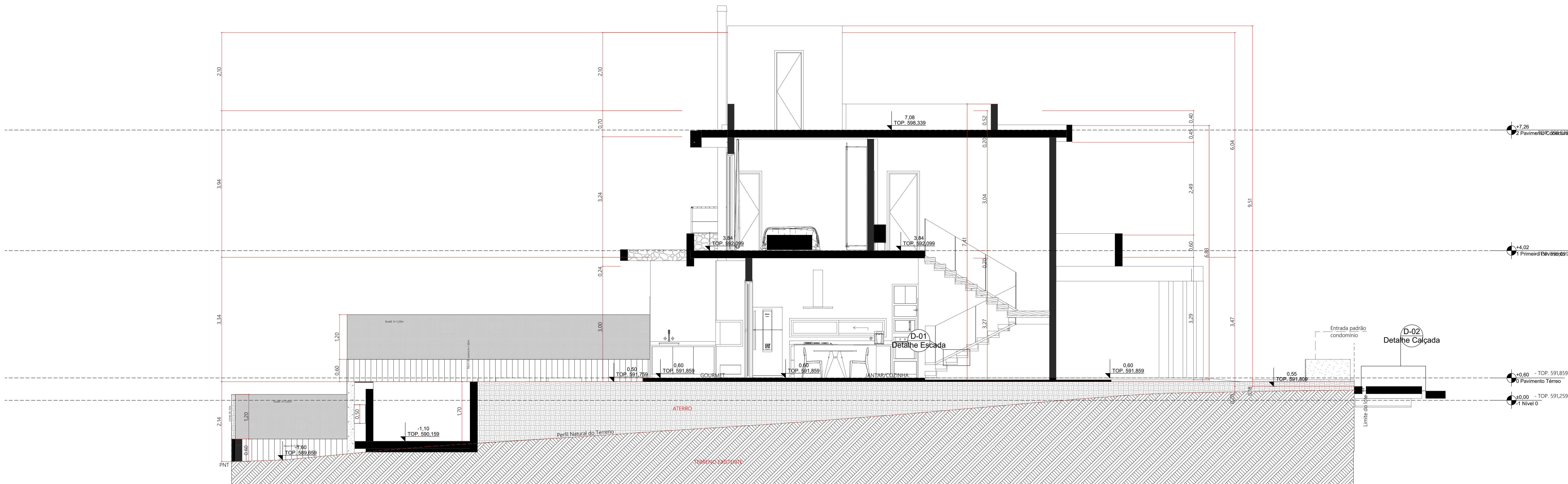

01 Corte A 1:50

Nº	Revisão	Descrição	Modificado por	Data

NOTAS: 1- O PROJETO PREVÊ SISTEMA DE CAPTAÇÃO, ARMAZENAMENTO E UTILIZAÇÃO DE ÁGUAS PLUVIAIS, CONFORME L.C. 36/2006.
2- REBAIXO MÉDIO: $10 \times 15 \times 15 \text{ cm} = 22,5 \text{ cm}$.
3- O PASSISO DEVE SER EXECUTADO CONFORME LEI 780/2008 E O MANUAL CALÇADA CERTA.



Projeto		
Residência Unifamiliar		
ENDEREÇO: I20 Condomínio residencial UNA Igu São Paulo - Brasil		
CIDADE: Igu	ESTADO: São Paulo	INSC. IMOBILIÁRIA: N° -

APROVAÇÃO ÓRGÃO COMPETENTE

PROPRIETÁRIO	RESPONSÁVEL TÉCNICO	Lucas Ghiozzi CAU nº A118198-0 Gabriel Tavares CAU nº A118226-9 contato@ghiozzitav.com.br (41) 3641-4420 / (16) 3441
Márcio Milan Lucin CPF nº 297.135.588-51	Gabriel Tavares CAU nº A118226-9	
FASE PROJETO PE Elevações	ESCALA 1:100, 1:50	DIMENSÃO DA FOLHA A2
CONTEÚDO	Elevações	
RESPONSÁVEL Gabriel	DATA 21/03/2024	FOLHA 08
ARQUIVO DIGITAL gt_TIDMA_ARCHICAD_R31.pln	REVISÃO	