



# Projeto: Bianca e Lucas

Cond. Resort Prime

MEDIANI  
VIZICATO

ARQUITETURA NO DETALHE

 @medianievizicatoarquitetura

Jundiaí, 2025



# Perspectivas









Lavanderia



Varanda



Banheiro social



Banheiro suíte



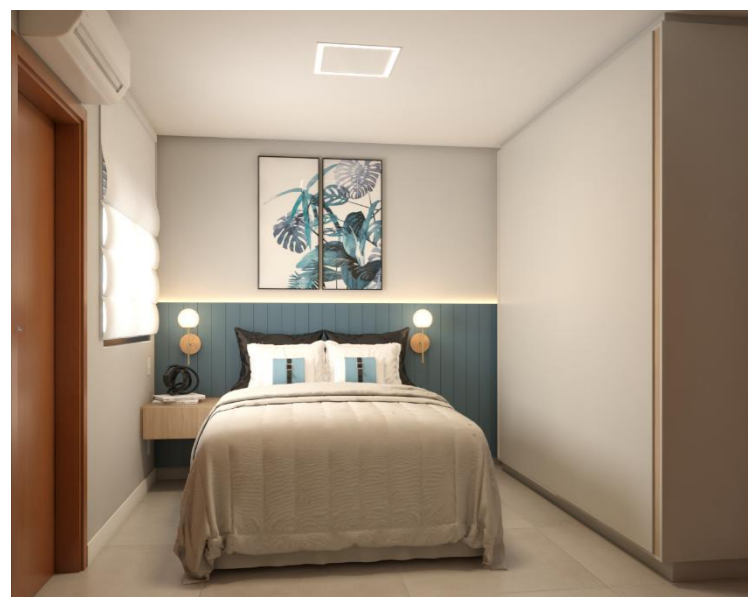

Dormitório suíte

# Sumário – Projeto executivo



## Projeto executivo

Prancha/ Ambiente	Nº prancha
Situação atual .....	01
Modificações .....	02
Layout geral .....	03
Forro de gesso .....	04
Iluminação .....	05
Iluminação - medidas .....	06
Iluminação - circuitos .....	07
Elétrica .....	08
Paginação de piso .....	09
Salas .....	10
Cozinha .....	12
Varanda .....	17
Lavanderia .....	19
Banheiro social .....	21
Dormitório 01 .....	23
Dormitório suíte .....	25
Banheiro suíte .....	27
Marcenaria .....	29

- Todo o projeto foi executado com base em planta entregue pela construtora, a qual não apresenta detalhamentos técnicos. Não foi realizada medição in loco, pois o empreendimento encontra-se em construção. Assim, é indispensável a conferência de todas as medidas para realização das etapas de execução;

- O projeto de interiores deve ser aprovado pelo condomínio;

- O projeto de interiores deverá ser analisado e validado pelo responsável pela execução da obra, se necessário poderão ser realizados ajustes, visto que não haviam projetos técnicos específicos disponíveis, assim como não foi possível realizar levantamento técnico in loco, para dar suporte ao desenvolvimento do projeto de interiores;

- Sob hipótese alguma execute cortes, furos ou qualquer tipo de modificação em pilares ou vigas. Qualquer modificação em elementos estruturais pode afetar a estabilidade de toda a edificação.

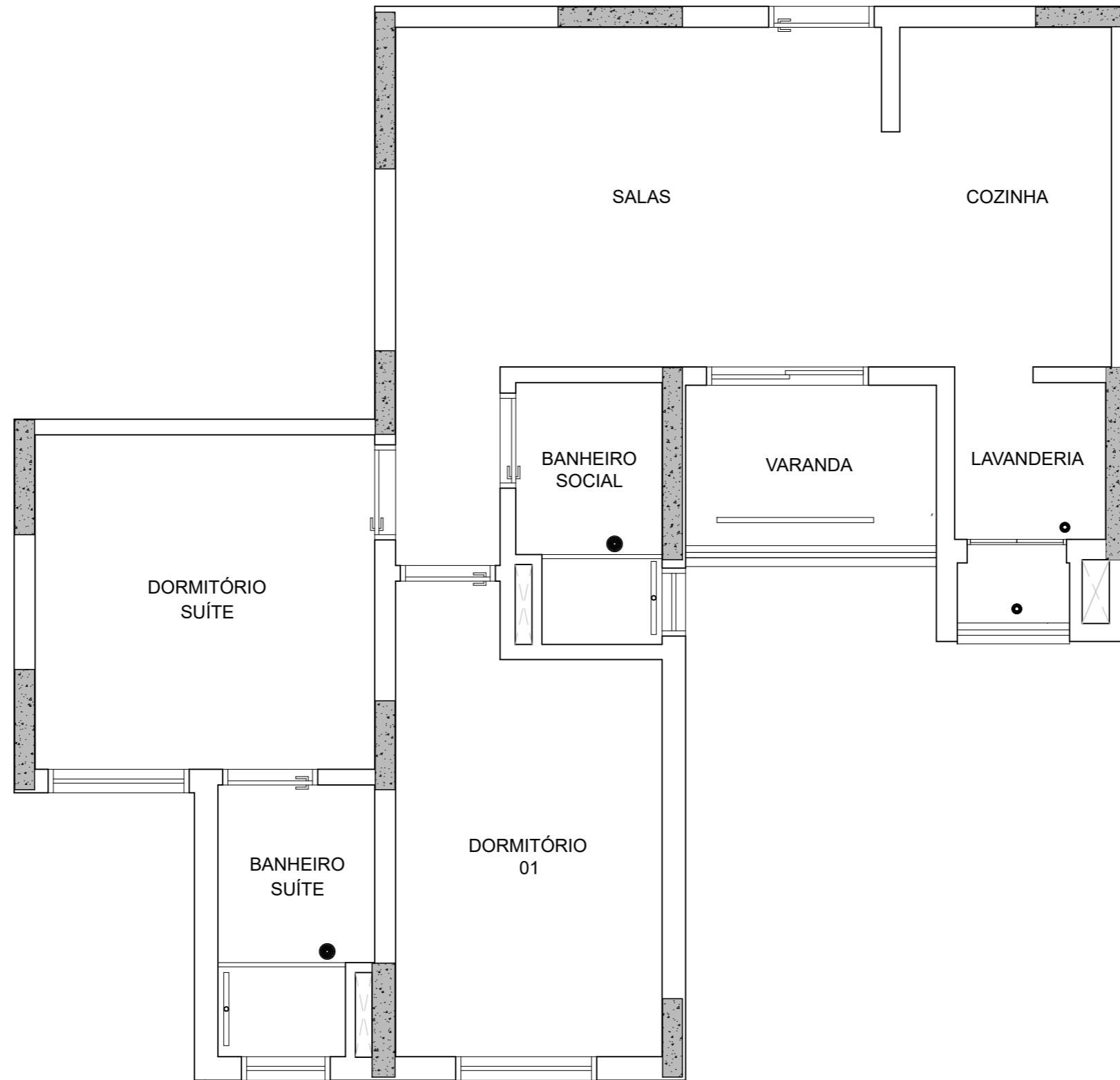

SITUAÇÃO ATUAL  
PLANTA BAIXA - APTO

 Pilar (Proibido executar cortes, furos ou qualquer tipo de modificação)

**EXECUTIVO / LIBERADO PARA OBRA**

**TODAS AS MEDIDAS DEVEM SER CONFERIDAS IN LOCO PARA EXECUÇÃO DOS SERVIÇOS. AS MEDIDAS DO PROJETO SÃO REFERENCIAIS**





*OBS: Proibido executar cortes, furos ou qualquer tipo de modificação em paredes estruturais, pilares e vigas. Qualquer modificação em elementos estruturais pode afetar a estabilidade de toda a edificação.*

PRANCHA: SITUAÇÃO ATUAL - PLANTA BAIXA - APTO	CLIENTE: BIANCA E LUCAS - COND. RESORT PRIME, APTO 48, TORRE D	ESCALA: 1:50	Nº PRANCHA: 01
--	---	-----------------	-------------------

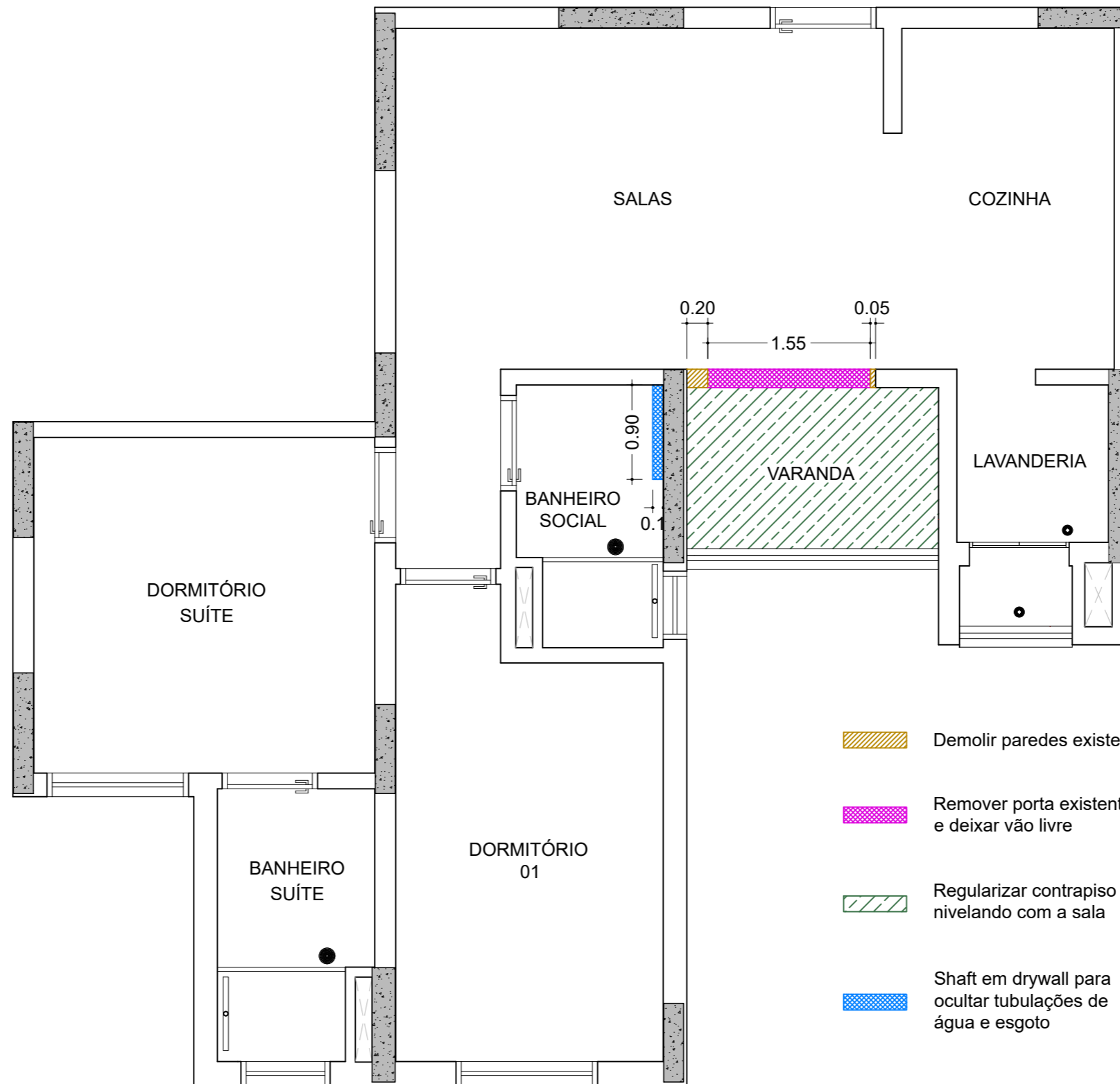
**A3**

FASE: EXECUTIVO	DATA: AGOSTO / 2025	ARQ. RESPONSÁVEL: KARINE VIZICATO	DESENHO: AMANDA FERNANDES / JOYCE ARAUJO MIGUEL	REVISÃO:00	Michele Mediani - Designer de Interiores / Karine Vizicato - Arquiteta e Urbanista contato@medianievizicato.com.br - Tel: 11 2709-5673	M V MEDIANI VIZICATO ARQUITETURA NO DETALHE
--------------------	------------------------	--------------------------------------	--	------------	---	---



-  Demolir paredes existentes
-  Remover porta existente e deixar vão livre
-  Regularizar contrapiso nivelando com a sala
-  Shaft em drywall para ocultar tubulações de água e esgoto

MODIFICAÇÕES  
PLANTA BAIXA - APTO

 Pilar (Proibido executar cortes, furos ou qualquer tipo de modificação)

**EXECUTIVO / LIBERADO PARA OBRA**

**TODAS AS MEDIDAS DEVEM SER CONFERIDAS IN LOCO PARA EXECUÇÃO DOS SERVIÇOS. AS MEDIDAS DO PROJETO SÃO REFERENCIAIS**

*OBS: Proibido executar cortes, furos ou qualquer tipo de modificação em paredes estruturais, pilares e vigas. Qualquer modificação em elementos estruturais pode afetar a estabilidade de toda a edificação.*

PRANCHA:

MODIFICAÇÕES - PLANTA BAIXA - APTO

CLIENTE:

BIANCA E LUCAS - COND. RESORT PRIME, APTO 48, TORRE D

ESCALA:

1:50

Nº PRANCHA:

02

**M V**

MEDIANI VIZICATO

ARQUITETURA NO DETALHE

FASE:  
EXECUTIVO

DATA:  
AGOSTO / 2025

ARQ. RESPONSÁVEL:  
KARINE VIZICATO

DESENHO:  
AMANDA FERNANDES / JOYCE ARAUJO MIGUEL

REVISÃO:00

Michele Mediani - Designer de Interiores / Karine Vizicato - Arquiteta e Urbanista  
contato@medianievizicato.com.br - Tel: 11 2709-5673

**A3**

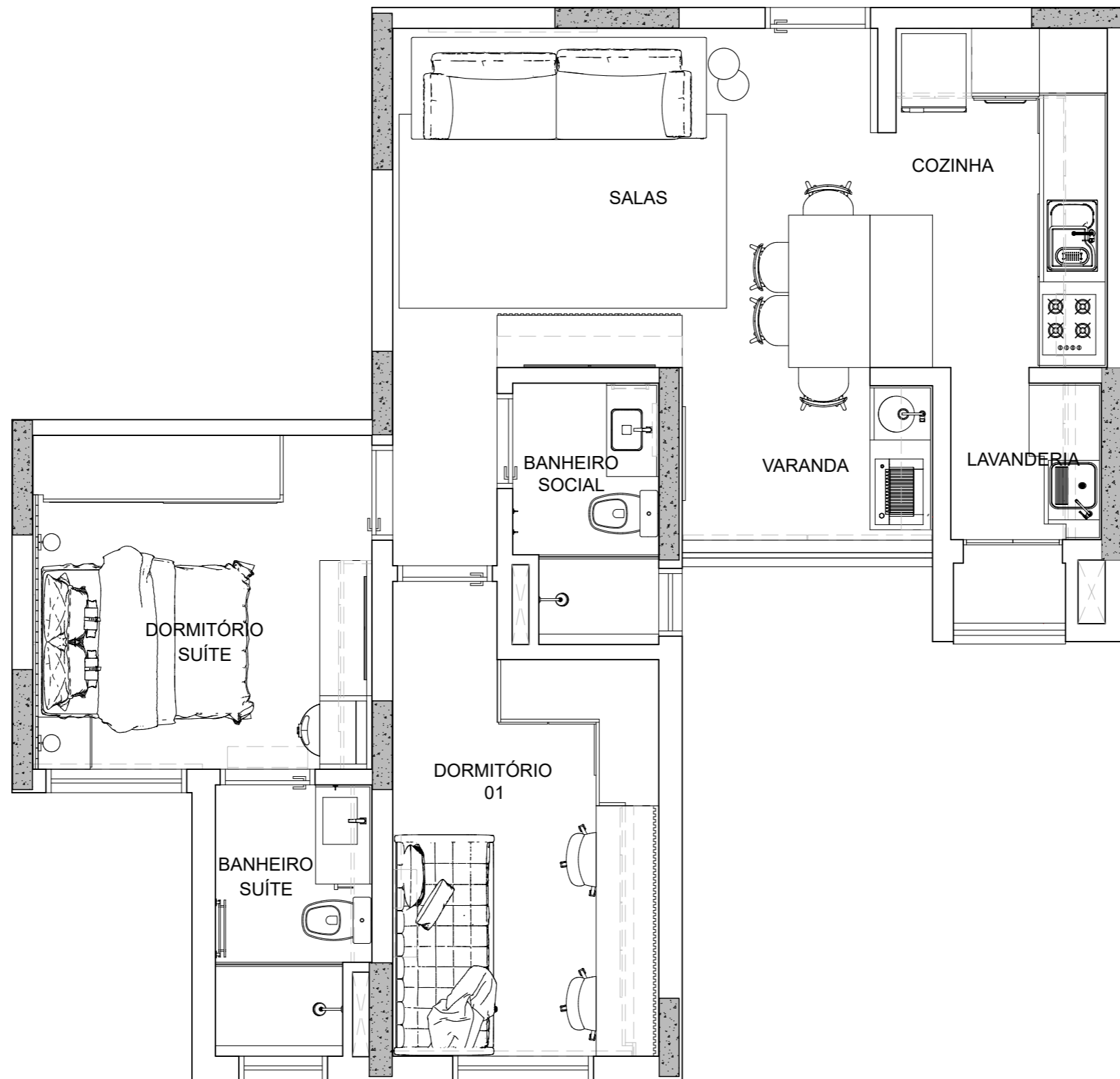

LAYOUT GERAL  
PLANTA BAIXA - APTO

 Pilar (Proibido executar cortes, furos ou qualquer tipo de modificação)

**EXECUTIVO / LIBERADO PARA OBRA**

**TODAS AS MEDIDAS DEVEM SER CONFERIDAS IN LOCO PARA EXECUÇÃO DOS SERVIÇOS. AS MEDIDAS DO PROJETO SÃO REFERENCIAIS**

*OBS: Proibido executar cortes, furos ou qualquer tipo de modificação em paredes estruturais, pilares e vigas. Qualquer modificação em elementos estruturais pode afetar a estabilidade de toda a edificação.*

PRANCHA:  
LAYOUT GERAL - PLANTA BAIXA - APTO

CLIENTE:  
BIANCA E LUCAS - COND. RESORT PRIME, APTO 48, TORRE D

ESCALA:  
1:50

Nº PRANCHA:  
03

**M V**  
MEDIANI VIZICATO  
ARQUITETURA NO DETALHE

FASE:  
EXECUTIVO

DATA:  
AGOSTO / 2025

ARQ. RESPONSÁVEL:  
KARINE VIZICATO

DESENHO:  
AMANDA FERNANDES / JOYCE ARAUJO MIGUEL

REVISÃO:00

Michele Mediani - Designer de Interiores / Karine Vizicato - Arquiteta e Urbanista  
contato@medianievizicato.com.br - Tel: 11 2709-5673

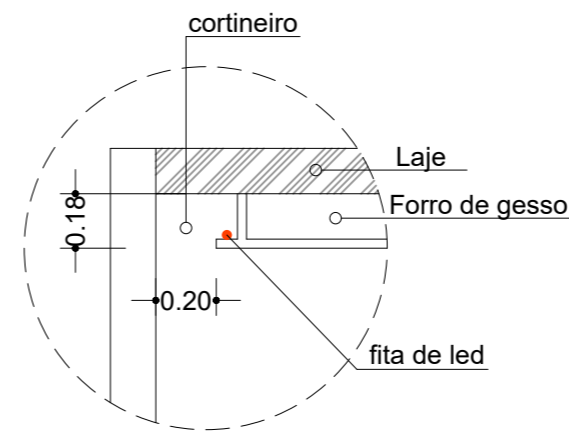
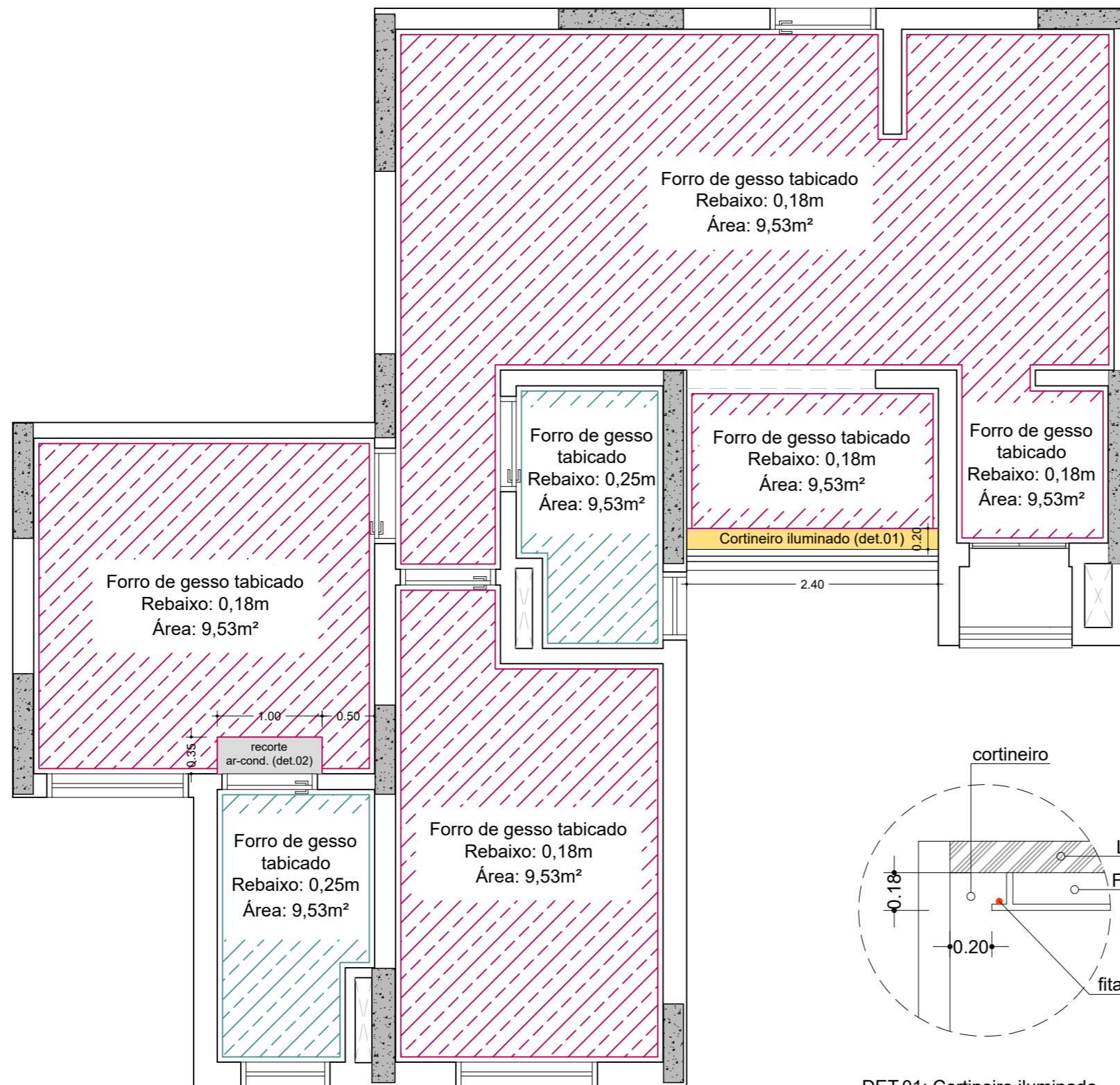

DET.01: Cortineiro iluminado  
Esc: 1:25

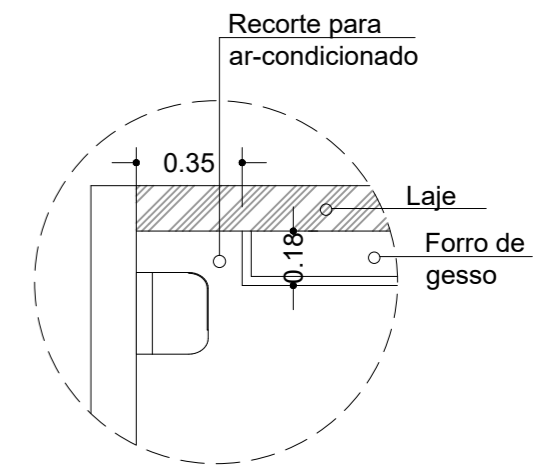

DET.02: Ar-condicionado  
Esc 1:25

FORRO DE GESSO  
PLANTA BAIXA - APTO

 Pilar (Proibido executar cortes, furos ou qualquer tipo de modificação)

**EXECUTIVO / LIBERADO PARA OBRA**

**TODAS AS MEDIDAS DEVEM SER CONFERIDAS IN LOCO PARA EXECUÇÃO DOS SERVIÇOS. AS MEDIDAS DO PROJETO SÃO REFERENCIAIS**

*OBS: Proibido executar cortes, furos ou qualquer tipo de modificação em paredes estruturais, pilares e vigas. Qualquer modificação em elementos estruturais pode afetar a estabilidade de toda a edificação.*

PRANCHA: FORRO DE GESSO - PLANTA BAIXA - APTO		CLIENTE: BIANCA E LUCAS - COND. RESORT PRIME, APTO 48, TORRE D		ESCALA: 1:50	Nº PRANCHA: 04	 <b>M V</b> MEDIANI VIZICATO ARQUITETURA NO DETALHE
FASE: EXECUTIVO	DATA: AGOSTO / 2025	ARQ. RESPONSÁVEL: KARINE VIZICATO	DESENHO: AMANDA FERNANDES / JOYCE ARAUJO MIGUEL	REVISÃO:00	Michele Mediani - Designer de Interiores / Karine Vizicato - Arquiteta e Urbanista contato@medianievizicato.com.br - Tel: 11 2709-5673	

**A3**

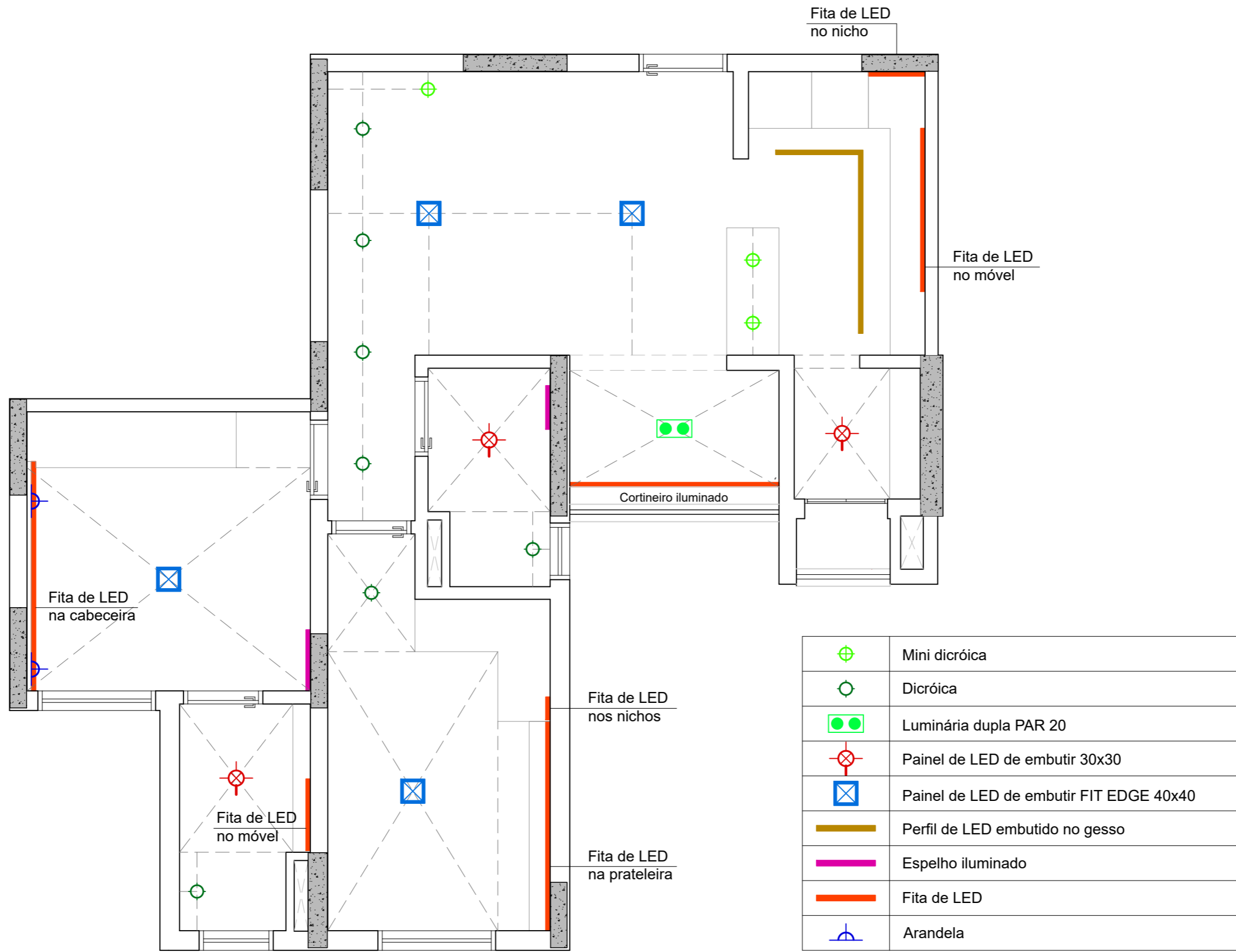

ILUMINAÇÃO  
PLANTA BAIXA - APTO

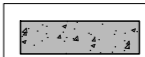
 Pilar (Proibido executar cortes, furos ou qualquer tipo de modificação)

**EXECUTIVO / LIBERADO PARA OBRA**

**TODAS AS MEDIDAS DEVEM SER CONFERIDAS IN LOCO PARA EXECUÇÃO DOS SERVIÇOS. AS MEDIDAS DO PROJETO SÃO REFERENCIAIS**

*OBS: Proibido executar cortes, furos ou qualquer tipo de modificação em paredes estruturais, pilares e vigas. Qualquer modificação em elementos estruturais pode afetar a estabilidade de toda a edificação.*

PRANCHA: ILUMINAÇÃO - PLANTA BAIXA - APTO	CLIENTE: BIANCA E LUCAS - COND. RESORT PRIME, APTO 48, TORRE D	ESCALA: 1:50	Nº PRANCHA: 05
--	---	-----------------	-------------------

**A3**

FASE: EXECUTIVO	DATA: AGOSTO / 2025	ARQ. RESPONSÁVEL: KARINE VIZICATO	DESENHO: AMANDA FERNANDES / JOYCE ARAUJO MIGUEL	REVISÃO:00	Michele Mediani - Designer de Interiores / Karine Vizicato - Arquiteta e Urbanista contato@medianievizicato.com.br - Tel: 11 2709-5673	M V MEDIANI VIZICATO ARQUITETURA NO DETALHE
--------------------	------------------------	--------------------------------------	--	------------	---	---

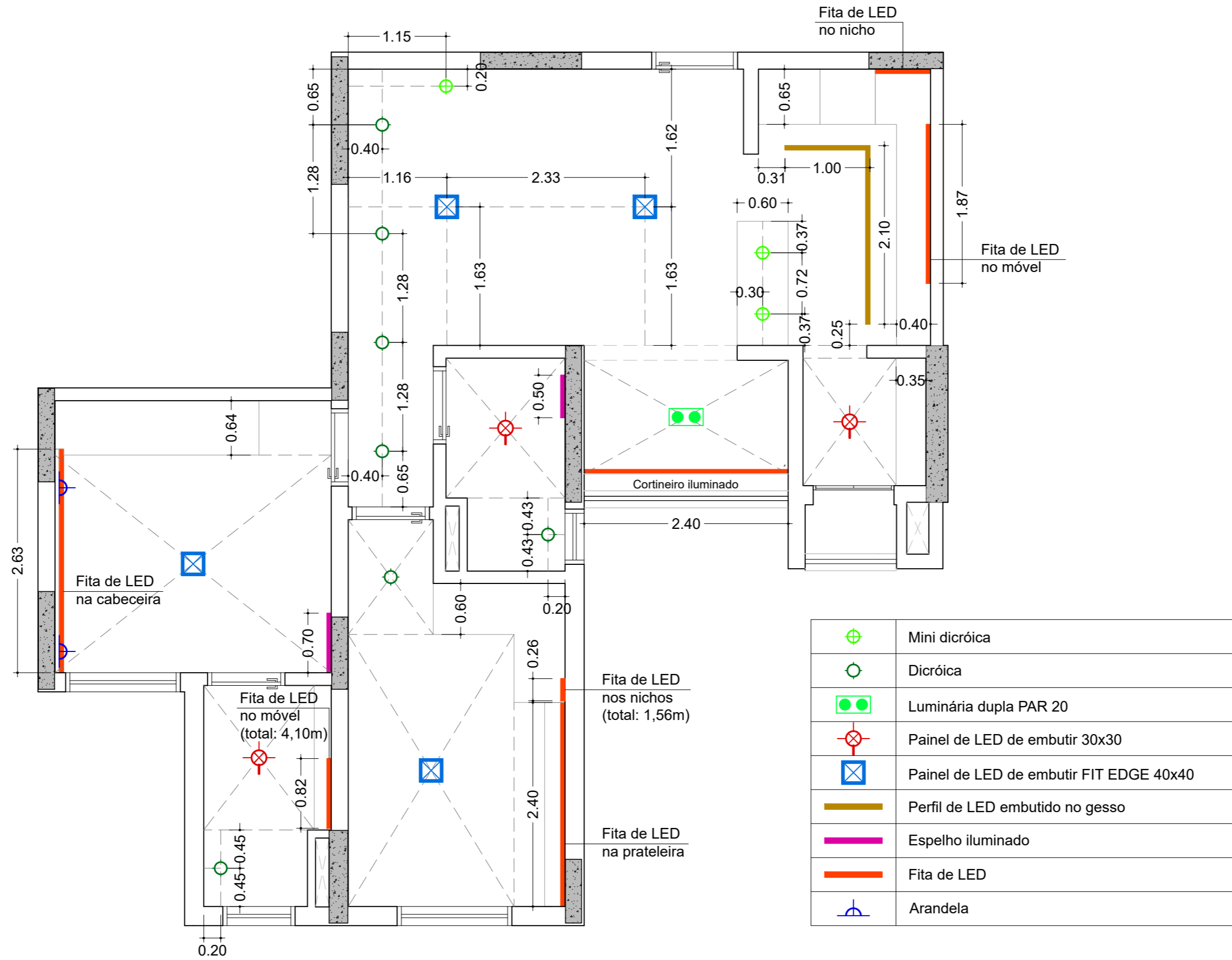

ILUMINAÇÃO - MEDIDAS  
PLANTA BAIXA - APTO

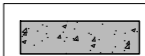
 Pilar (Proibido executar cortes, furos ou qualquer tipo de modificação)

**EXECUTIVO / LIBERADO PARA OBRA**

**TODAS AS MEDIDAS DEVEM SER CONFERIDAS IN LOCO PARA EXECUÇÃO DOS SERVIÇOS. AS MEDIDAS DO PROJETO SÃO REFERENCIAIS**

*OBS: Proibido executar cortes, furos ou qualquer tipo de modificação em paredes estruturais, pilares e vigas. Qualquer modificação em elementos estruturais pode afetar a estabilidade de toda a edificação.*

PRANCHA: ILUMINAÇÃO - MEDIDAS - PLANTA BAIXA - APTO	CLIENTE: BIANCA E LUCAS - COND. RESORT PRIME, APTO 48, TORRE D	ESCALA: 1:50	Nº PRANCHA: 06	 <b>M V</b> MEDIANI VIZICATO ARQUITETURA NO DETALHE
--	---	-----------------	-------------------	---

**A3**

FASE: EXECUTIVO	DATA: AGOSTO / 2025	ARQ. RESPONSÁVEL: KARINE VIZICATO	DESENHO: AMANDA FERNANDES / JOYCE ARAUJO MIGUEL	REVISÃO:00	Michele Mediani - Designer de Interiores / Karine Vizicato - Arquiteta e Urbanista contato@medianievizicato.com.br - Tel: 11 2709-5673
--------------------	------------------------	--------------------------------------	--	------------	---

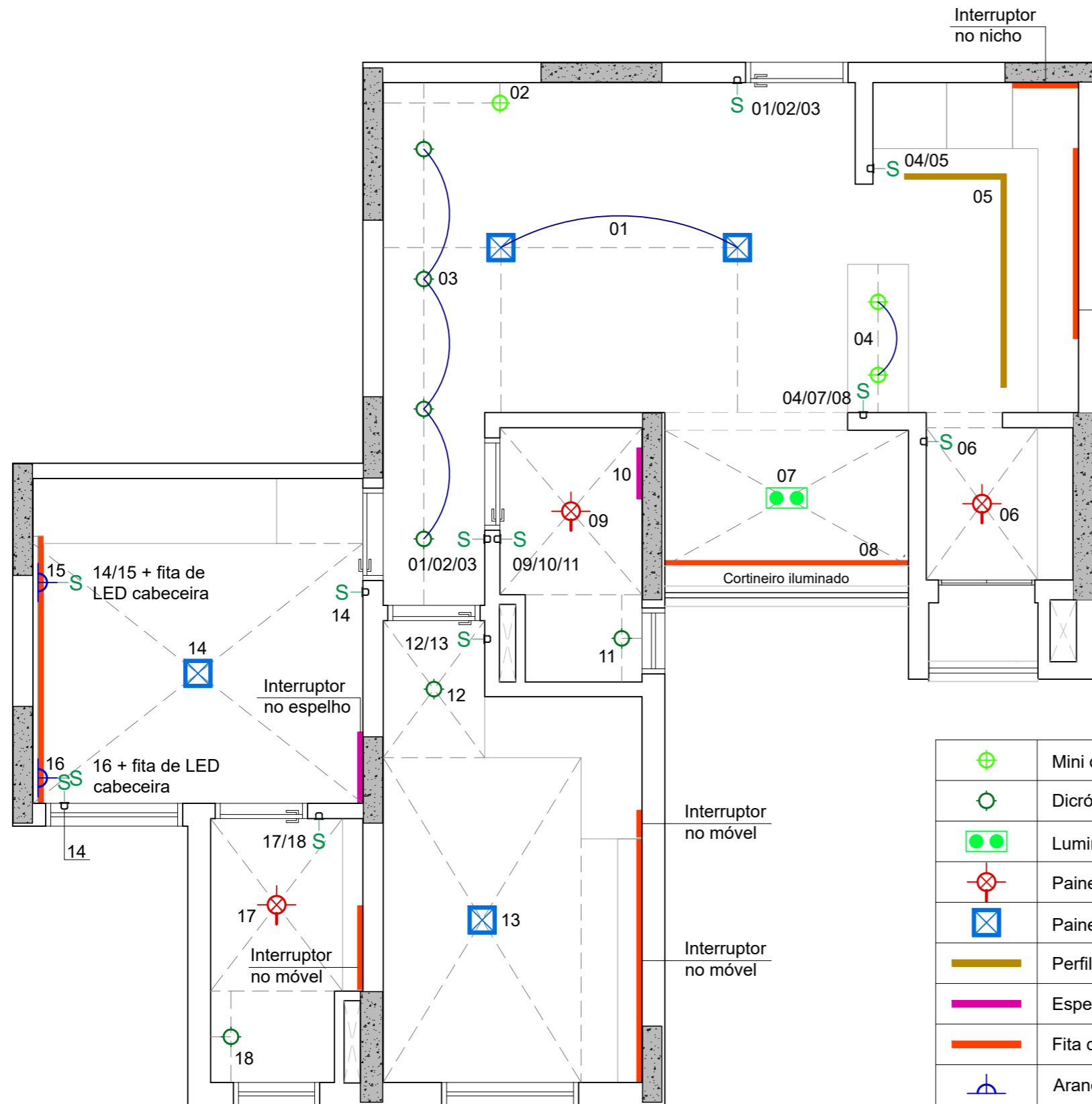

**OBSERVAÇÕES CIRCUITOS DE ILUMINAÇÃO:**

- Os circuitos estão numerados e em cada posição de interruptor estão descritos os números dos circuitos atribuídos a ele;
- Os circuitos podem ser adaptados in loco, caso haja necessidade.

	Mini dicróica
	Dicróica
	Luminária dupla PAR 20
	Painel de LED de embutir 30x30
	Painel de LED de embutir FIT EDGE 40x40
	Perfil de LED embutido no gesso
	Espelho iluminado
	Fita de LED
	Arandela

ILUMINAÇÃO - CIRCUITOS  
PLANTA BAIXA - APTO

Pilar (Proibido executar cortes, furos ou qualquer tipo de modificação)

**EXECUTIVO / LIBERADO PARA OBRA**

**TODAS AS MEDIDAS DEVEM SER CONFERIDAS IN LOCO PARA EXECUÇÃO DOS SERVIÇOS. AS MEDIDAS DO PROJETO SÃO REFERENCIAIS**

*OBS: Proibido executar cortes, furos ou qualquer tipo de modificação em paredes estruturais, pilares e vigas. Qualquer modificação em elementos estruturais pode afetar a estabilidade de toda a edificação.*

PRANCHA: ILUMINAÇÃO - CIRCUITOS - PLANTA BAIXA - APTO		CLIENTE: BIANCA E LUCAS - COND. RESORT PRIME, APTO 48, TORRE D	ESCALA: 1:50	Nº PRANCHA: 07	<b>M V</b> MEDIANI VIZICATO ARQUITETURA NO DETALHE
FASE: EXECUTIVO	DATA: AGOSTO / 2025	ARQ. RESPONSÁVEL: KARINE VIZICATO	DESENHO: AMANDA FERNANDES / JOYCE ARAUJO MIGUEL	REVISÃO:00	

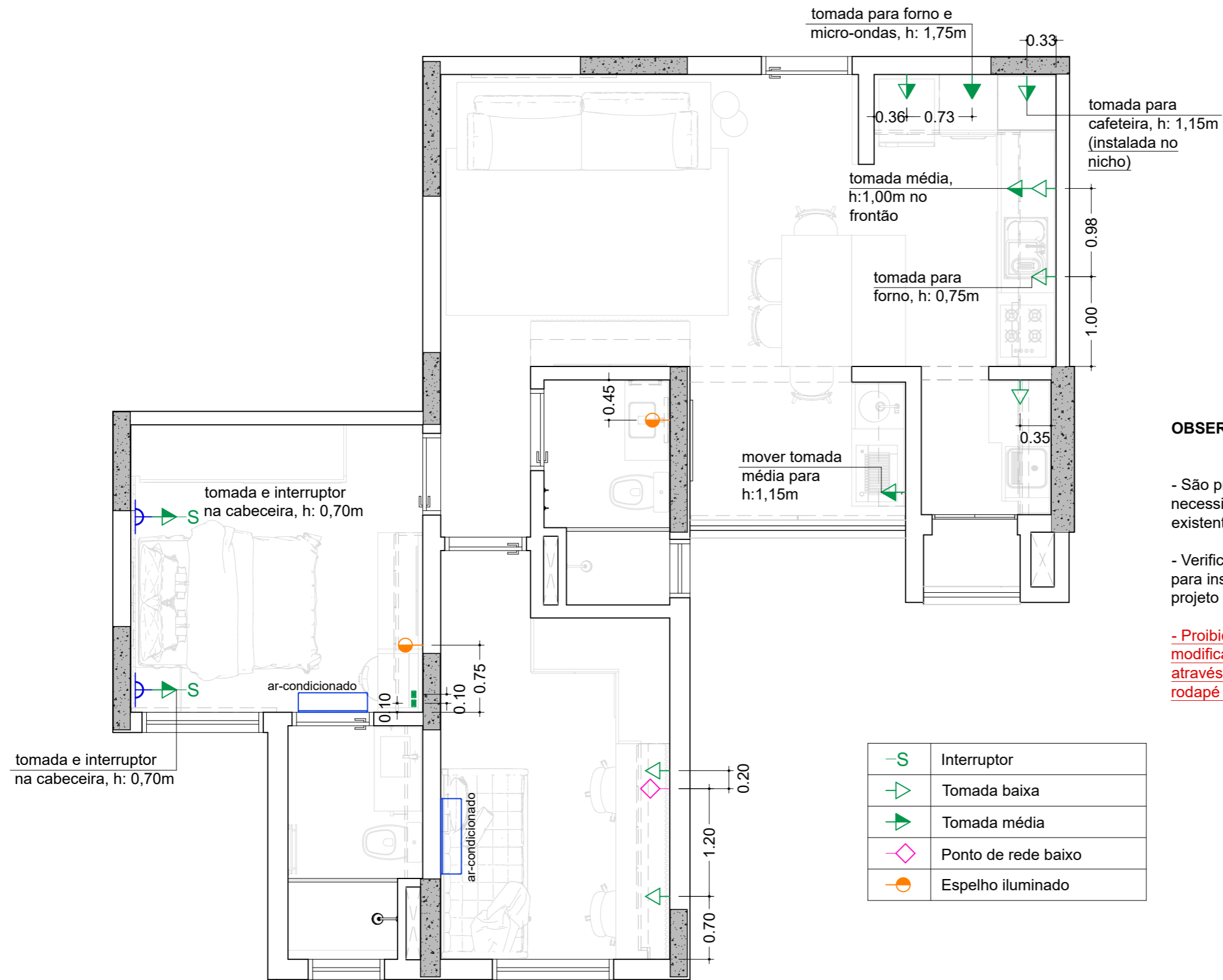

**OBSERVAÇÕES ELÉTRICA:**

- São propostos pontos elétricos adicionais, conforme necessidade do layout, onde geralmente não há pontos existentes, conforme padrão de entrega da construtora;
- Verificar a necessidade de executar pontos de energia para instalação das fitas de LED, de acordo com o projeto de iluminação;
- Proibido executar cortes e furos em pilares ou vigas, as modificações e novos pontos devem ser executados através das paredes não estruturais ou da marcenaria, rodapé ou eletrofita.

ELÉTRICA  
PLANTA BAIXA - APTO

 Pilar (Proibido executar cortes, furos ou qualquer tipo de modificação)

**EXECUTIVO / LIBERADO PARA OBRA**

**TODAS AS MEDIDAS DEVEM SER CONFERIDAS IN LOCO PARA EXECUÇÃO DOS SERVIÇOS. AS MEDIDAS DO PROJETO SÃO REFERENCIAIS**

*OBS: Proibido executar cortes, furos ou qualquer tipo de modificação em paredes estruturais, pilares e vigas. Qualquer modificação em elementos estruturais pode afetar a estabilidade de toda a edificação.*

PRANCHA: ELÉTRICA - PLANTA BAIXA - APTO	CLIENTE: BIANCA E LUCAS - COND. RESORT PRIME, APTO 48, TORRE D	ESCALA: 1:50	Nº PRANCHA: 08	<b>M V</b> MEDIANI VIZICATO ARQUITETURA NO DETALHE
FASE: EXECUTIVO	DATA: AGOSTO / 2025	ARQ. RESPONSÁVEL: KARINE VIZICATO	DESENHO: AMANDA FERNANDES / JOYCE ARAUJO MIGUEL	

Michele Mediani - Designer de Interiores / Karine Vizicato - Arquiteta e Urbanista  
contato@medianievizicato.com.br - Tel: 11 2709-5673

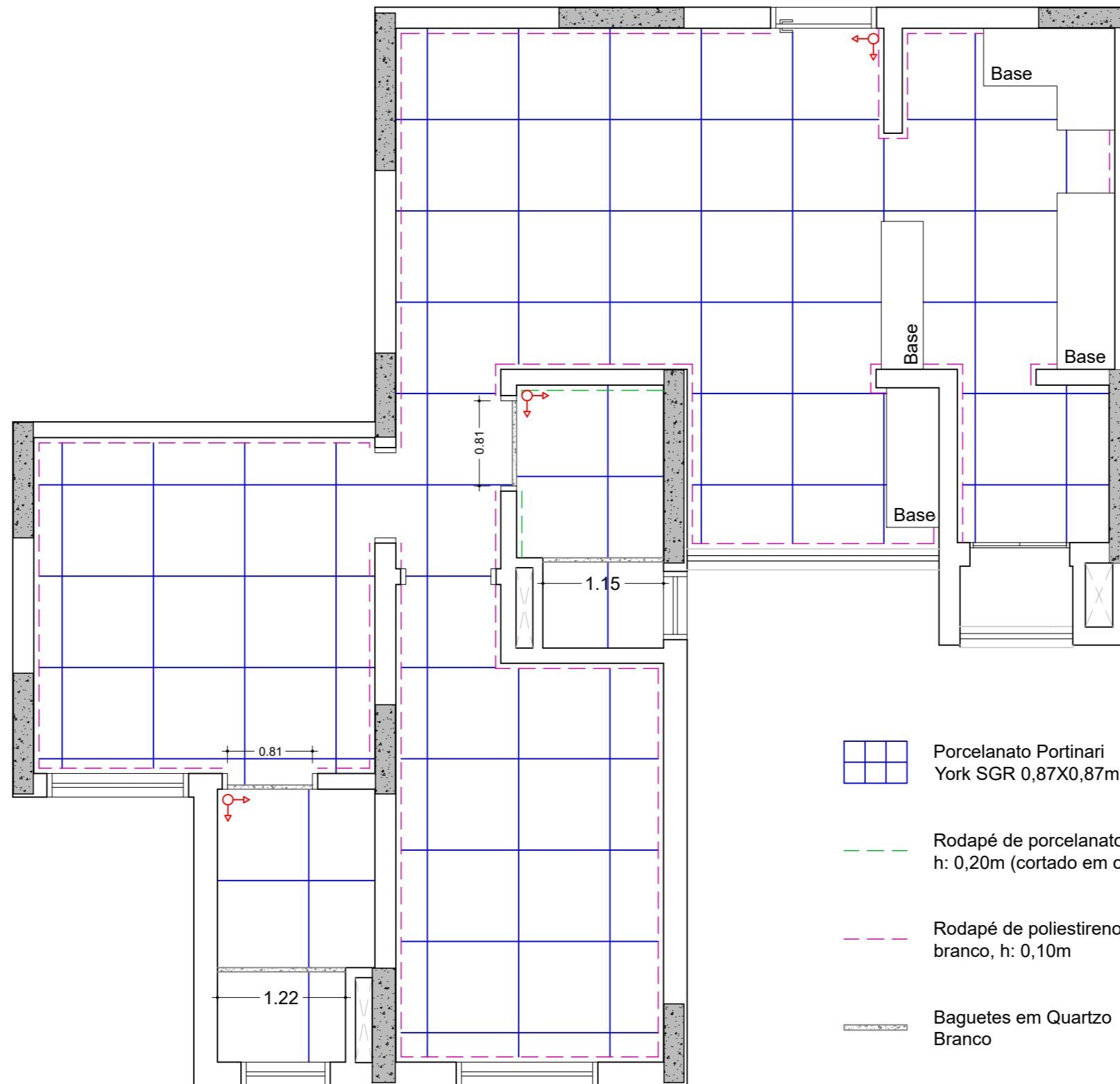

PAGINAÇÃO DE PISO  
PLANTA BAIXA - APTO

 Pilar (Proibido executar cortes, furos ou qualquer tipo de modificação)

**EXECUTIVO / LIBERADO PARA OBRA**

**TODAS AS MEDIDAS DEVEM SER CONFERIDAS IN LOCO PARA EXECUÇÃO DOS SERVIÇOS. AS MEDIDAS DO PROJETO SÃO REFERENCIAIS**

*OBS: Proibido executar cortes, furos ou qualquer tipo de modificação em paredes estruturais, pilares e vigas. Qualquer modificação em elementos estruturais pode afetar a estabilidade de toda a edificação.*

PRANCHA: PAGINAÇÃO DE PISO - PLANTA BAIXA - APTO		CLIENTE: BIANCA E LUCAS - COND. RESORT PRIME, APTO 48, TORRE D		ESCALA: 1:50	Nº PRANCHA: 09	 <b>M V</b> MEDIANI VIZICATO ARQUITETURA NO DETALHE
FASE: EXECUTIVO	DATA: AGOSTO / 2025	ARQ. RESPONSÁVEL: KARINE VIZICATO	DESENHO: AMANDA FERNANDES / JOYCE ARAUJO MIGUEL	REVISÃO:00	Michele Mediani - Designer de Interiores / Karine Vizicato - Arquiteta e Urbanista contato@medianievizicato.com.br - Tel: 11 2709-5673	

**A3**

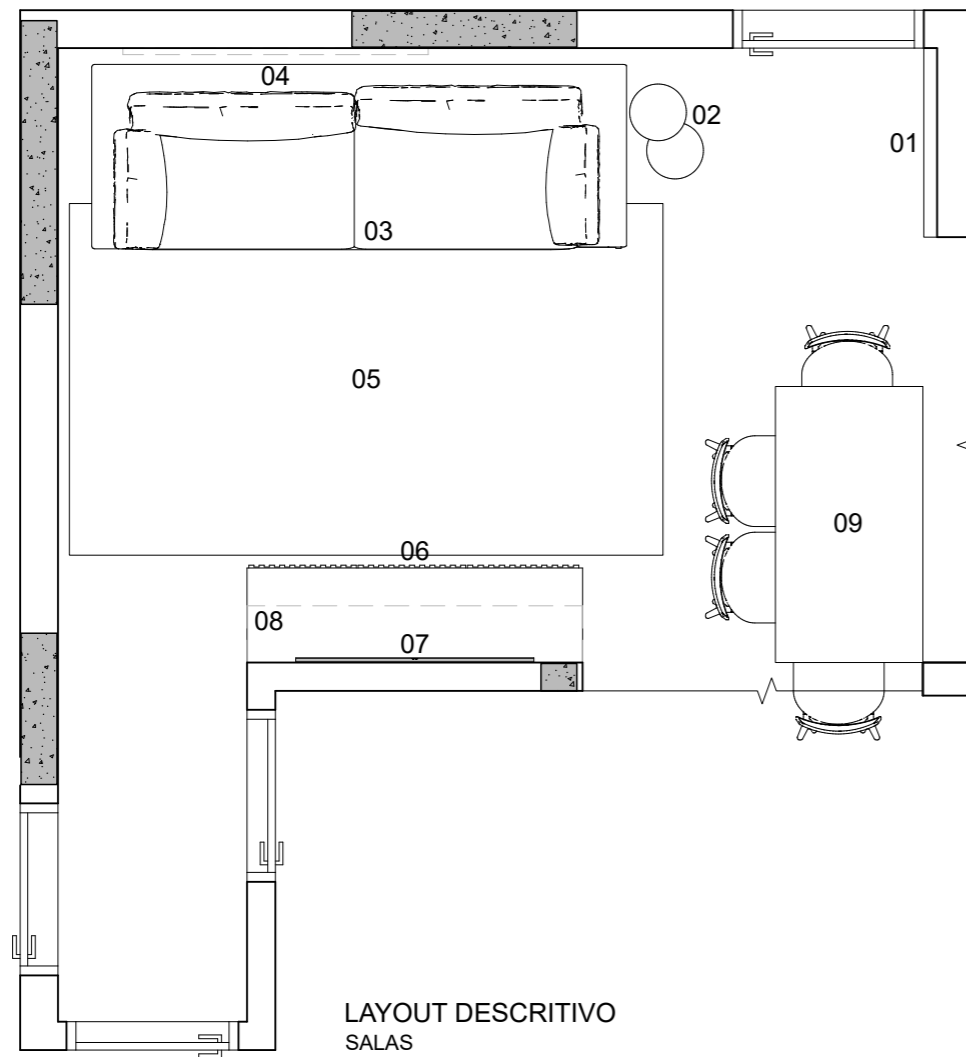

- 01. Prateleira média
- 02. Mesas laterais redondas
- 03. Sofá 2,85m
- 04. Quadro
- 05. Tapete retangular 3,15x1,85m
- 06. Móvel baixo
- 07. TV fixada na prateleira
- 08. Prateleira superior
- 09. Mesa em MDF com 04 cadeiras

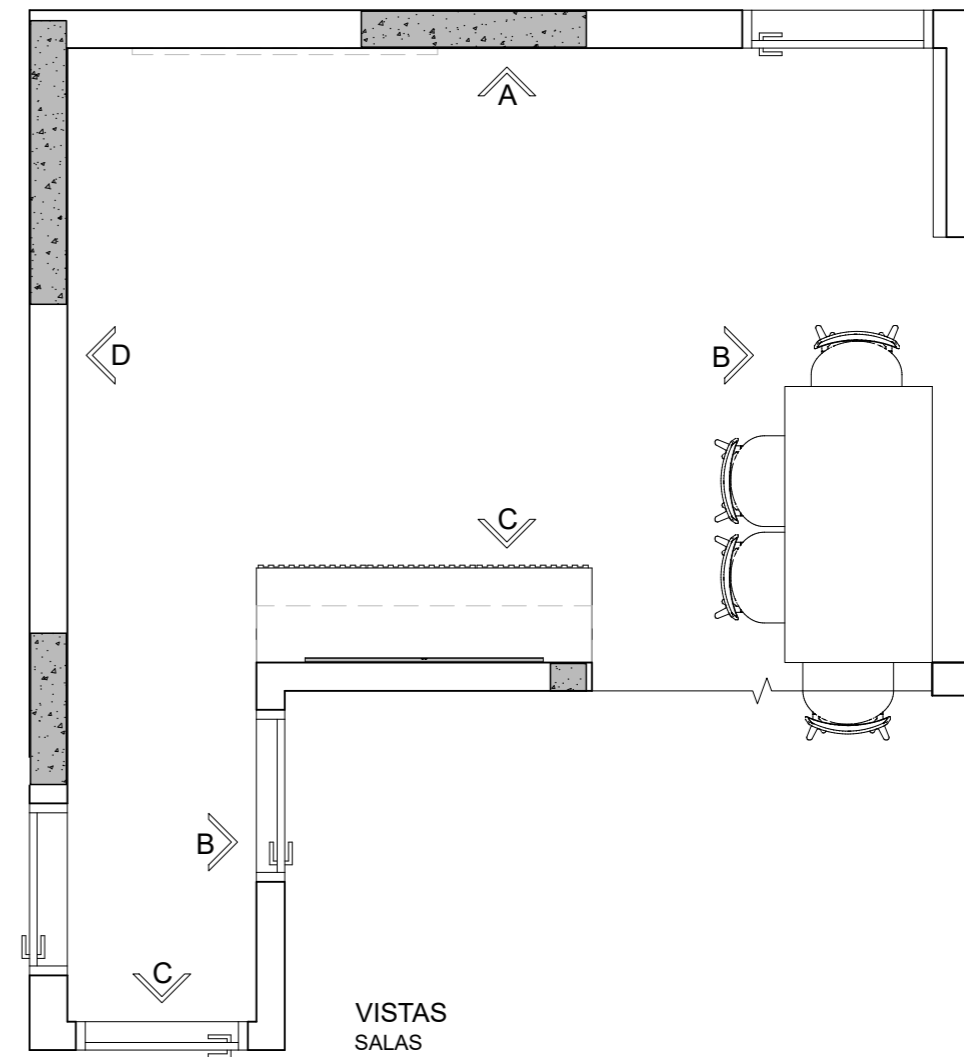

 Pilar (Proibido executar cortes, furos ou qualquer tipo de modificação)

**EXECUTIVO / LIBERADO PARA OBRA**

**TODAS AS MEDIDAS DEVEM SER CONFERIDAS IN LOCO PARA EXECUÇÃO DOS SERVIÇOS. AS MEDIDAS DO PROJETO SÃO REFERENCIAIS**

*OBS: Proibido executar cortes, furos ou qualquer tipo de modificação em paredes estruturais, pilares e vigas. Qualquer modificação em elementos estruturais pode afetar a estabilidade de toda a edificação.*

PRANCHA: SALAS: LAYOUT DESCRITIVO E VISTAS	CLIENTE: BIANCA E LUCAS - COND. RESORT PRIME, APTO 48, TORRE D	ESCALA: 1:40	Nº PRANCHA: 10
---	---	-----------------	-------------------

**A3**

FASE: EXECUTIVO	DATA: AGOSTO / 2025	ARQ. RESPONSÁVEL: KARINE VIZICATO	DESENHO: AMANDA FERNANDES / JOYCE ARAUJO MIGUEL	REVISÃO:00	Michele Mediani - Designer de Interiores / Karine Vizicato - Arquiteta e Urbanista contato@medianievizicato.com.br - Tel: 11 2709-5673	M V MEDIANI VIZICATO ARQUITETURA NO DETALHE
--------------------	------------------------	--------------------------------------	--	------------	---	---

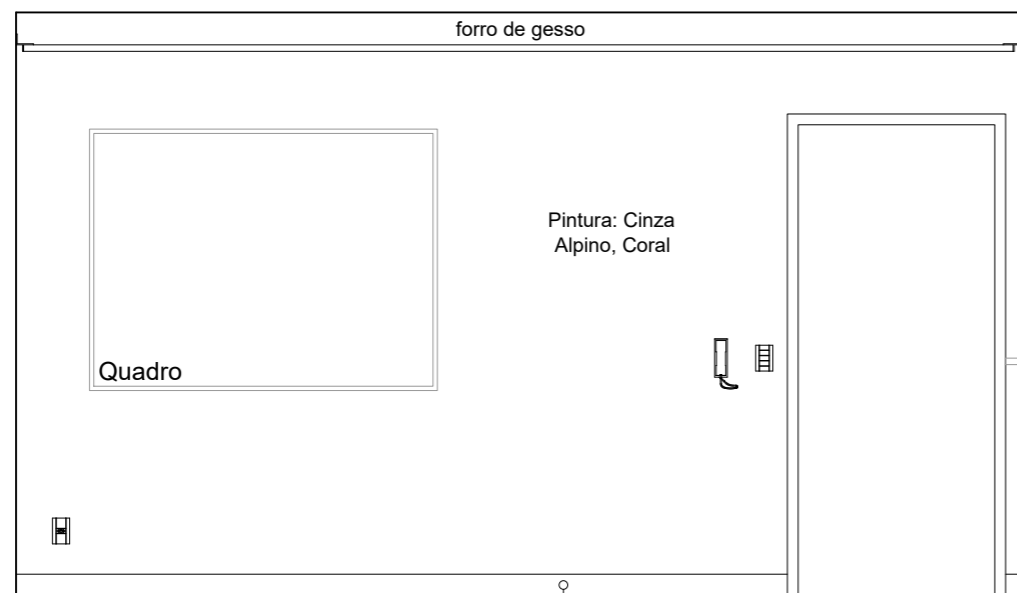

VISTAA  
SALAS

Rodapé de poliestireno, h: 0,10m

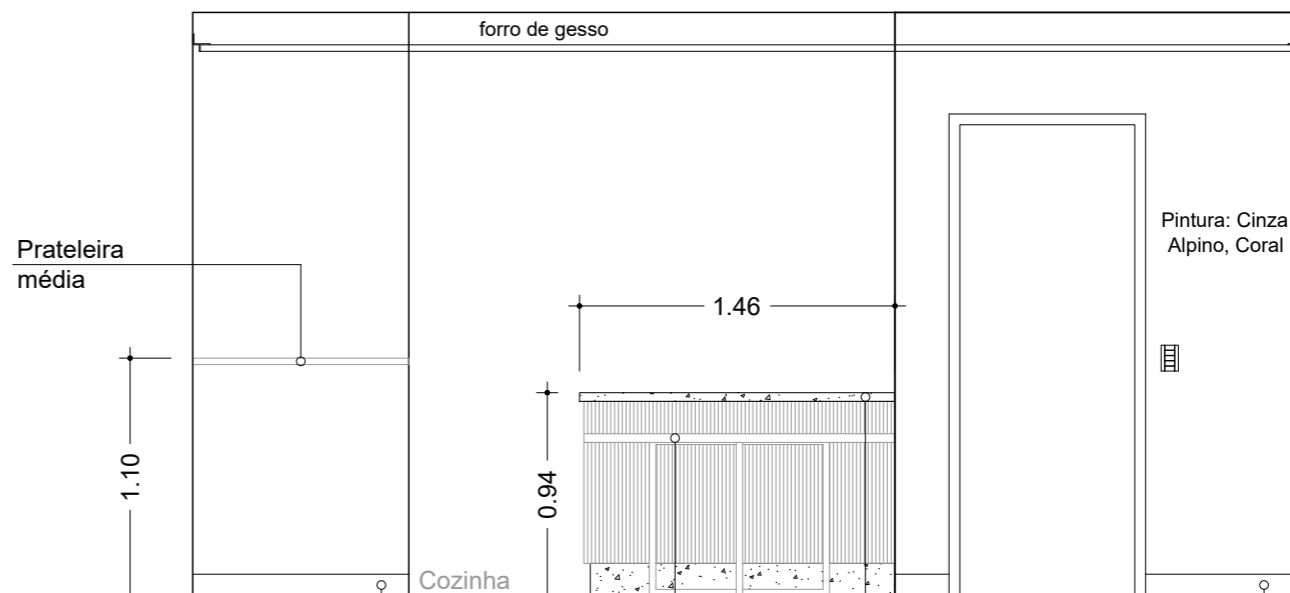

VISTA B  
SALAS

Rodapé de poliestireno, h: 0,10m

Mesa em MDF

Bancada em Quartzo Cinza

Rodapé de poliestireno, h: 0,10m

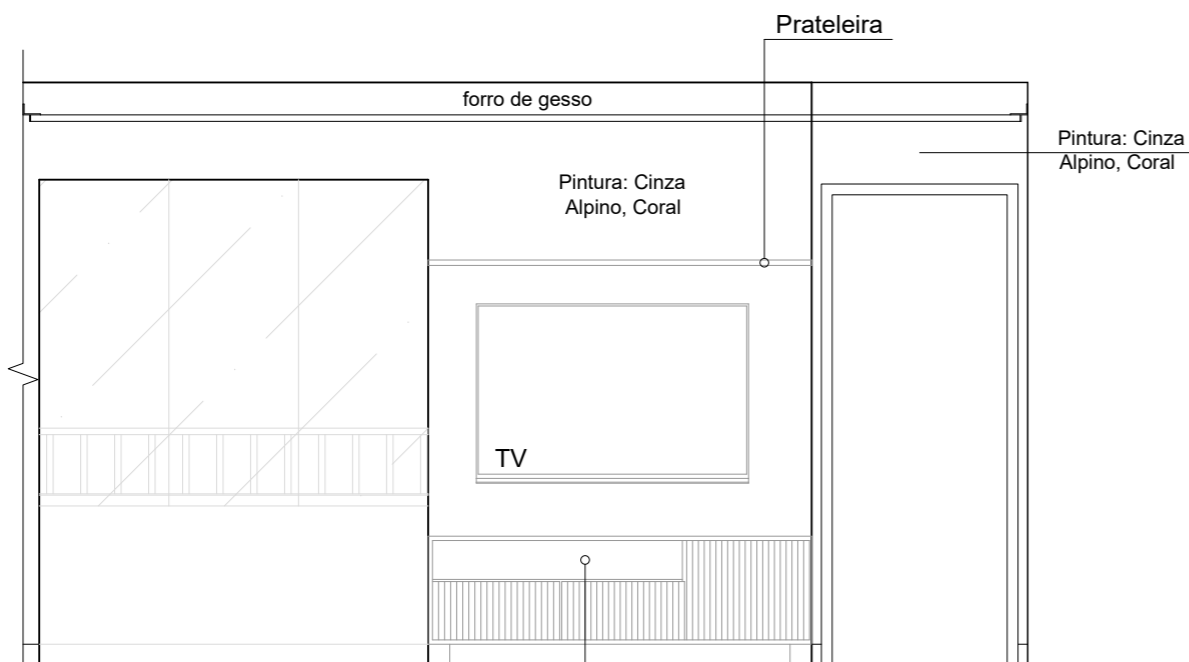

VISTA C  
SALAS

Móver inferior

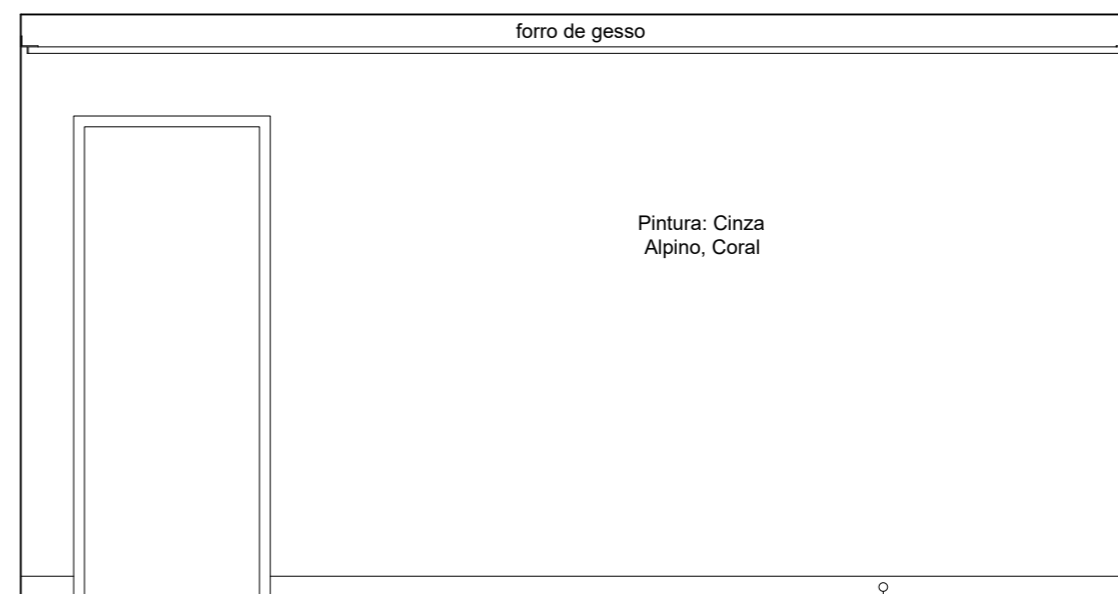

VISTA D  
SALAS

Rodapé de poliestireno, h: 0,10m

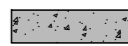
 Pilar (Proibido executar cortes, furos ou qualquer tipo de modificação)

**EXECUTIVO / LIBERADO PARA OBRA**

**TODAS AS MEDIDAS DEVEM SER CONFERIDAS IN LOCO PARA EXECUÇÃO DOS SERVIÇOS. AS MEDIDAS DO PROJETO SÃO REFERENCIAIS**

*OBS: Proibido executar cortes, furos ou qualquer tipo de modificação em paredes estruturais, pilares e vigas. Qualquer modificação em elementos estruturais pode afetar a estabilidade de toda a edificação.*

PRANCHA: SALAS: VISTAS A/B/C/D

CLIENTE: BIANCA E LUCAS - COND. RESORT PRIME, APTO 48, TORRE D

ESCALA: 1:35

Nº PRANCHA: 11

FASE: EXECUTIVO

DATA: AGOSTO / 2025

ARQ. RESPONSÁVEL: KARINE VIZICATO

DESENHO: AMANDA FERNANDES / JOYCE ARAUJO MIGUEL

REVISÃO:00

Michele Mediani - Designer de Interiores / Karine Vizicato - Arquiteta e Urbanista  
contato@medianievizicato.com.br - Tel: 11 2709-5673

**M V**  
MEDIANI VIZICATO  
ARQUITETURA NO DETALHE

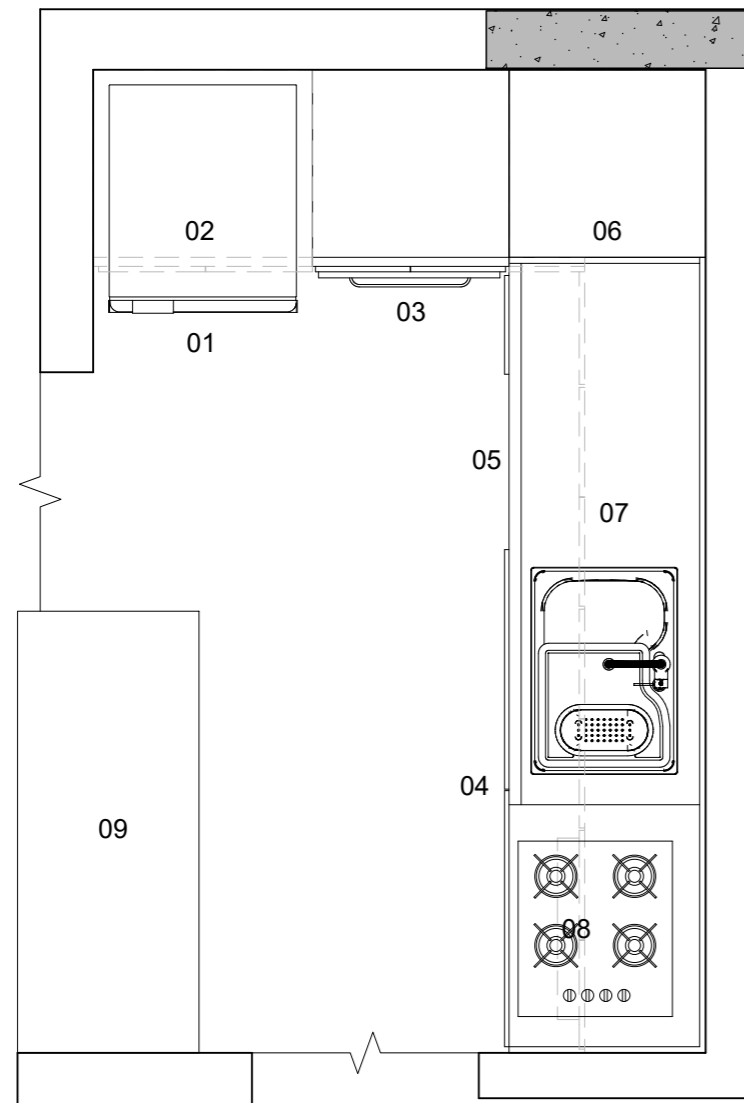

LAYOUT DESCRITIVO  
COZINHA

- 01. Geladeira
- 02. Armário superior
- 03. Torre quente
- 04. Bancada em Quartzito com armário inferior + cuba + cooktop
- 05. Lava louças
- 06. Nicho em Quartzito
- 07. Armário superior
- 08. Depurador
- 09. Bancada em Quartzito com armário inferior

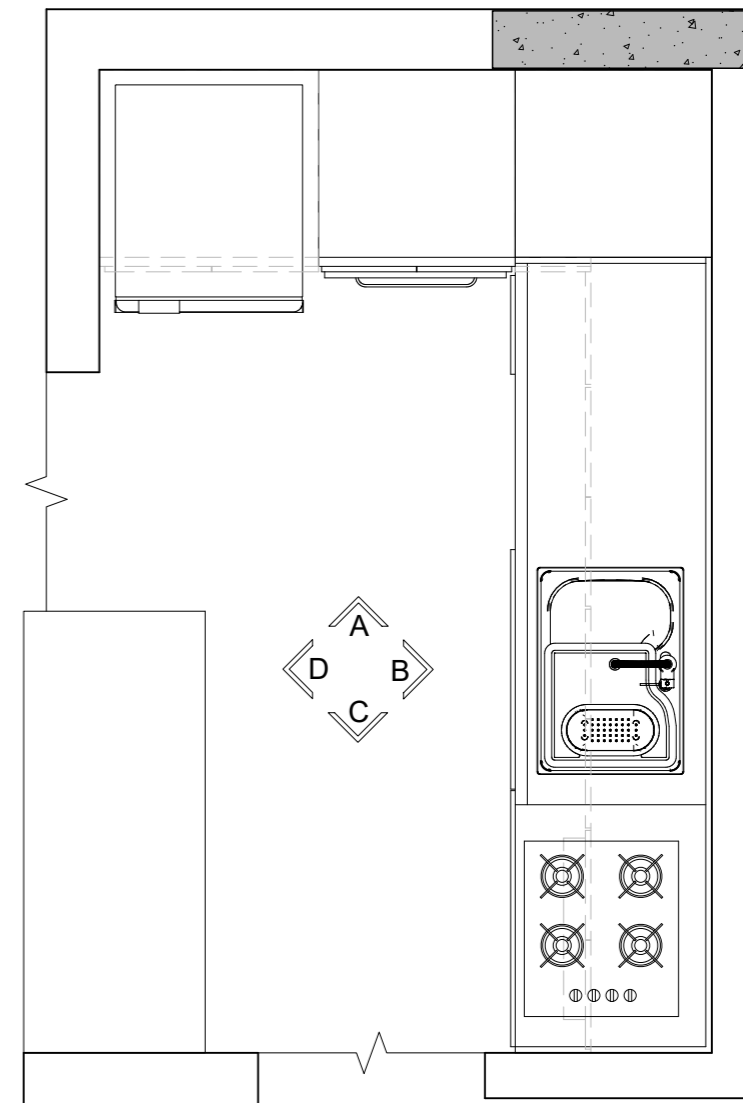

VISTAS  
COZINHA

Pilar (Proibido executar cortes, furos ou qualquer tipo de modificação)

**EXECUTIVO / LIBERADO PARA OBRA**

**TODAS AS MEDIDAS DEVEM SER CONFERIDAS IN LOCO PARA EXECUÇÃO DOS SERVIÇOS. AS MEDIDAS DO PROJETO SÃO REFERENCIAIS**

*OBS: Proibido executar cortes, furos ou qualquer tipo de modificação em paredes estruturais, pilares e vigas. Qualquer modificação em elementos estruturais pode afetar a estabilidade de toda a edificação.*

PRANCHA: COZINHA: LAYOUT DESCRITIVO E VISTAS		CLIENTE: BIANCA E LUCAS - COND. RESORT PRIME, APTO 48, TORRE D		ESCALA: 1:25	Nº PRANCHA: 12	<b>M V</b> MEDIANI VIZICATO ARQUITETURA NO DETALHE
FASE: EXECUTIVO	DATA: AGOSTO / 2025	ARQ. RESPONSÁVEL: KARINE VIZICATO	DESENHO: AMANDA FERNANDES / JOYCE ARAUJO MIGUEL	REVISÃO:00	Michele Mediani - Designer de Interiores / Karine Vizicato - Arquiteta e Urbanista contato@medianievizicato.com.br - Tel: 11 2709-5673	

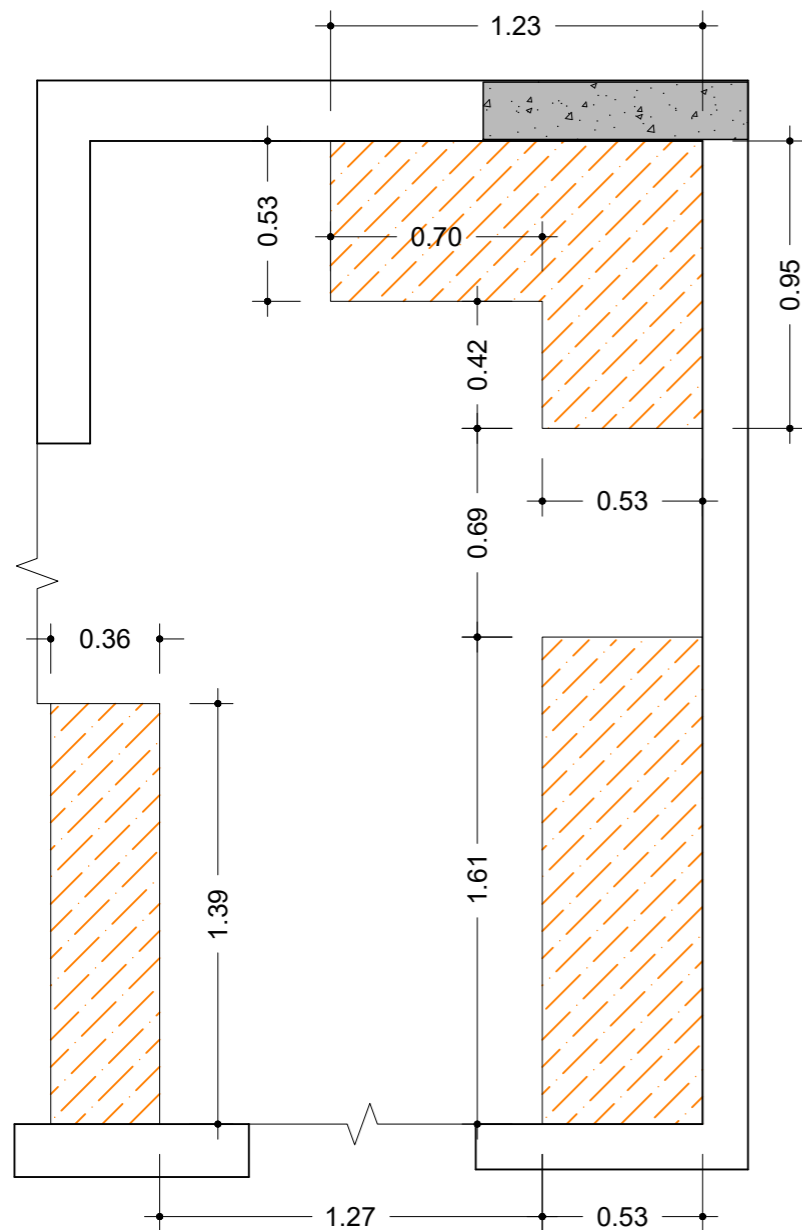

BASES  
COZINHA



Bases em alvenaria  
Altura final: 15cm



Frentes das bases revestidas em  
Quartzo Cinza  
Altura: 15cm  
Acabamento 45°

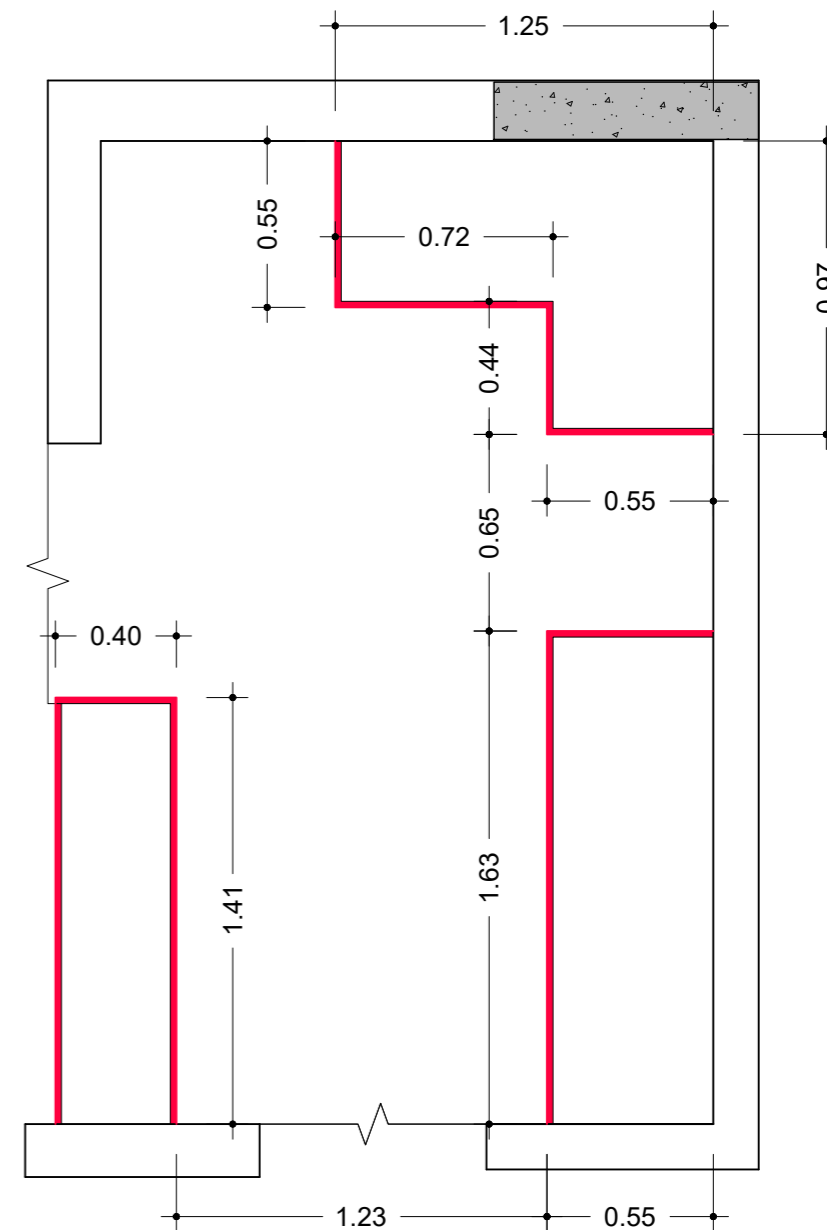

BASES - MARMORARIA  
COZINHA



Pilar (Proibido executar cortes, furos  
ou qualquer tipo de modificação)

**EXECUTIVO / LIBERADO PARA OBRA**

**TODAS AS MEDIDAS DEVEM SER CONFERIDAS IN LOCO PARA EXECUÇÃO  
DOS SERVIÇOS. AS MEDIDAS DO PROJETO SÃO REFERENCIAIS**

*OBS: Proibido executar cortes, furos ou qualquer tipo de modificação em paredes estruturais, pilares e vigas.  
Qualquer modificação em elementos estruturais pode afetar a estabilidade de toda a edificação.*

PRANCHA:

COZINHA: BASES E BASES - MARMORARIA

CLIENTE:

BIANCA E LUCAS - COND. RESORT PRIME, APTO 48, TORRE D

ESCALA:

1:25

N° PRANCHA:

13

**M V**

MEDIANI VIZICATO

ARQUITETURA NO DETALHE

FASE:  
EXECUTIVO

DATA:  
AGOSTO / 2025

ARQ. RESPONSÁVEL:  
KARINE VIZICATO

DESENHO:  
AMANDA FERNANDES / JOYCE ARAUJO MIGUEL

REVISÃO:00

Michele Mediani - Designer de Interiores / Karine Vizicato - Arquiteta e Urbanista  
contato@medianievizicato.com.br - Tel: 11 2709-5673

**A3**

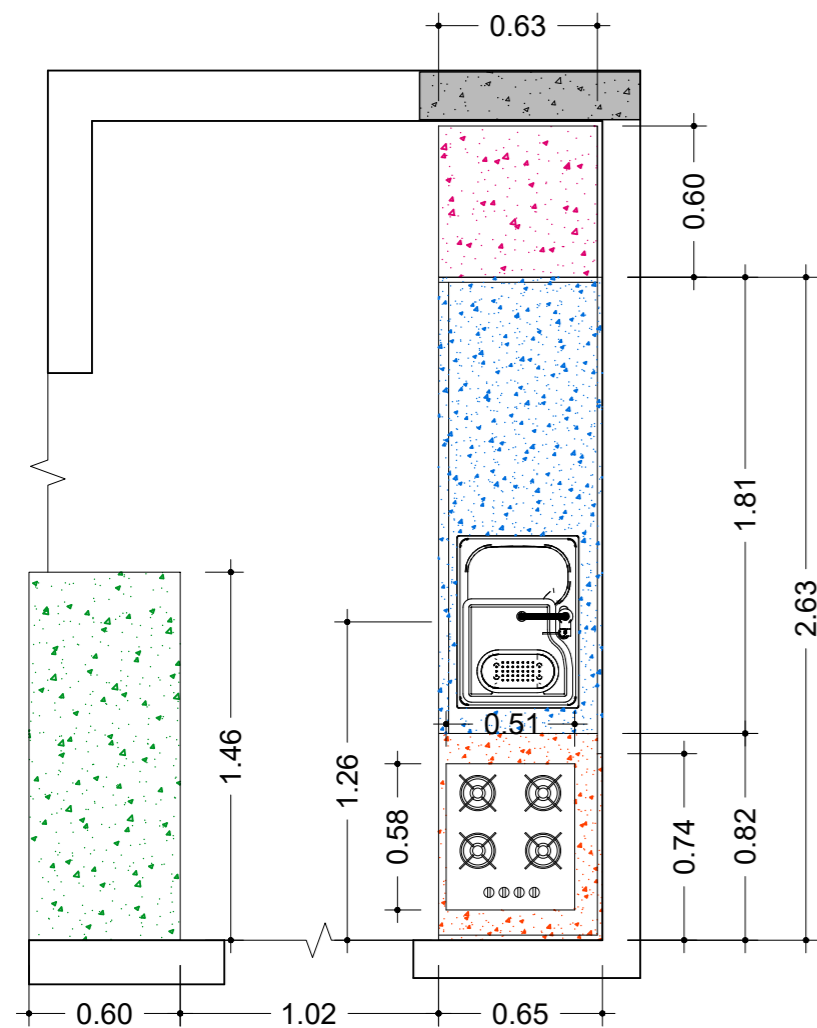

 Bancada em Quartzo Cinza  
 Frontão alto: 0,72m  
 Frontão baixo: 0,14m  
 Engrosso: 0,04m  
 Acabamento 45°  
 Altura final: 0,94m  
 Cuba dupla de embutir  
 Transferir tomada para o frontão

 Bancada em Quartzo Cinza  
 Frontão em L: 0,76m  
 Engrosso: 0,04m  
 Acabamento 45°  
 Altura final: 0,94m  
 Recorte para cooktop

 Balcão em Quartzo Cinza  
 Engrosso: 0,04m  
 Acabamento 45°  
 Altura final: 0,94m

 Nicho em Quartzo Cinza  
 Engrosso: 0,02m  
 Altura: 0,58m

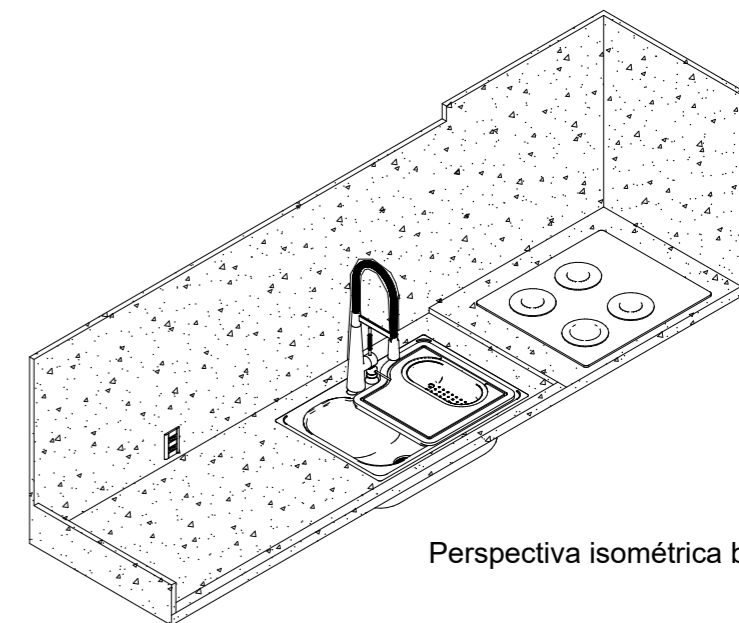

Perspectiva isométrica bancada

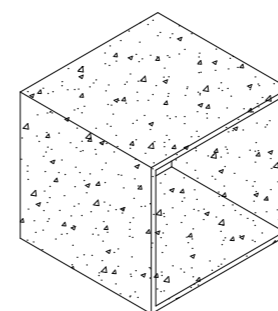

Perspectiva isométrica nicho

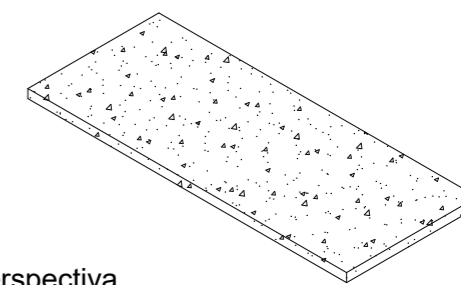

Perspectiva isométrica balcão

MARMORARIA  
COZINHA

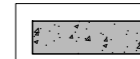
 Pilar (Proibido executar cortes, furos ou qualquer tipo de modificação)

**EXECUTIVO / LIBERADO PARA OBRA**

**TODAS AS MEDIDAS DEVEM SER CONFERIDAS IN LOCO PARA EXECUÇÃO DOS SERVIÇOS. AS MEDIDAS DO PROJETO SÃO REFERENCIAIS**

*OBS: Proibido executar cortes, furos ou qualquer tipo de modificação em paredes estruturais, pilares e vigas. Qualquer modificação em elementos estruturais pode afetar a estabilidade de toda a edificação.*

PRANCHA: COZINHA: MARMORARIA		CLIENTE: BIANCA E LUCAS - COND. RESORT PRIME, APTO 48, TORRE D		ESCALA: 1:30	Nº PRANCHA: 14	 <b>M V</b> MEDIANI VIZICATO ARQUITETURA NO DETALHE
FASE: EXECUTIVO	DATA: AGOSTO / 2025	ARQ. RESPONSÁVEL: KARINE VIZICATO	DESENHO: AMANDA FERNANDES / JOYCE ARAUJO MIGUEL	REVISÃO:00	Michele Mediani - Designer de Interiores / Karine Vizicato - Arquiteta e Urbanista contato@medianievizicato.com.br - Tel: 11 2709-5673	

**A3**

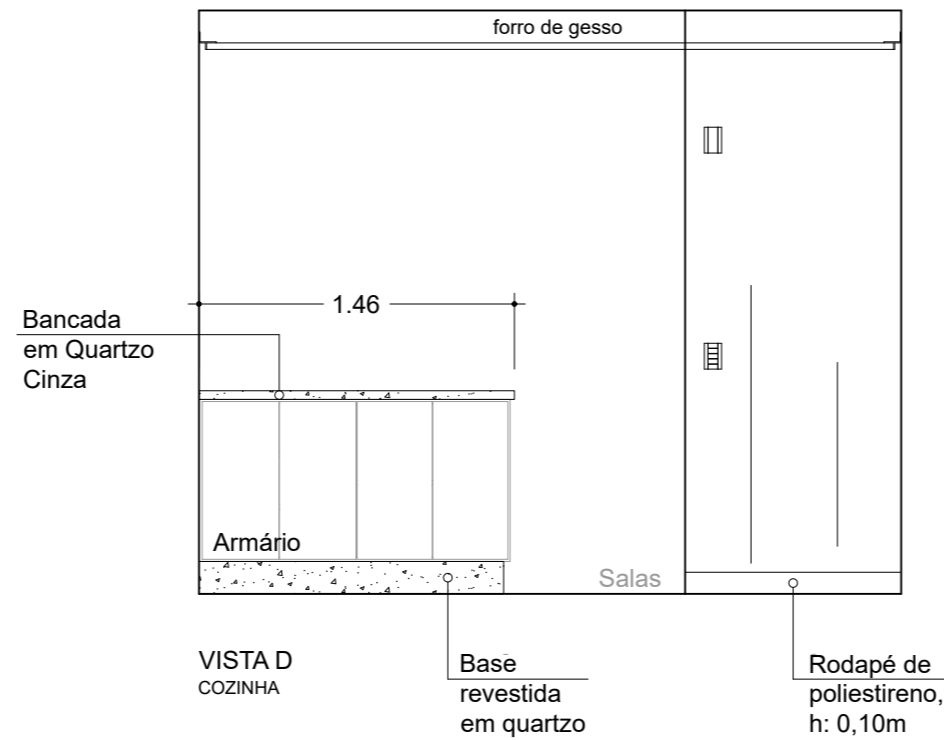
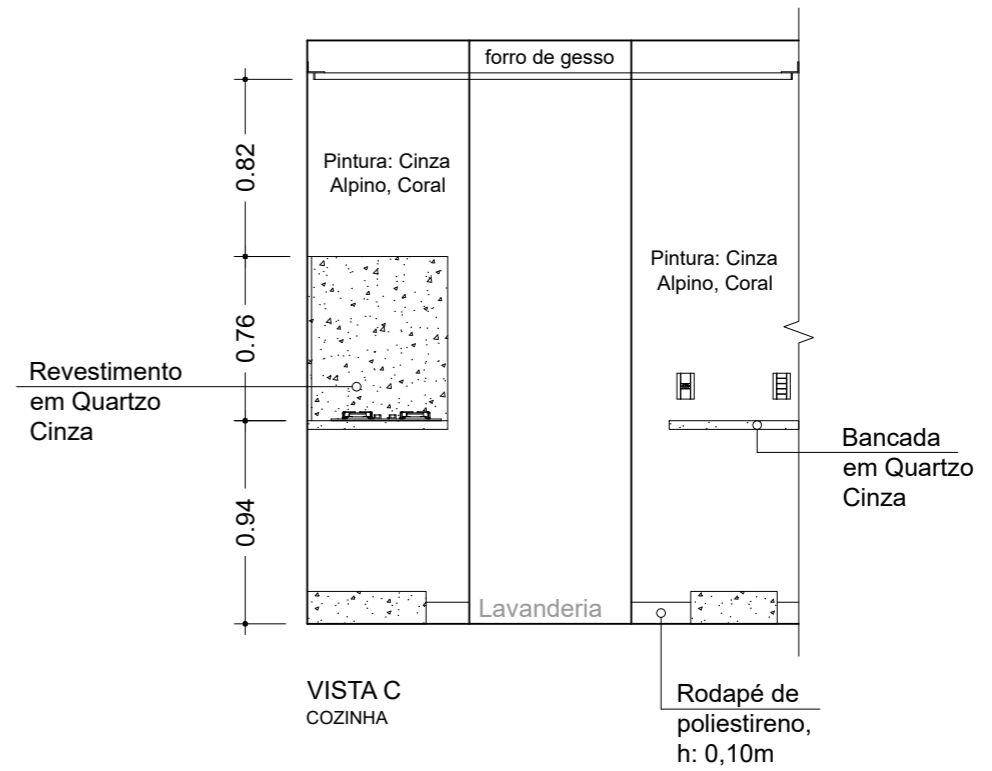
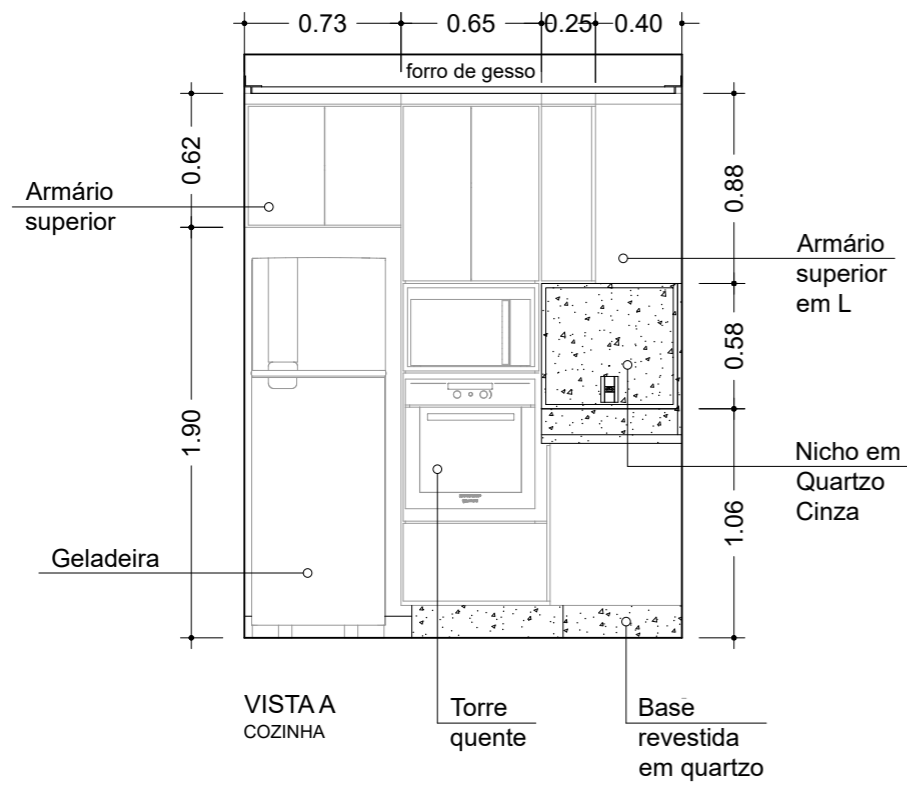

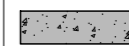
 Pilar (Proibido executar cortes, furos ou qualquer tipo de modificação)

**EXECUTIVO / LIBERADO PARA OBRA**

**TODAS AS MEDIDAS DEVEM SER CONFERIDAS IN LOCO PARA EXECUÇÃO DOS SERVIÇOS. AS MEDIDAS DO PROJETO SÃO REFERENCIAIS**

*OBS: Proibido executar cortes, furos ou qualquer tipo de modificação em paredes estruturais, pilares e vigas. Qualquer modificação em elementos estruturais pode afetar a estabilidade de toda a edificação.*

PRANCHA: COZINHA: VISTAS A/C/D	CLIENTE: BIANCA E LUCAS - COND. RESORT PRIME, APTO 48, TORRE D	ESCALA: 1:35	Nº PRANCHA: 15
-----------------------------------	---	-----------------	-------------------

**A3**

FASE: EXECUTIVO	DATA: AGOSTO / 2025	ARQ. RESPONSÁVEL: KARINE VIZICATO	DESENHO: AMANDA FERNANDES / JOYCE ARAUJO MIGUEL	REVISÃO:00	Michele Mediani - Designer de Interiores / Karine Vizicato - Arquiteta e Urbanista contato@medianievizicato.com.br - Tel: 11 2709-5673	M V MEDIANI VIZICATO ARQUITETURA NO DETALHE
--------------------	------------------------	--------------------------------------	--	------------	---	---

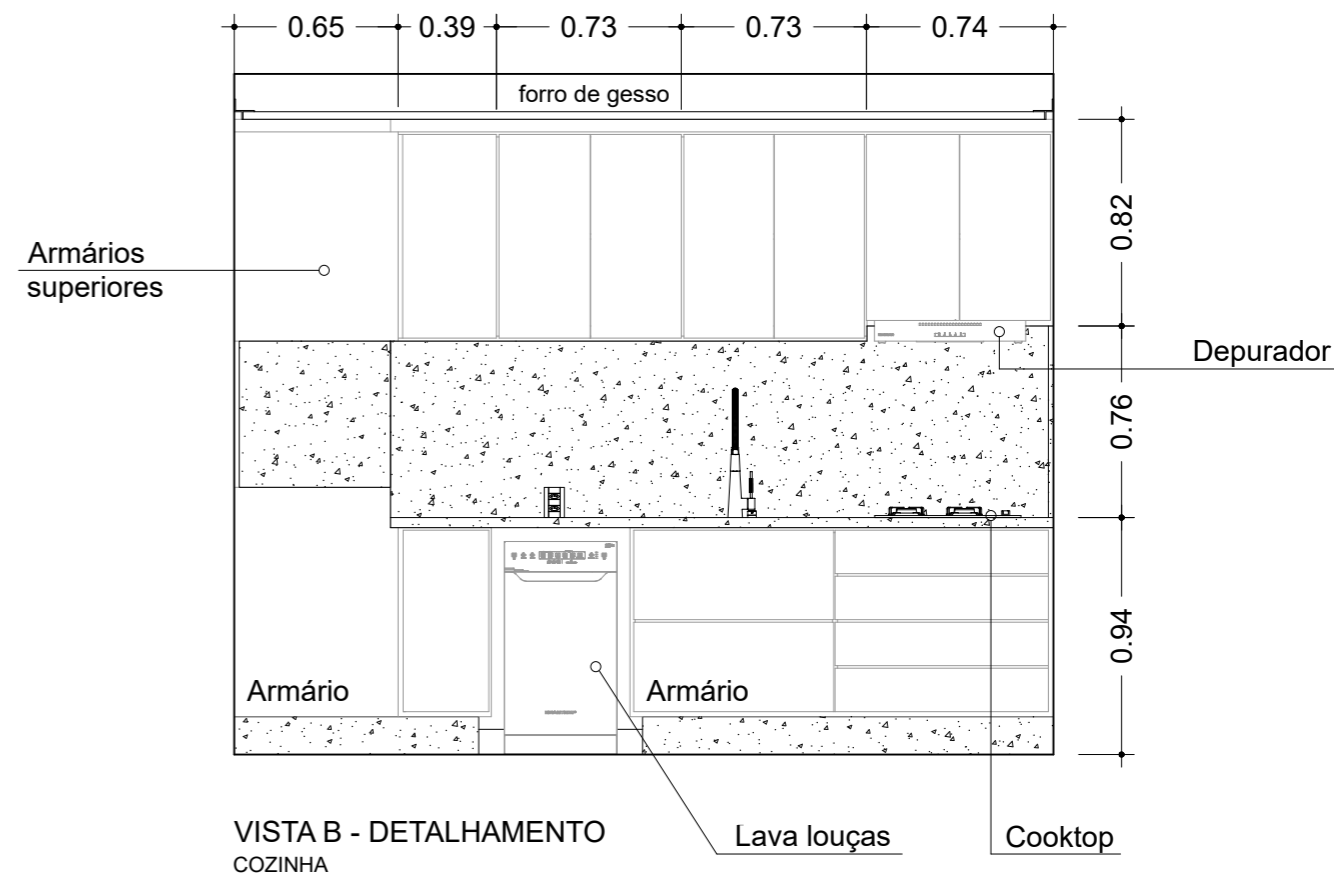
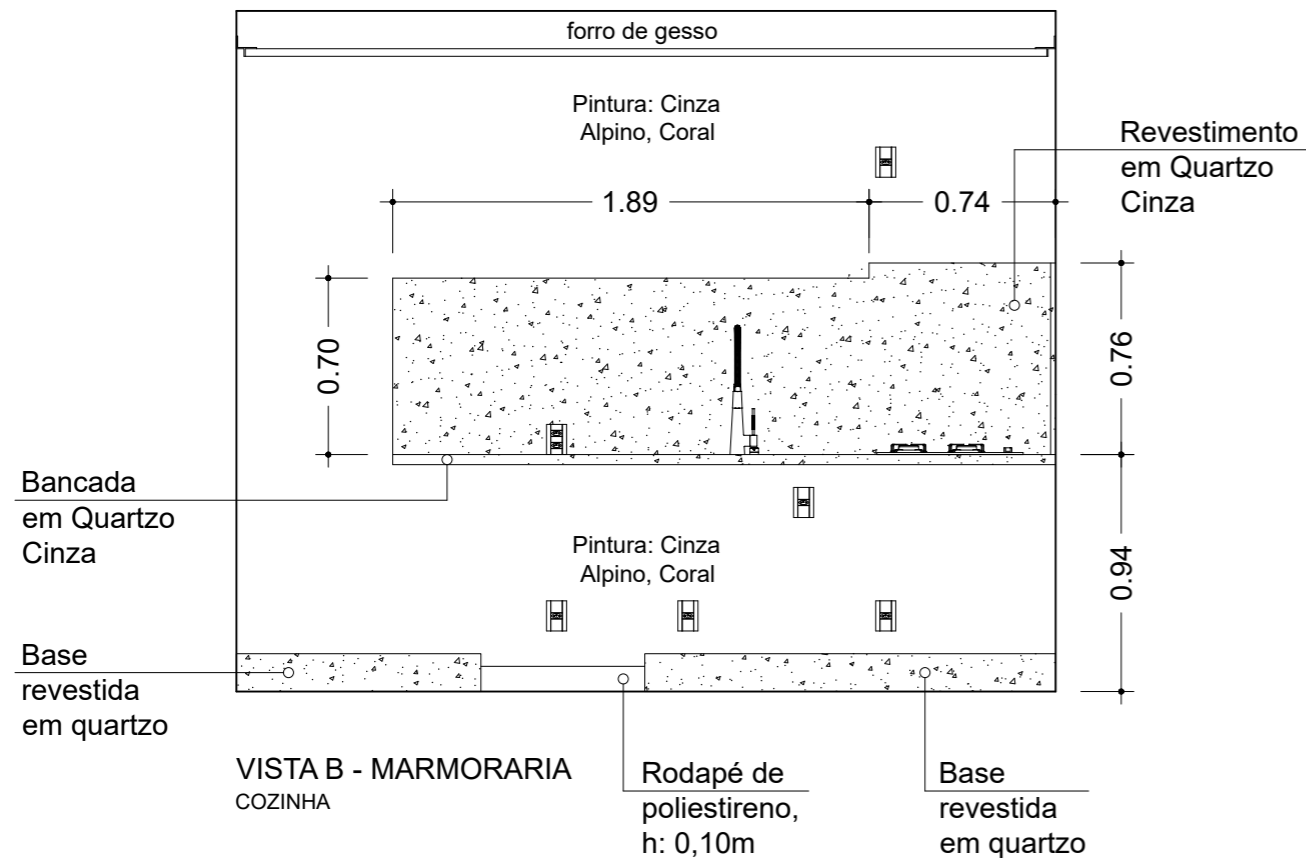

 Pilar (Proibido executar cortes, furos ou qualquer tipo de modificação)

**EXECUTIVO / LIBERADO PARA OBRA**

**TODAS AS MEDIDAS DEVEM SER CONFERIDAS IN LOCO PARA EXECUÇÃO DOS SERVIÇOS. AS MEDIDAS DO PROJETO SÃO REFERENCIAIS**

*OBS: Proibido executar cortes, furos ou qualquer tipo de modificação em paredes estruturais, pilares e vigas. Qualquer modificação em elementos estruturais pode afetar a estabilidade de toda a edificação.*

PRANCHA: COZINHA: VISTA B		CLIENTE: BIANCA E LUCAS - COND. RESORT PRIME, APTO 48, TORRE D		ESCALA: 1:30	Nº PRANCHA: 16	 <b>M V</b> MEDIANI VIZICATO ARQUITETURA NO DETALHE
FASE: EXECUTIVO	DATA: AGOSTO / 2025	ARQ. RESPONSÁVEL: KARINE VIZICATO	DESENHO: AMANDA FERNANDES / JOYCE ARAUJO MIGUEL	REVISÃO: 00	Michele Mediani - Designer de Interiores / Karine Vizicato - Arquiteta e Urbanista contato@medianievizicato.com.br - Tel: 11 2709-5673	

**A3**

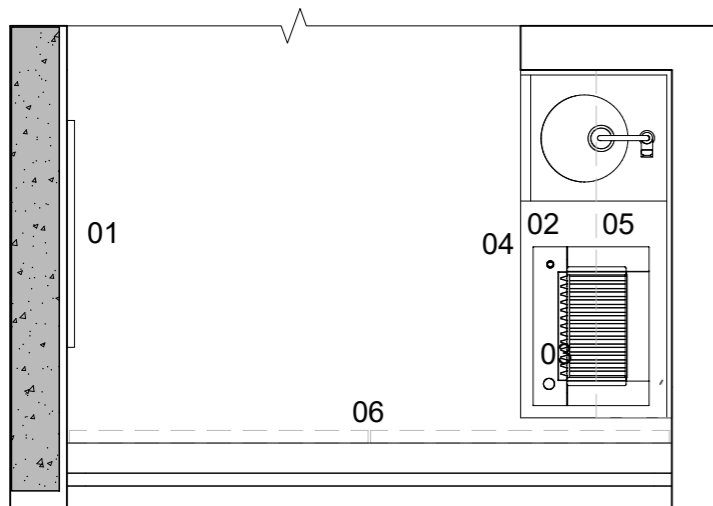

LAYOUT DESCRITIVO  
VARANDA

- 01. Quadros
- 02. Bancada em Quartzo Cinza
- 03. Churrasqueira
- 04. Armário inferior
- 05. Prateleiras com cuba embutida
- 06. Persianas rolô

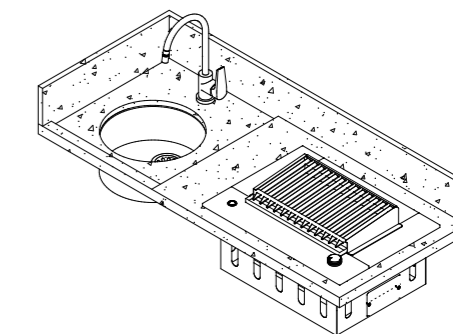
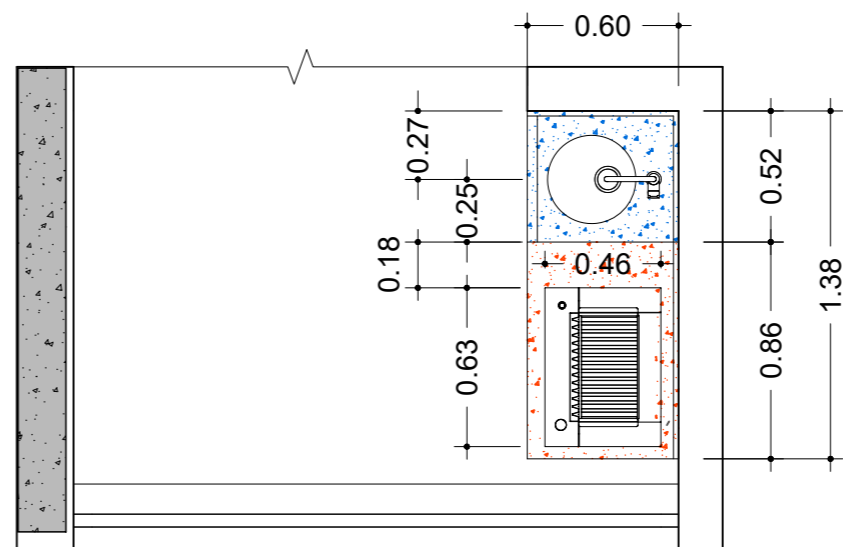

Perspectiva bancada

MARMORARIA  
VARANDA

Bancada em Quartzo Cinza  
Frontão: 0,15m  
Engrosso: 0,04m  
Acabamento 45°  
Altura final: 0,94m  
Cuba redonda de embutir

Bancada em Quartzo Cinza  
Frontão: 0,17m  
Engrosso: 0,04m  
Acabamento 45°  
Altura final: 0,94m  
Recorte para churrasqueira

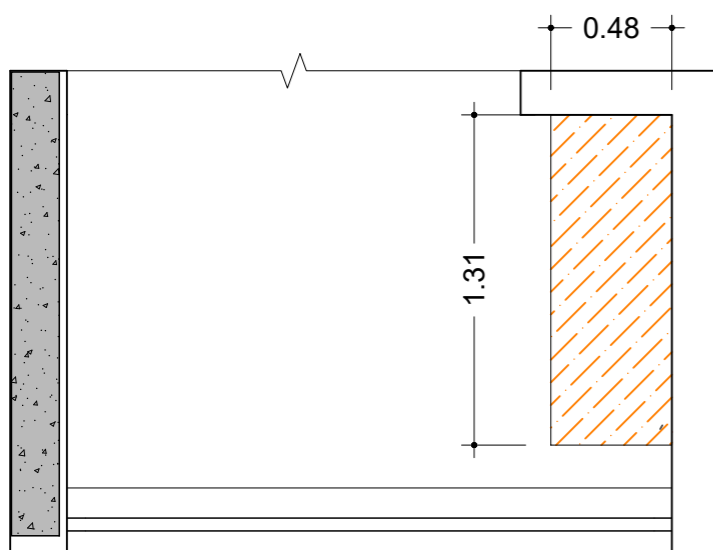

BASE  
VARANDA

Bases em alvenaria  
Altura final: 15cm

Frentes das bases revestidas em Quartzo Cinza  
Altura: 15cm  
Acabamento 45°

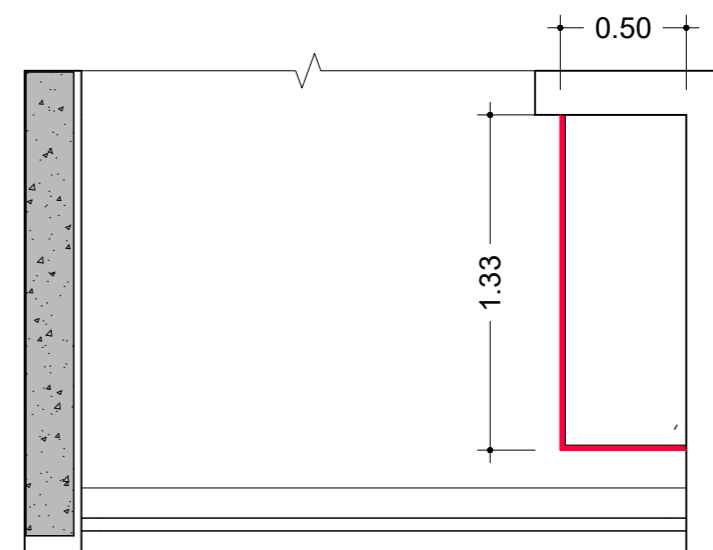

BASE - MARMORARIA  
VARANDA

Pilar (Proibido executar cortes, furos ou qualquer tipo de modificação)

**EXECUTIVO / LIBERADO PARA OBRA**

**TODAS AS MEDIDAS DEVEM SER CONFERIDAS IN LOCO PARA EXECUÇÃO DOS SERVIÇOS. AS MEDIDAS DO PROJETO SÃO REFERENCIAIS**

*OBS: Proibido executar cortes, furos ou qualquer tipo de modificação em paredes estruturais, pilares e vigas. Qualquer modificação em elementos estruturais pode afetar a estabilidade de toda a edificação.*

PRANCHA:  
VARANDA: LAYOUT DESCRITIVO, MARMORARIA, BASE E BASE - MARMORARIA

CLIENTE:  
BIANCA E LUCAS - COND. RESORT PRIME, APTO 48, TORRE D

ESCALA:  
1:30

Nº PRANCHA:  
17

**M V**  
MEDIANI VIZICATO  
ARQUITETURA NO DETALHE

FASE:  
EXECUTIVO

DATA:  
AGOSTO / 2025

ARQ. RESPONSÁVEL:  
KARINE VIZICATO

DESENHO:  
AMANDA FERNANDES / JOYCE ARAUJO MIGUEL

REVISÃO:00

Michele Mediani - Designer de Interiores / Karine Vizicato - Arquiteta e Urbanista  
contato@medianievizicato.com.br - Tel: 11 2709-5673

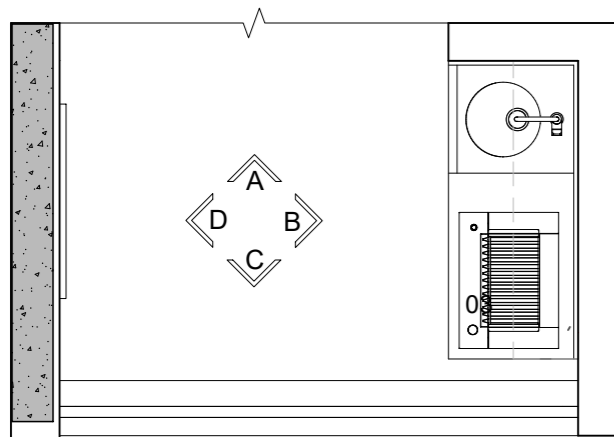

VISTAS  
VARANDA



VISTA A  
VARANDA

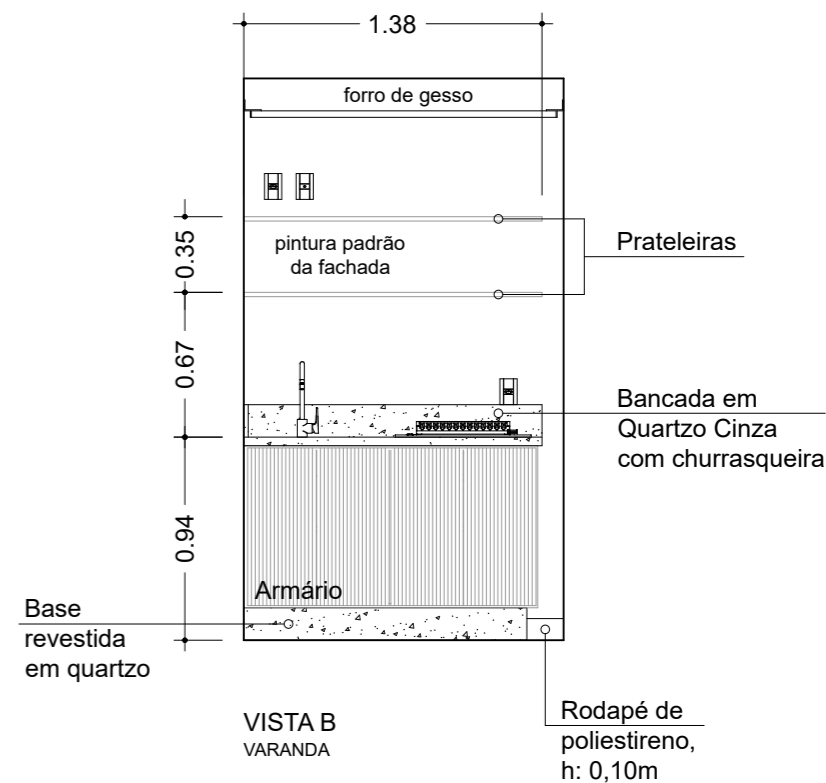

VISTA B  
VARANDA

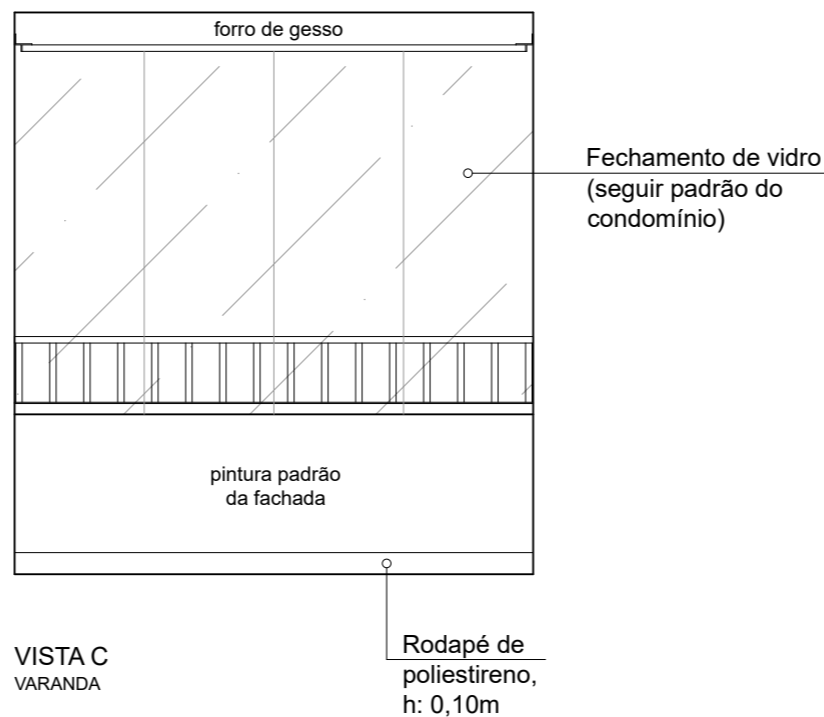

VISTA C  
VARANDA

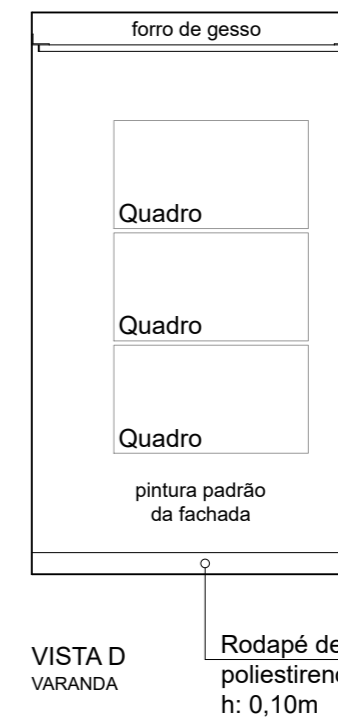

VISTA D  
VARANDA

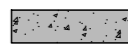
 Pilar (Proibido executar cortes, furos ou qualquer tipo de modificação)

**EXECUTIVO / LIBERADO PARA OBRA**

**TODAS AS MEDIDAS DEVEM SER CONFERIDAS IN LOCO PARA EXECUÇÃO DOS SERVIÇOS. AS MEDIDAS DO PROJETO SÃO REFERENCIAIS**

*OBS: Proibido executar cortes, furos ou qualquer tipo de modificação em paredes estruturais, pilares e vigas. Qualquer modificação em elementos estruturais pode afetar a estabilidade de toda a edificação.*

PRANCHA: VARANDA: VISTAS E VISTAS A/B/C/D

CLIENTE: BIANCA E LUCAS - COND. RESORT PRIME, APTO 48, TORRE D

ESCALA: 1:35  
Nº PRANCHA: 18

**M V**  
MEDIANI VIZICATO  
ARQUITETURA NO DETALHE

FASE: EXECUTIVO

DATA: AGOSTO / 2025

ARQ. RESPONSÁVEL: KARINE VIZICATO

DESENHO: AMANDA FERNANDES / JOYCE ARAUJO MIGUEL

REVISÃO:00

Michele Mediani - Designer de Interiores / Karine Vizicato - Arquiteta e Urbanista  
contato@medianievizicato.com.br - Tel: 11 2709-5673

**A3**

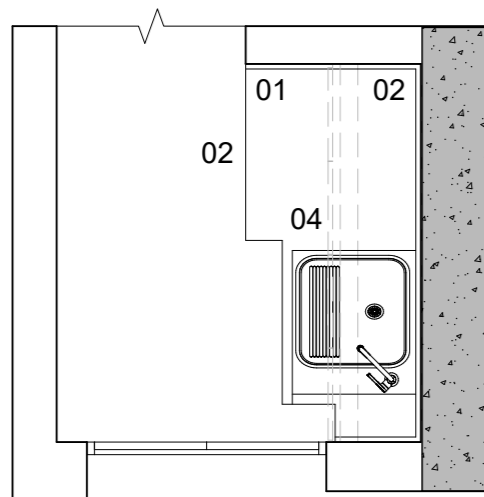

LAYOUT DESCRITIVO  
LAVANDERIA

- 01. Bancada em Quartzzo Cinza
- 02. Lava e seca
- 03. Prateleira em MDF
- 04. Armário superior

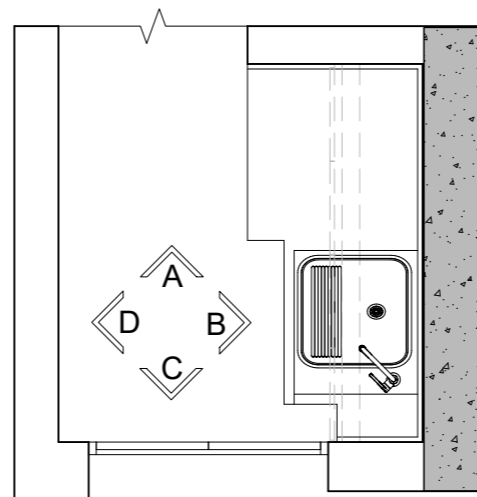

VISTAS  
LAVANDERIA

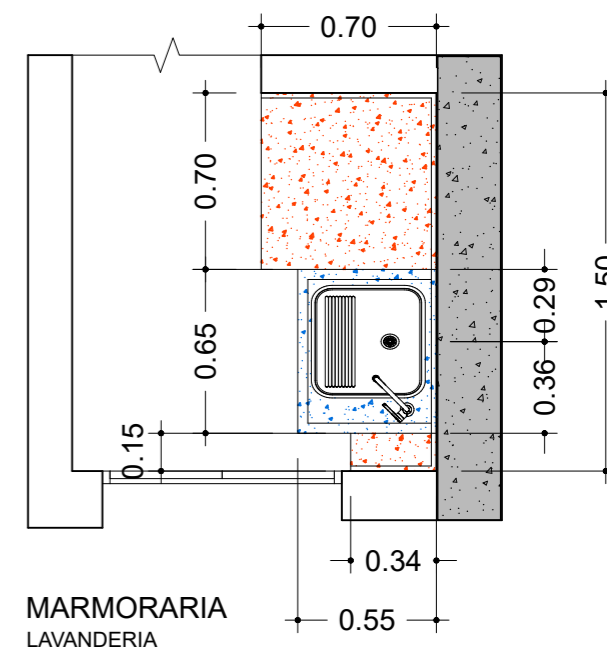

MARMORARIA  
LAVANDERIA



Bancada em Quartzzo Cinza  
Frontão: 0,50m  
Saia: 0,04m  
Acabamento 45°  
Altura final: 0,94m  
Transferir tomada média existente para o frontão

Executar passa-fio na bancada caso o ponto de tomada baixo indicado na planta elétrica não seja realizado.



Bancada em Quartzzo Cinza  
Frontão: 0,52m  
Saia: 0,04m  
Acabamento 45°  
Altura final: 0,94m  
Tanque quadrado de embutir  
Torneira instalada na lateral

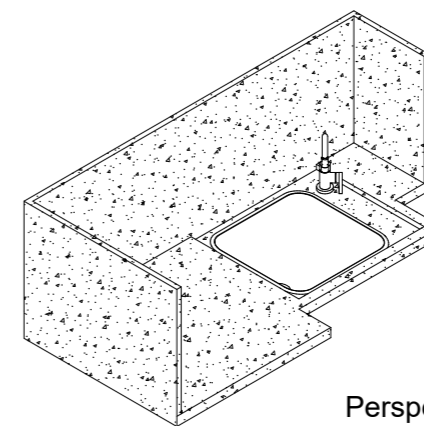

Perspectiva isométrica bancada

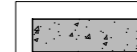

Pilar (Proibido executar cortes, furos ou qualquer tipo de modificação)

**EXECUTIVO / LIBERADO PARA OBRA**

**TODAS AS MEDIDAS DEVEM SER CONFERIDAS IN LOCO PARA EXECUÇÃO DOS SERVIÇOS. AS MEDIDAS DO PROJETO SÃO REFERENCIAIS**

*OBS: Proibido executar cortes, furos ou qualquer tipo de modificação em paredes estruturais, pilares e vigas. Qualquer modificação em elementos estruturais pode afetar a estabilidade de toda a edificação.*

PRANCHA: LAVANDERIA: LAYOUT DESCRITIVO, VISTAS E MARMORARIA

CLIENTE: BIANCA E LUCAS - COND. RESORT PRIME, APTO 48, TORRE D

ESCALA: 1:30

Nº PRANCHA: 19

**M V**

FASE: EXECUTIVO

DATA: AGOSTO / 2025

ARQ. RESPONSÁVEL: KARINE VIZICATO

DESENHO: AMANDA FERNANDES / JOYCE ARAUJO MIGUEL

REVISÃO:00

Michele Mediani - Designer de Interiores / Karine Vizicato - Arquiteta e Urbanista  
contato@medianievizicato.com.br - Tel: 11 2709-5673

MEDIANI VIZICATO  
ARQUITETURA NO DETALHE

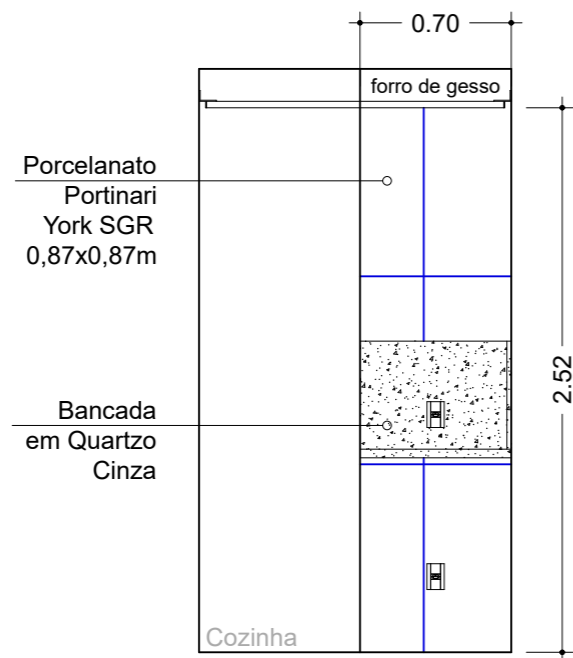

VISTA A  
LAVANDERIA

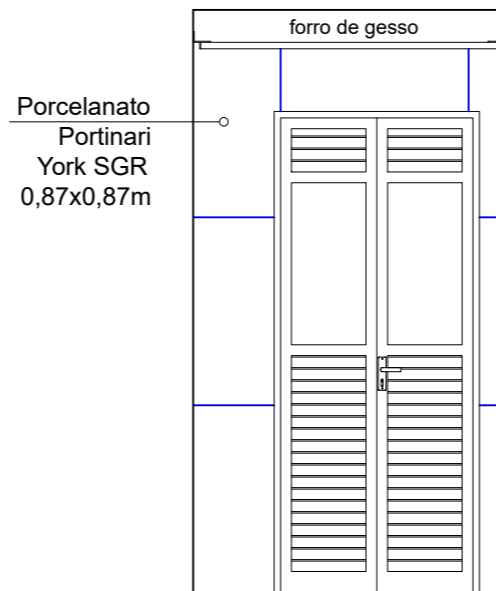

VISTA C  
LAVANDERIA

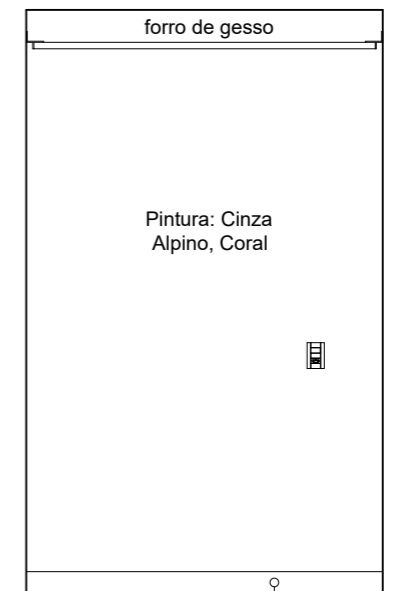

VISTA D  
LAVANDERIA

Rodapé de poliestireno, h: 0,10m

OBS: Seguir instalação do porcelanato nas paredes conforme paginação dos pisos

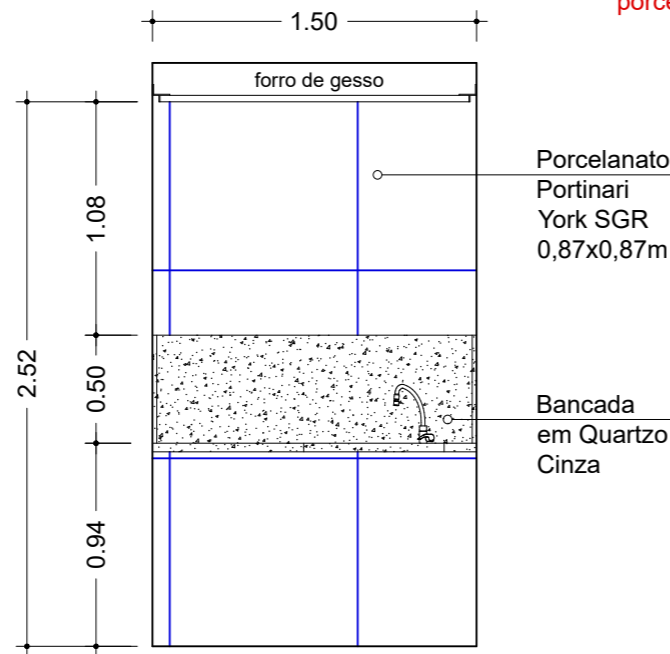

VISTA B - REVESTIMENTO  
LAVANDERIA

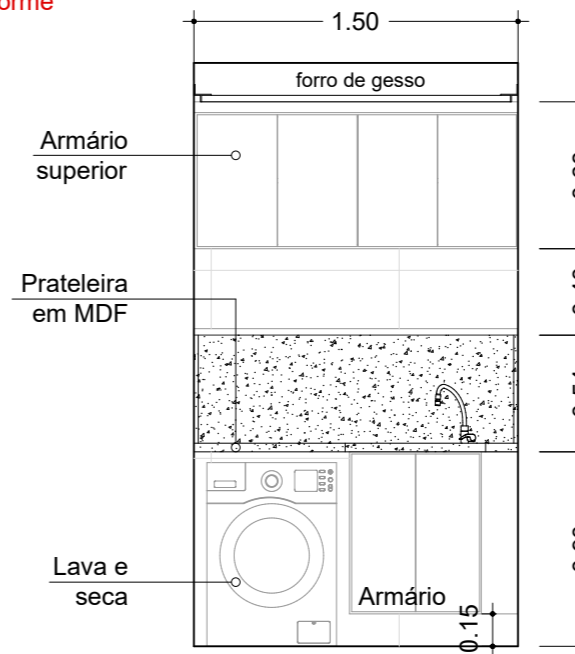

VISTA B - DETALHAMENTO  
LAVANDERIA

 Pilar (Proibido executar cortes, furos ou qualquer tipo de modificação)

**EXECUTIVO / LIBERADO PARA OBRA**

**TODAS AS MEDIDAS DEVEM SER CONFERIDAS IN LOCO PARA EXECUÇÃO DOS SERVIÇOS. AS MEDIDAS DO PROJETO SÃO REFERENCIAIS**

OBS: Proibido executar cortes, furos ou qualquer tipo de modificação em paredes estruturais, pilares e vigas. Qualquer modificação em elementos estruturais pode afetar a estabilidade de toda a edificação.

PRANCHA: LAVANDERIA: VISTAS A/B/C/D

CLIENTE: BIANCA E LUCAS - COND. RESORT PRIME, APTO 48, TORRE D

ESCALA: 1:35  
Nº PRANCHA: 20

**M V**  
MEDIANI VIZICATO  
ARQUITETURA NO DETALHE

FASE: EXECUTIVO  
DATA: AGOSTO / 2025

ARQ. RESPONSÁVEL: KARINE VIZICATO

DESENHO: AMANDA FERNANDES / JOYCE ARAUJO MIGUEL

REVISÃO:00

Michele Mediani - Designer de Interiores / Karine Vizicato - Arquiteta e Urbanista  
contato@medianievizicato.com.br - Tel: 11 2709-5673

**A3**

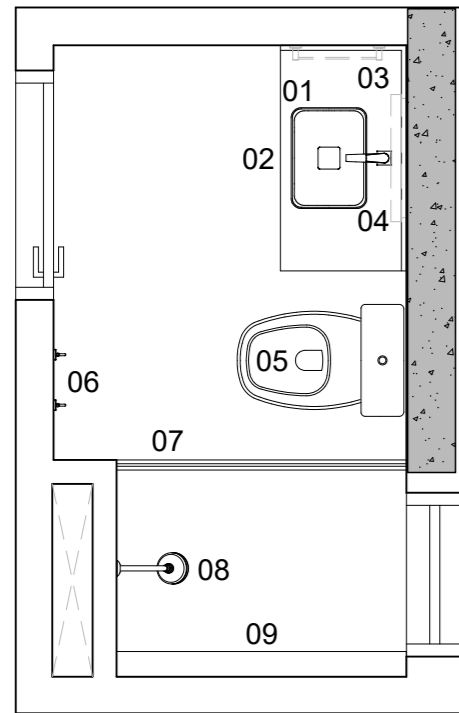

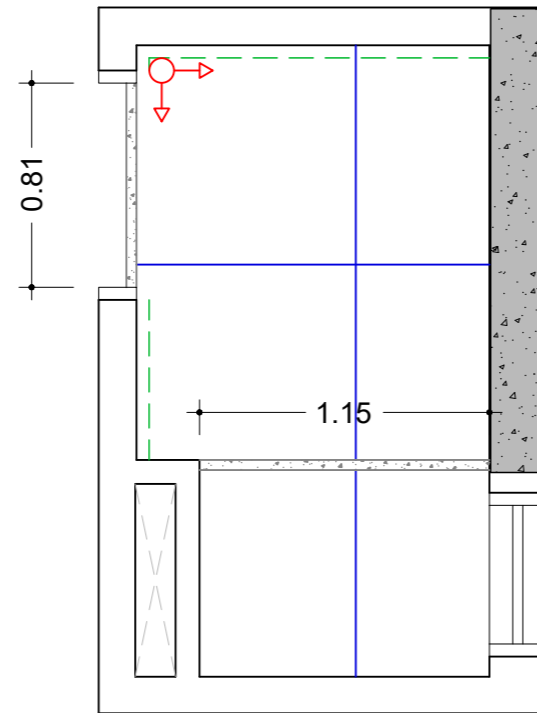

LAYOUT DESCRITIVO  
BANHEIRO SOCIAL

- 01. Bancada em Quartzo Branco com cuba de apoio
- 02. Prateleira inferior
- 03. Porta toalha
- 04. Espelho oval com moldura
- 05. Vaso sanitário branco
- 06. Cabides
- 07. Box com porta de giro
- 08. Chuveiro
- 09. Porta-shampoo



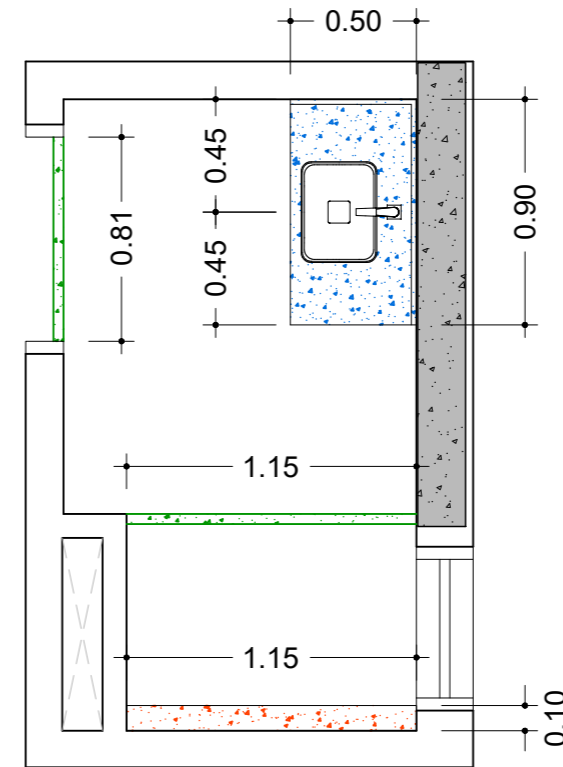

PAGINAÇÃO DE PISO  
BANHEIRO SOCIAL

-  Porcelanato Portinari York SGR 0,87X0,87m
-  Rodapé de porcelanato, h: 0,20m (cortado em obra)
-  Baguetes em Quartzo Branco



MARMORARIA  
BANHEIRO SOCIAL

-  Bancada em Quartzo Branco  
Frontão: 0,15m  
Saia: 0,15m  
Acabamento 45°  
Altura final: 0,80m  
Cuba retangular de apoio
-  Porta-shampoo em Quartzo Branco  
Saia: 0,06m  
Acabamento 45°  
Altura final: 1,10m
-  Baguetes em Quartzo Branco

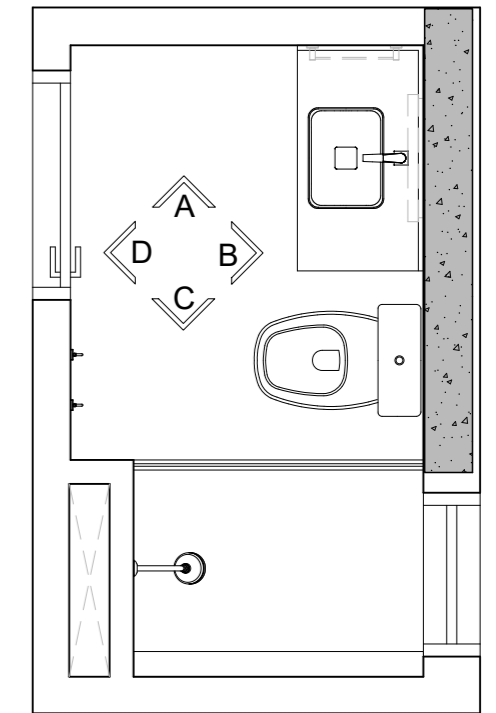

VISTAS  
BANHEIRO SOCIAL

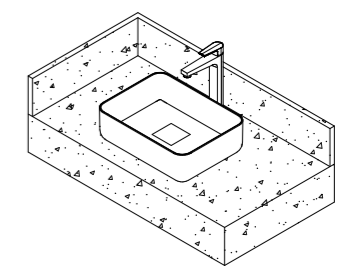

Perspectiva isométrica bancada

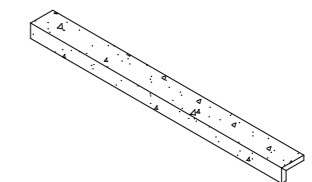

Perspectiva isométrica porta-shampoo

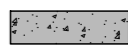
 Pilar (Proibido executar cortes, furos ou qualquer tipo de modificação)

**EXECUTIVO / LIBERADO PARA OBRA**

**TODAS AS MEDIDAS DEVEM SER CONFERIDAS IN LOCO PARA EXECUÇÃO DOS SERVIÇOS. AS MEDIDAS DO PROJETO SÃO REFERENCIAIS**

*OBS: Proibido executar cortes, furos ou qualquer tipo de modificação em paredes estruturais, pilares e vigas. Qualquer modificação em elementos estruturais pode afetar a estabilidade de toda a edificação.*

PRANCHA:  
BANHEIRO SOCIAL: LAYOUT DESCRITIVO, PAG. DE PISO, MARMORARIA E VISTAS

CLIENTE:  
BIANCA E LUCAS - COND. RESORT PRIME, APTO 48, TORRE D

ESCALA:  
1:30

Nº PRANCHA:  
21

**M V**  
MEDIANI VIZICATO  
ARQUITETURA NO DETALHE

FASE:  
EXECUTIVO

DATA:  
AGOSTO / 2025

ARQ. RESPONSÁVEL:  
KARINE VIZICATO

DESENHO:  
AMANDA FERNANDES / JOYCE ARAUJO MIGUEL

REVISÃO:00

Michele Mediani - Designer de Interiores / Karine Vizicato - Arquiteta e Urbanista  
contato@medianievizicato.com.br - Tel: 11 2709-5673

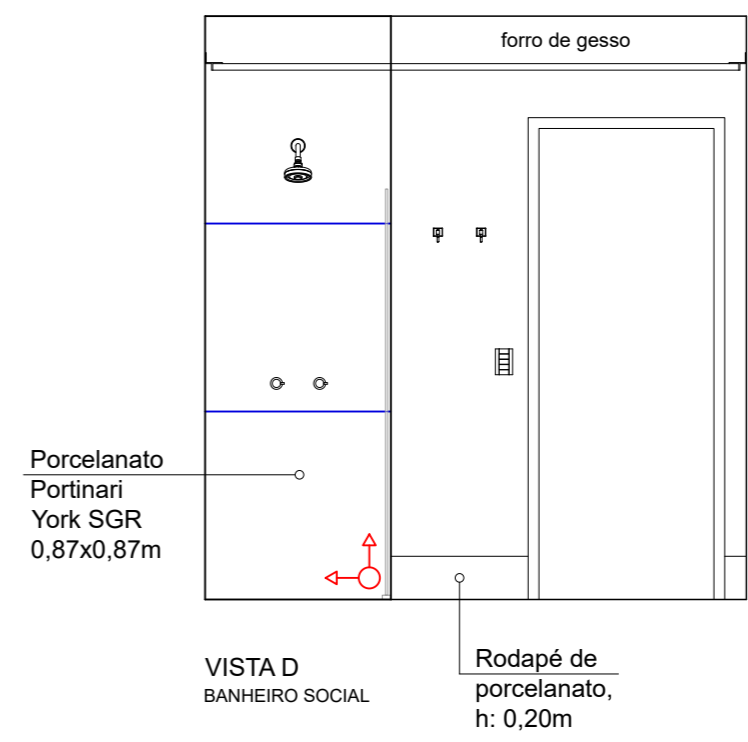
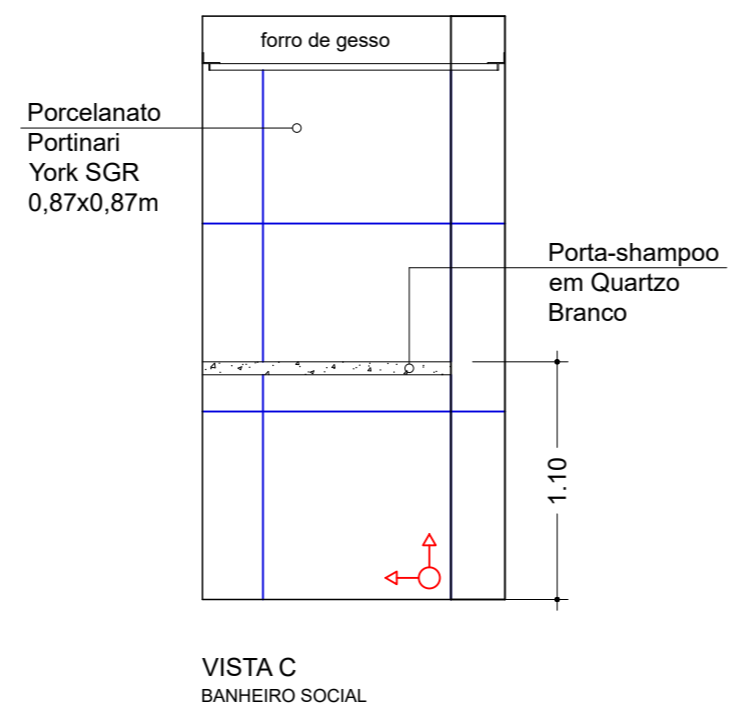
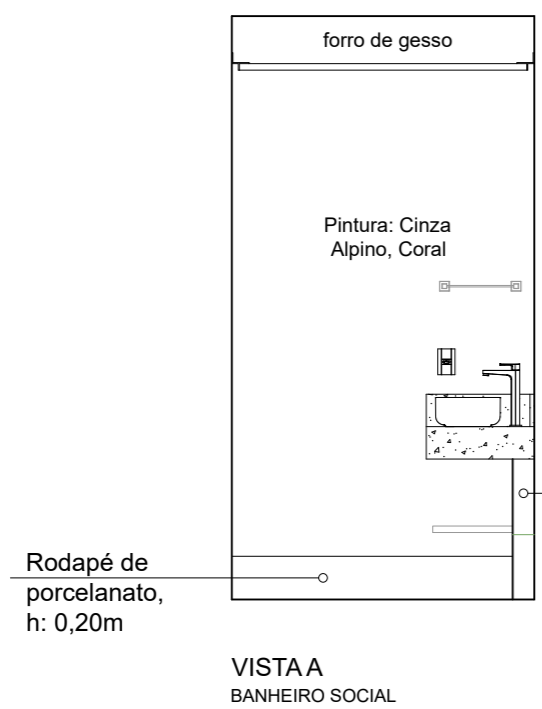
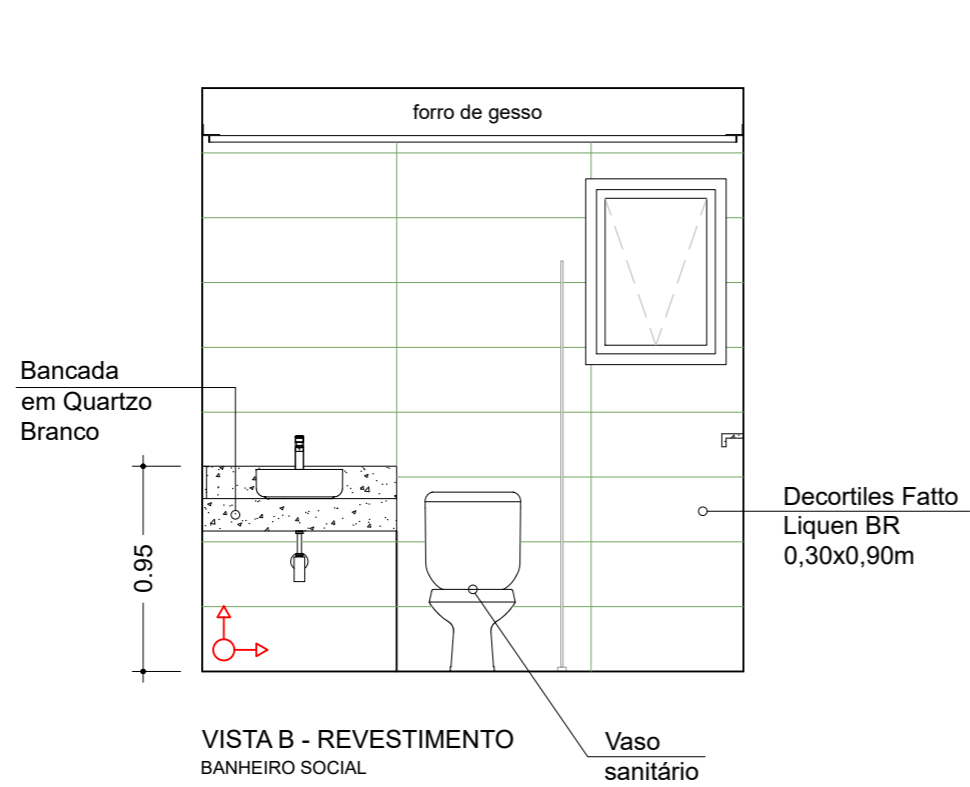

 Pilar (Proibido executar cortes, furos ou qualquer tipo de modificação)

**EXECUTIVO / LIBERADO PARA OBRA**

**TODAS AS MEDIDAS DEVEM SER CONFERIDAS IN LOCO PARA EXECUÇÃO DOS SERVIÇOS. AS MEDIDAS DO PROJETO SÃO REFERENCIAIS**

*OBS: Proibido executar cortes, furos ou qualquer tipo de modificação em paredes estruturais, pilares e vigas. Qualquer modificação em elementos estruturais pode afetar a estabilidade de toda a edificação.*

PRANCHA: BANHEIRO SOCIAL: VISTAS A/B/C/D	CLIENTE: BIANCA E LUCAS - COND. RESORT PRIME, APTO 48, TORRE D	ESCALA: 1:35	Nº PRANCHA: 22
---	---	-----------------	-------------------

**A3**

FASE: EXECUTIVO	DATA: AGOSTO / 2025	ARQ. RESPONSÁVEL: KARINE VIZICATO	DESENHO: AMANDA FERNANDES / JOYCE ARAUJO MIGUEL	REVISÃO:00	Michele Mediani - Designer de Interiores / Karine Vizicato - Arquiteta e Urbanista contato@medianievizicato.com.br - Tel: 11 2709-5673	M V MEDIANI VIZICATO ARQUITETURA NO DETALHE
--------------------	------------------------	--------------------------------------	--	------------	---	---

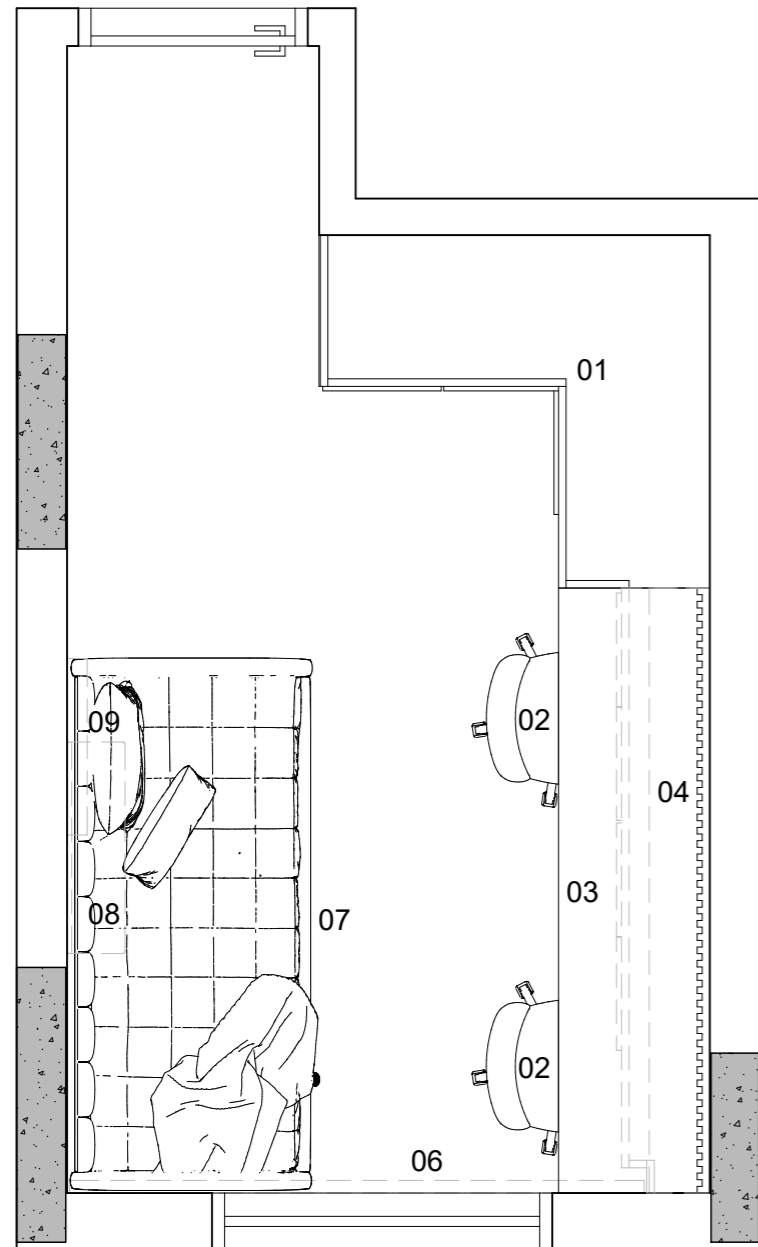

LAYOUT DESCRITIVO  
DORMITÓRIO 01

- 01. Armário alto em L com nichos e espelho
- 02. Cadeira com rodízios
- 03. Bancada com gaveteiro e portinhas passa-fio
- 04. Pannel ripado com prateleira
- 05. Armário superior
- 06. Persiana romana
- 07. Cama solteiro 0,88x1,98m com estrutura e cabeceira estofada
- 08. Máquina ar-condicionado
- 09. Prateleiras em MDF

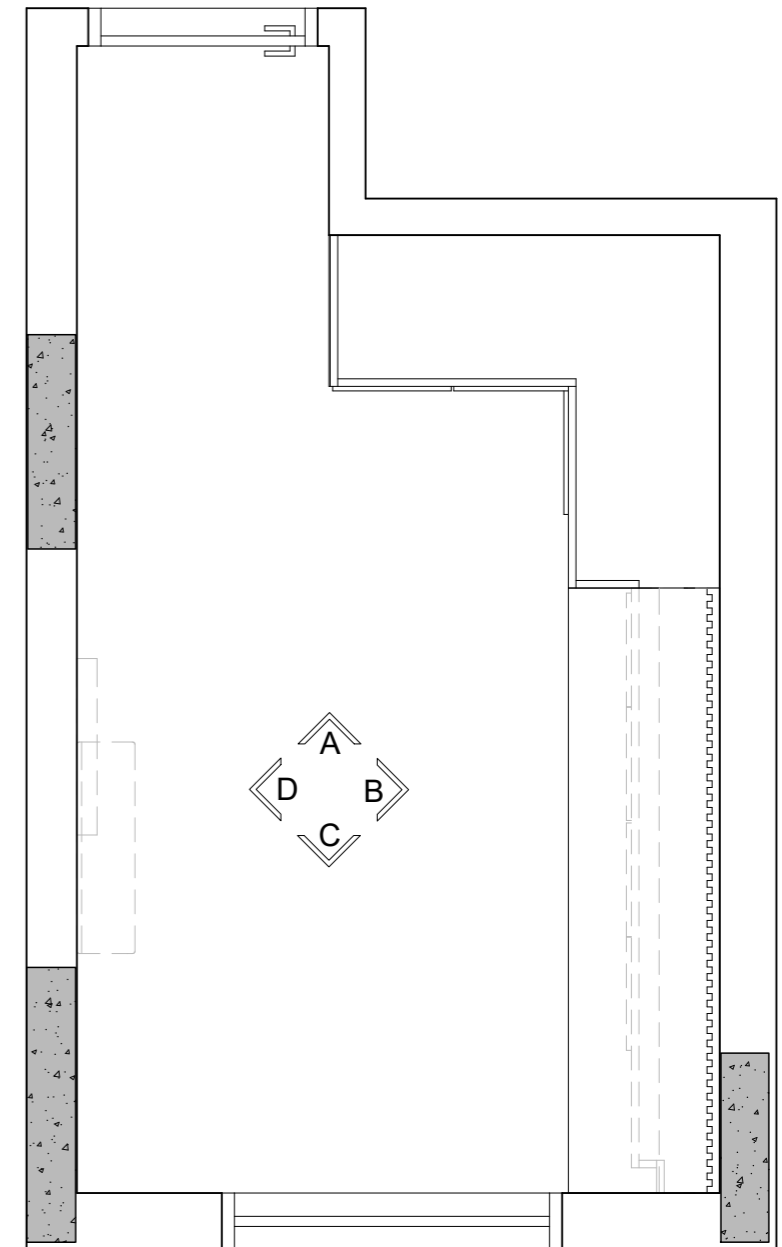

VISTAS  
DORMITÓRIO 01

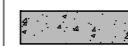
 Pilar (Proibido executar cortes, furos ou qualquer tipo de modificação)

**EXECUTIVO / LIBERADO PARA OBRA**

**TODAS AS MEDIDAS DEVEM SER CONFERIDAS IN LOCO PARA EXECUÇÃO DOS SERVIÇOS. AS MEDIDAS DO PROJETO SÃO REFERENCIAIS**

*OBS: Proibido executar cortes, furos ou qualquer tipo de modificação em paredes estruturais, pilares e vigas. Qualquer modificação em elementos estruturais pode afetar a estabilidade de toda a edificação.*

PRANCHA: DORMITÓRIO 01: LAYOUT DESCRITIVO E VISTAS		CLIENTE: BIANCA E LUCAS - COND. RESORT PRIME, APTO 48, TORRE D		ESCALA: 1:30	Nº PRANCHA: 23	<b>M V</b> MEDIANI VIZICATO ARQUITETURA NO DETALHE
FASE: EXECUTIVO	DATA: AGOSTO / 2025	ARQ. RESPONSÁVEL: KARINE VIZICATO	DESENHO: AMANDA FERNANDES / JOYCE ARAUJO MIGUEL	REVISÃO:00	Michele Mediani - Designer de Interiores / Karine Vizicato - Arquiteta e Urbanista contato@medianievizicato.com.br - Tel: 11 2709-5673	

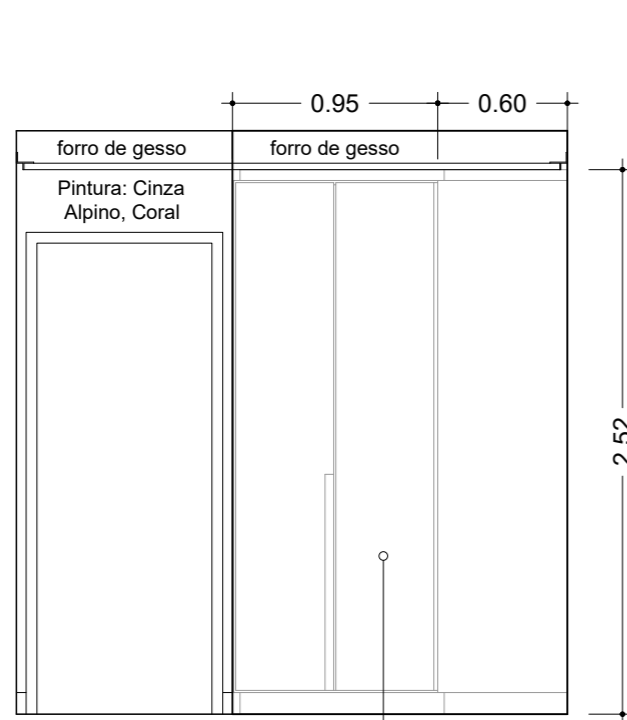

VISTA A  
DORMITÓRIO 01

Armário alto em L em MDF

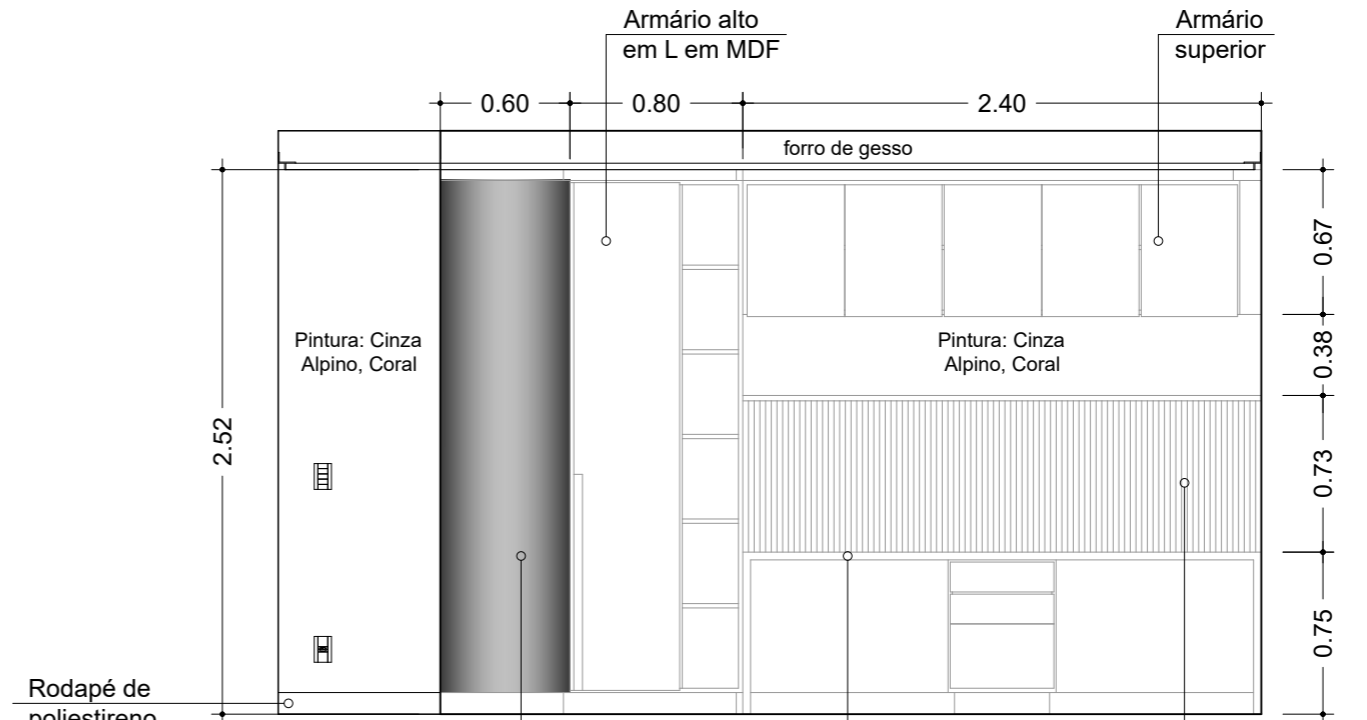

VISTA B  
DORMITÓRIO 01

Espelho lapidado e colado na lateral do armário

Bancada com gavetas portinhas passa-fio

Painel ripado com prateleira

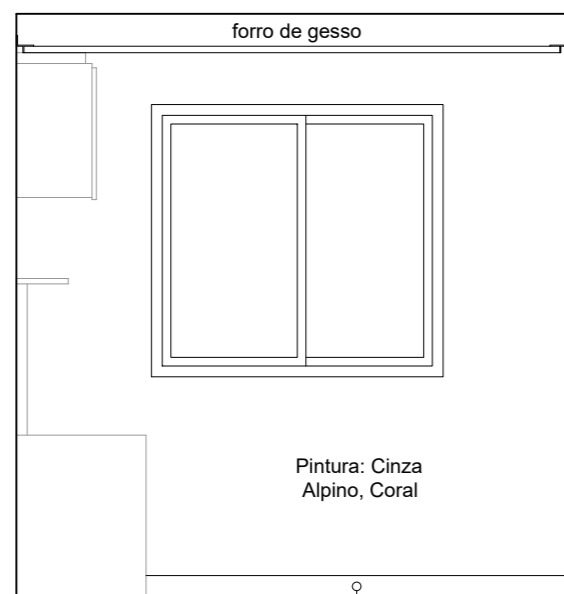

VISTA C  
DORMITÓRIO 01

Rodapé de poliestireno, h: 0,10m

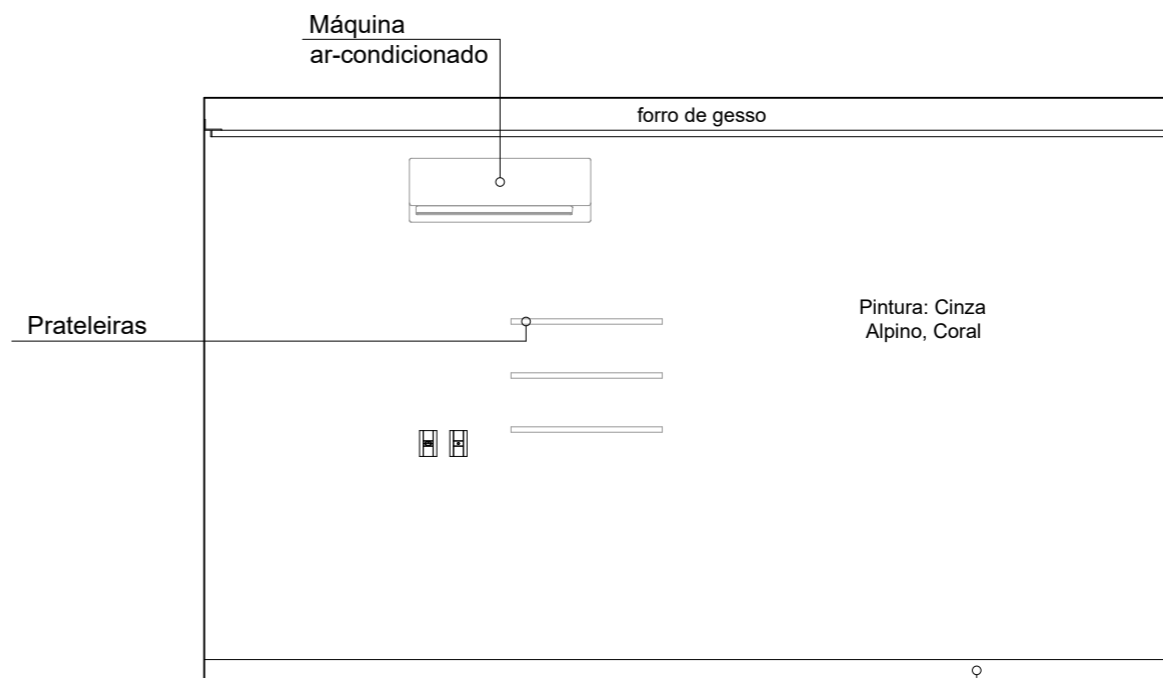

VISTA D  
DORMITÓRIO 01

Rodapé de poliestireno, h: 0,10m

 Pilar (Proibido executar cortes, furos ou qualquer tipo de modificação)

**EXECUTIVO / LIBERADO PARA OBRA**

**TODAS AS MEDIDAS DEVEM SER CONFERIDAS IN LOCO PARA EXECUÇÃO DOS SERVIÇOS. AS MEDIDAS DO PROJETO SÃO REFERENCIAIS**

*OBS: Proibido executar cortes, furos ou qualquer tipo de modificação em paredes estruturais, pilares e vigas. Qualquer modificação em elementos estruturais pode afetar a estabilidade de toda a edificação.*

PRANCHA:  
DORMITÓRIO 01: VISTAS A/B/C/D

CLIENTE:  
BIANCA E LUCAS - COND. RESORT PRIME, APTO 48, TORRE D

ESCALA:  
1:35

Nº PRANCHA:  
24

**M V**  
MEDIANI VIZICATO  
ARQUITETURA NO DETALHE

FASE:  
EXECUTIVO

DATA:  
AGOSTO / 2025

ARQ. RESPONSÁVEL:  
KARINE VIZICATO

DESENHO:  
AMANDA FERNANDES / JOYCE ARAUJO MIGUEL

REVISÃO:00

Michele Mediani - Designer de Interiores / Karine Vizicato - Arquiteta e Urbanista  
contato@medianievizicato.com.br - Tel: 11 2709-5673

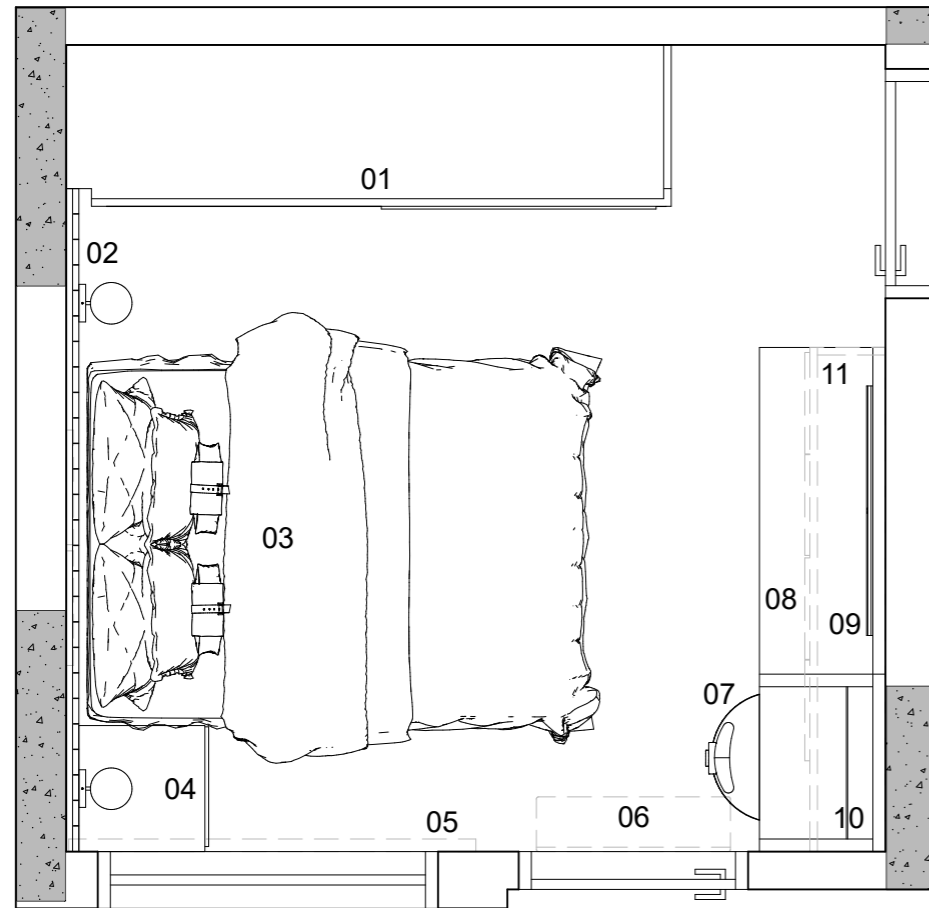

LAYOUT DESCRITIVO  
DORMITÓRIO SUÍTE

- 01. Armário alto
- 02. Cabeceira ripada com arandelas
- 03. Cama casal 1,38x1,88m
- 04. Mesa de cabeceira
- 05. Persiana romana
- 06. Máquina ar-condicionado
- 07. Puff poltrona
- 08. Bancada com gavetas e penteadeira
- 09. Paine de TV
- 10. Espelho iluminado
- 11. Armário superior

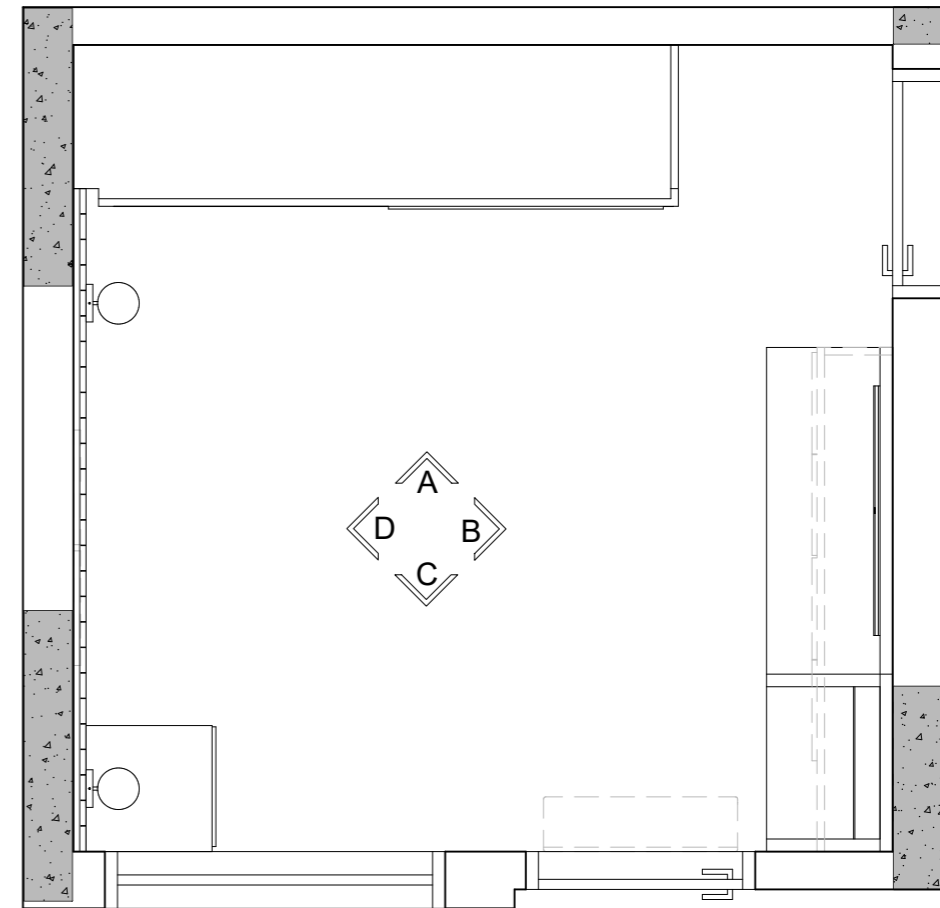

VISTAS  
DORMITÓRIO SUÍTE

Pilar (Proibido executar cortes, furos ou qualquer tipo de modificação)

**EXECUTIVO / LIBERADO PARA OBRA**

**TODAS AS MEDIDAS DEVEM SER CONFERIDAS IN LOCO PARA EXECUÇÃO DOS SERVIÇOS. AS MEDIDAS DO PROJETO SÃO REFERENCIAIS**

*OBS: Proibido executar cortes, furos ou qualquer tipo de modificação em paredes estruturais, pilares e vigas. Qualquer modificação em elementos estruturais pode afetar a estabilidade de toda a edificação.*

PRANCHA: DORMITÓRIO SUÍTE: LAYOUT DESCRITIVO E VISTAS		CLIENTE: BIANCA E LUCAS - COND. RESORT PRIME, APTO 48, TORRE D		ESCALA: 1:30	Nº PRANCHA: 25	<b>M V</b> MEDIANI VIZICATO <small>ARQUITETURA NO DETALHE</small>
FASE: EXECUTIVO	DATA: AGOSTO / 2025	ARQ. RESPONSÁVEL: KARINE VIZICATO	DESENHO: AMANDA FERNANDES / JOYCE ARAUJO MIGUEL	REVISÃO:00	Michele Mediani - Designer de Interiores / Karine Vizicato - Arquiteta e Urbanista contato@medianievizicato.com.br - Tel: 11 2709-5673	

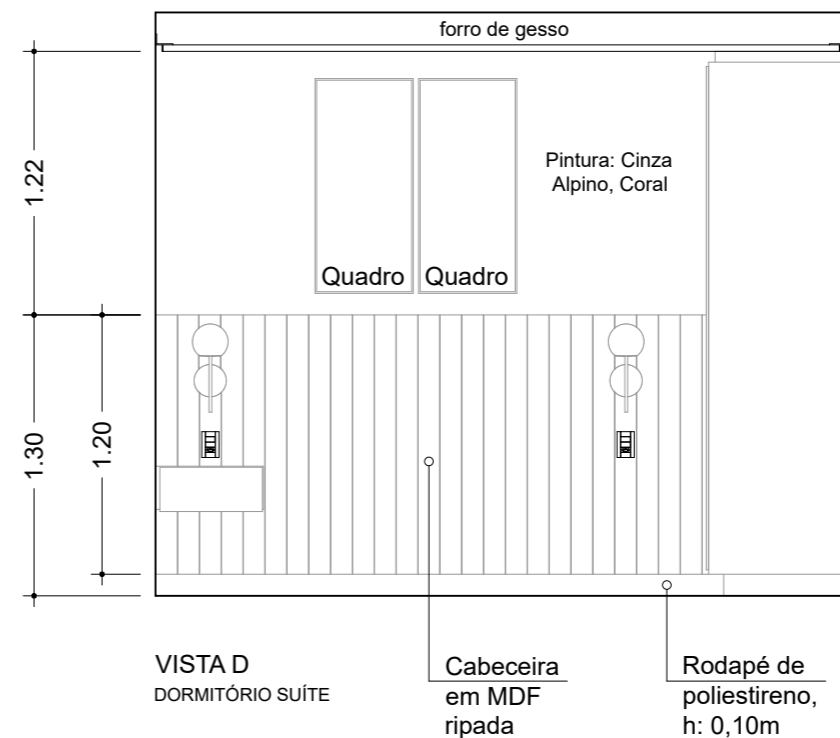
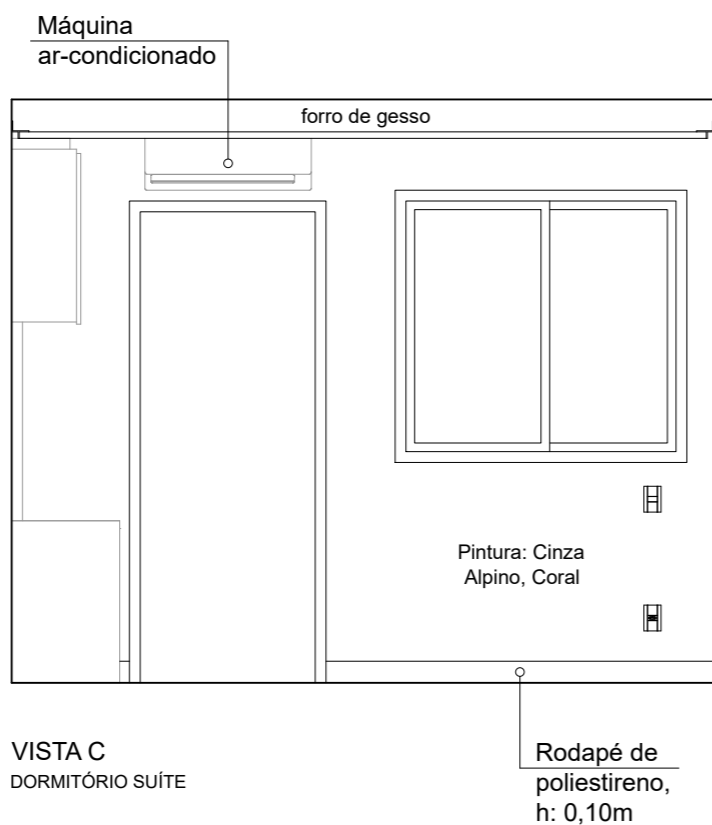
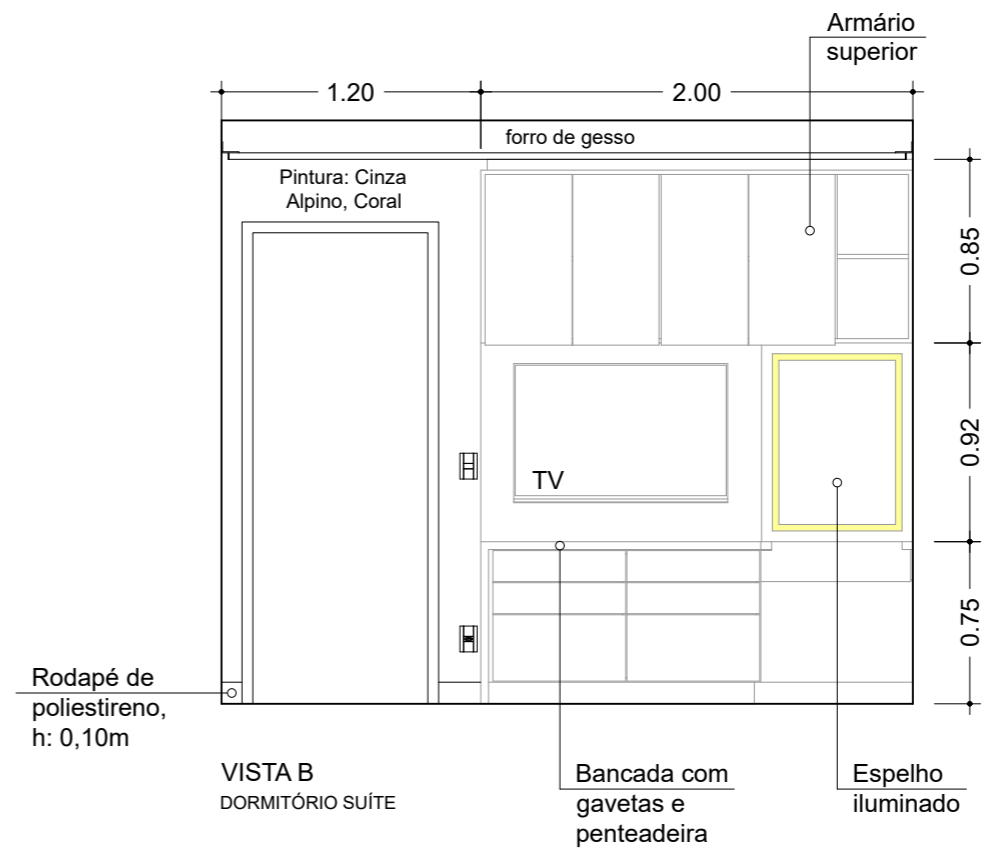
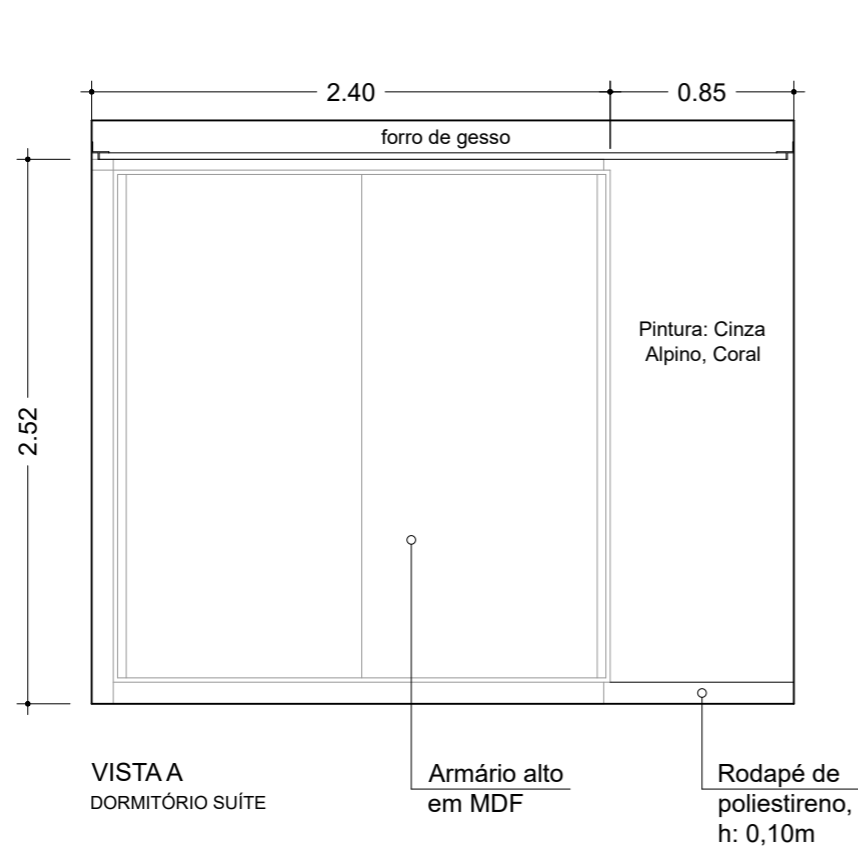

Pilar (Proibido executar cortes, furos ou qualquer tipo de modificação)

**EXECUTIVO / LIBERADO PARA OBRA**

**TODAS AS MEDIDAS DEVEM SER CONFERIDAS IN LOCO PARA EXECUÇÃO DOS SERVIÇOS. AS MEDIDAS DO PROJETO SÃO REFERENCIAIS**

*OBS: Proibido executar cortes, furos ou qualquer tipo de modificação em paredes estruturais, pilares e vigas. Qualquer modificação em elementos estruturais pode afetar a estabilidade de toda a edificação.*

PRANCHA:  
DORMITÓRIO SUÍTE: VISTAS A/B/C/D

CLIENTE:  
BIANCA E LUCAS - COND. RESORT PRIME, APTO 48, TORRE D

ESCALA:  
1:35

Nº PRANCHA:  
26

**M V**  
MEDIANI VIZICATO  
ARQUITETURA NO DETALHE

FASE:  
EXECUTIVO

DATA:  
AGOSTO / 2025

ARQ. RESPONSÁVEL:  
KARINE VIZICATO

DESENHO:  
AMANDA FERNANDES / JOYCE ARAUJO MIGUEL

REVISÃO:00

Michele Mediani - Designer de Interiores / Karine Vizicato - Arquiteta e Urbanista  
contato@medianievizicato.com.br - Tel: 11 2709-5673

**A3**

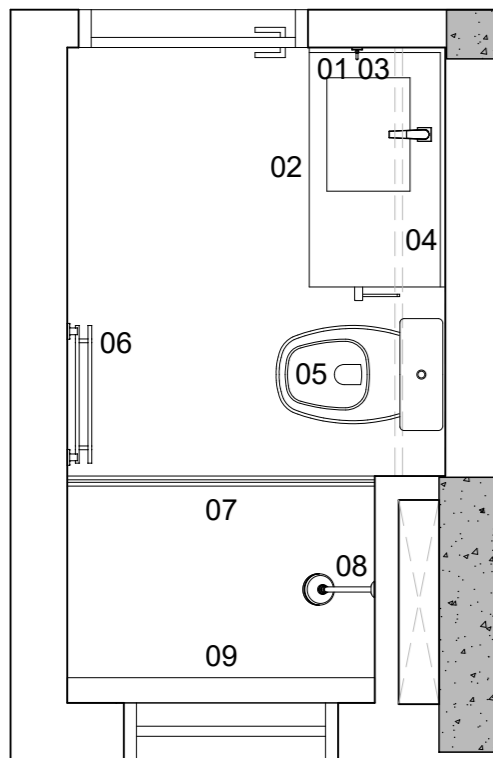

LAYOUT DESCRITIVO  
BANHEIRO SUÍTE

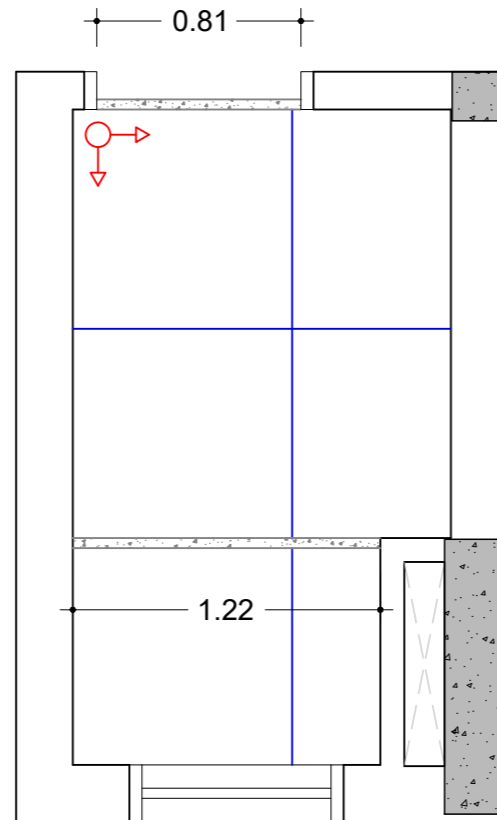

PAGINAÇÃO DE PISO  
BANHEIRO SUÍTE

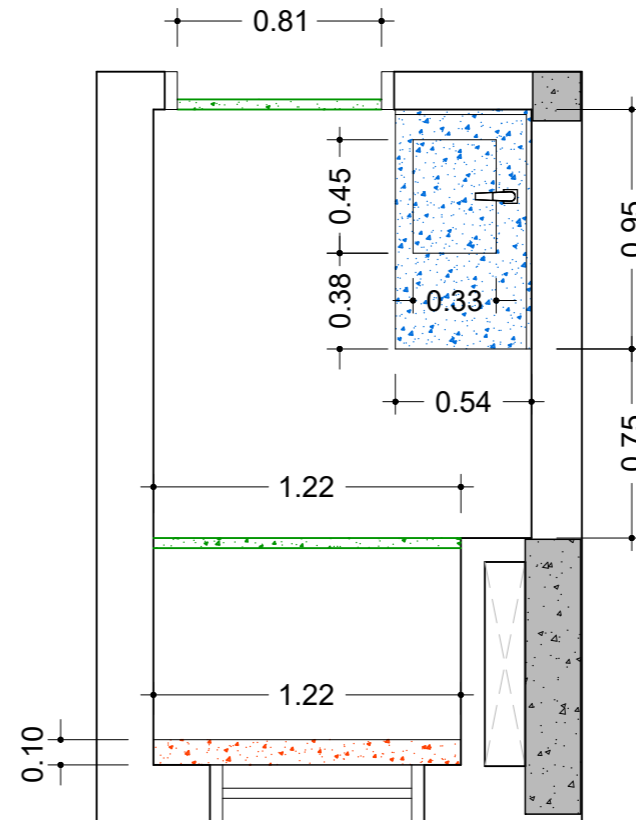



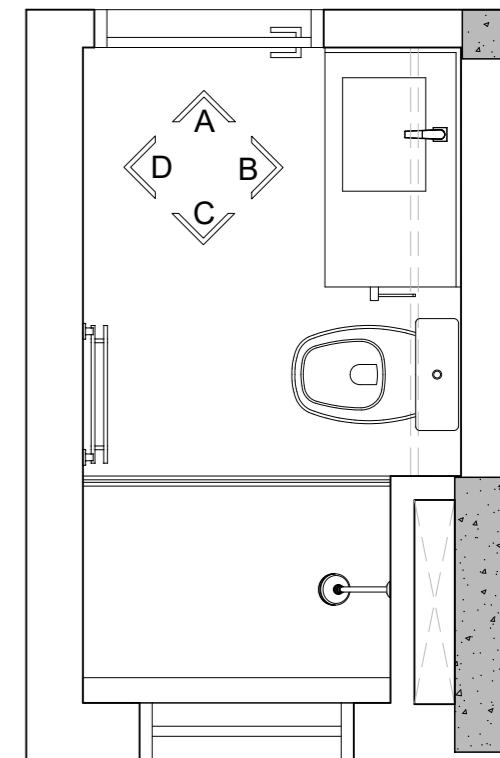

MARMORARIA  
BANHEIRO SUÍTE

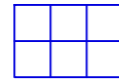

VISTAS  
BANHEIRO SUÍTE

- 01. Bancada em Quartzo Branco com cuba esculpida
- 02. Armário inferior com papelreira fixada na lateral
- 03. Cabide
- 04. Espelheira
- 05. Vaso sanitário branco
- 06. Toalheiro duplo
- 07. Box com porta de correr
- 08. Chuveiro
- 09. Porta-shampoo

-  Porcelanato Portinari York SGR 0,87X0,87m
-  Baguetes em Quartzo Branco

-  Bancada em Quartzo Branco  
Frontão: 0,10m  
Saia: 0,20m  
Acabamento 45°  
Altura final: 0,94m  
Cuba esculpida
-  Porta-shampoo em Quartzo Branco  
Saia: 0,06m  
Acabamento 45°  
Altura final: 1,10m
-  Baguetes em Quartzo Branco

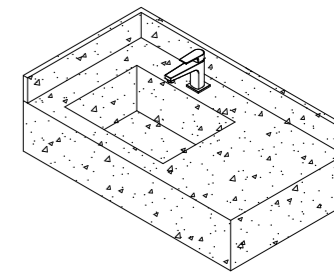

Perspectiva isométrica bancada

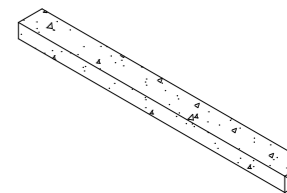

Perspectiva isométrica porta-shampoo

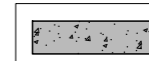
 Pilar (Proibido executar cortes, furos ou qualquer tipo de modificação)

**EXECUTIVO / LIBERADO PARA OBRA**

**TODAS AS MEDIDAS DEVEM SER CONFERIDAS IN LOCO PARA EXECUÇÃO DOS SERVIÇOS. AS MEDIDAS DO PROJETO SÃO REFERENCIAIS**

*OBS: Proibido executar cortes, furos ou qualquer tipo de modificação em paredes estruturais, pilares e vigas. Qualquer modificação em elementos estruturais pode afetar a estabilidade de toda a edificação.*

PRANCHA:  
BANHEIRO SUÍTE: LAYOUT DESCRITIVO, PAG. DE PISO, MARMORARIA E VISTAS

CLIENTE:  
BIANCA E LUCAS - COND. RESORT PRIME, APTO 48, TORRE D

ESCALA:  
1:30

Nº PRANCHA:  
27

**M V**  
MEDIANI VIZICATO  
ARQUITETURA NO DETALHE

FASE:  
EXECUTIVO

DATA:  
AGOSTO / 2025

ARQ. RESPONSÁVEL:  
KARINE VIZICATO

DESENHO:  
AMANDA FERNANDES / JOYCE ARAUJO MIGUEL

REVISÃO:00

Michele Mediani - Designer de Interiores / Karine Vizicato - Arquiteta e Urbanista  
contato@medianievizicato.com.br - Tel: 11 2709-5673

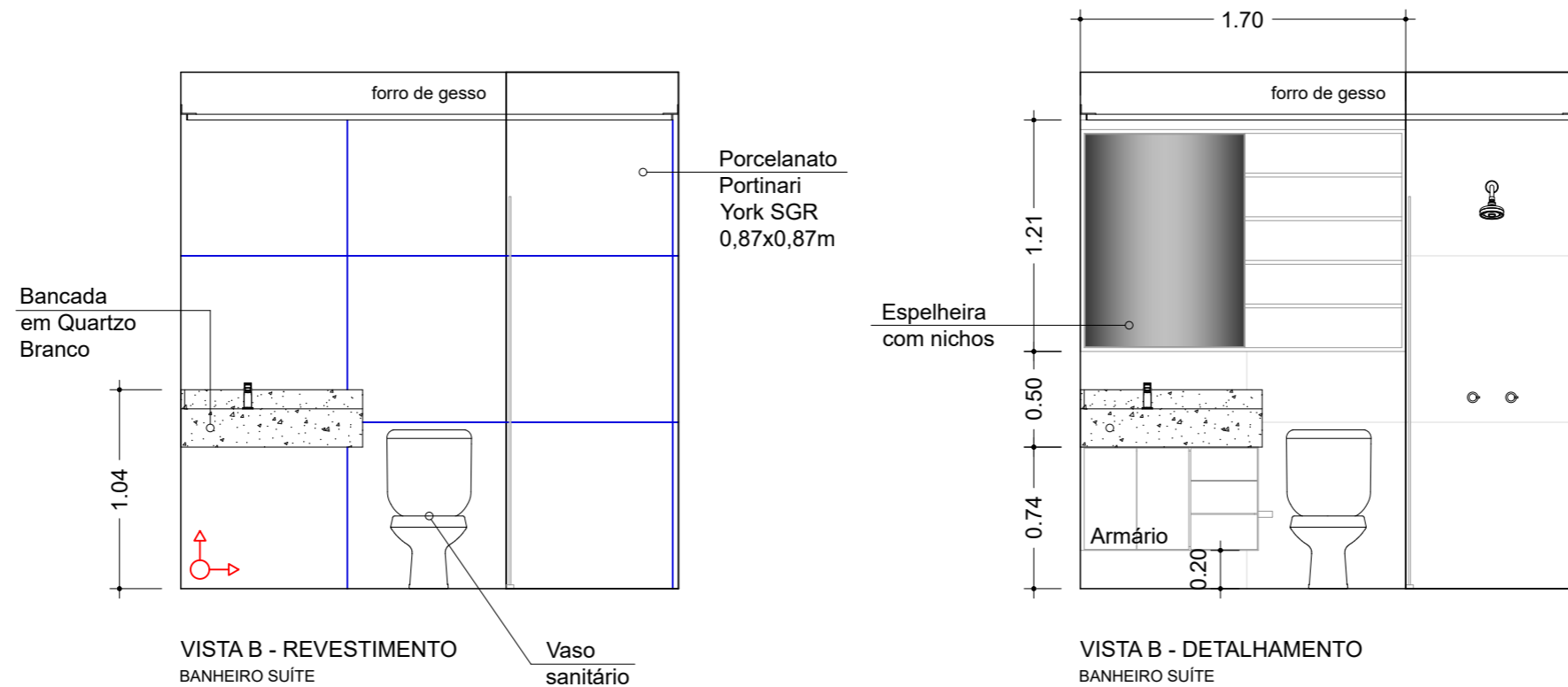
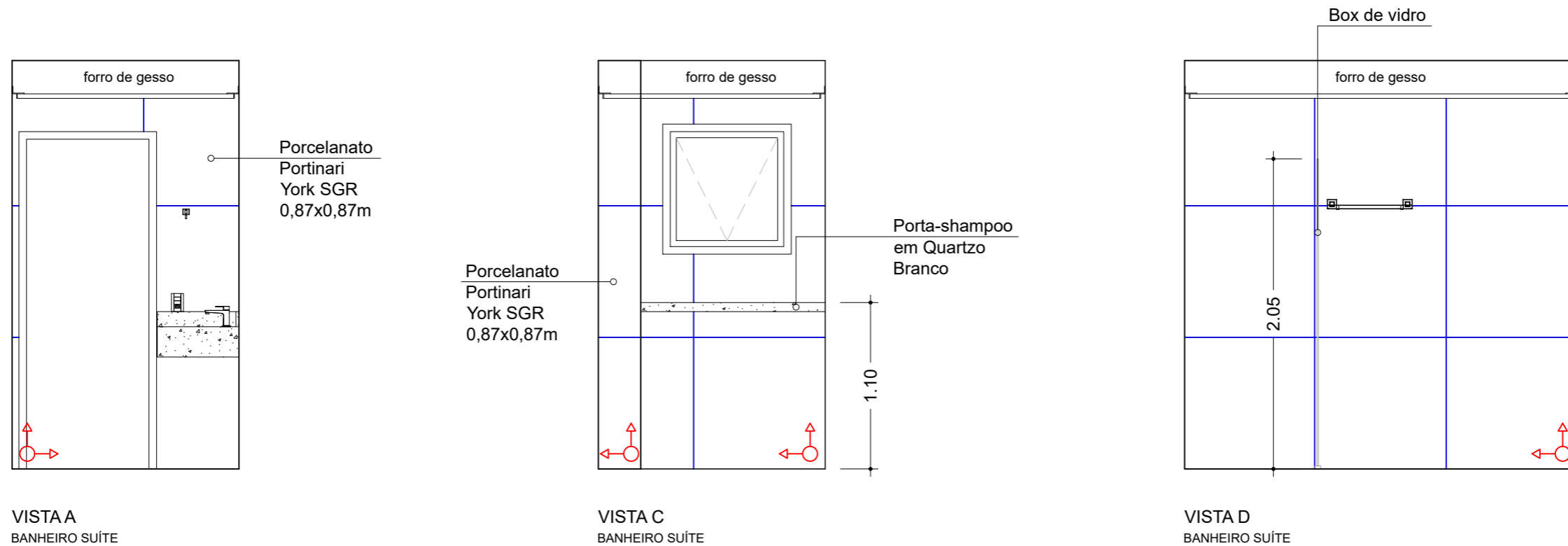

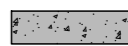
 Pilar (Proibido executar cortes, furos ou qualquer tipo de modificação)

**EXECUTIVO / LIBERADO PARA OBRA**

**TODAS AS MEDIDAS DEVEM SER CONFERIDAS IN LOCO PARA EXECUÇÃO DOS SERVIÇOS. AS MEDIDAS DO PROJETO SÃO REFERENCIAIS**

*OBS: Proibido executar cortes, furos ou qualquer tipo de modificação em paredes estruturais, pilares e vigas. Qualquer modificação em elementos estruturais pode afetar a estabilidade de toda a edificação.*

PRANCHA: BANHEIRO SUÍTE: VISTAS A/B/C/D		CLIENTE: BIANCA E LUCAS - COND. RESORT PRIME, APTO 48, TORRE D		ESCALA: 1:35	Nº PRANCHA: 28	<b>M V</b> MEDIANI VIZICATO ARQUITETURA NO DETALHE
FASE: EXECUTIVO	DATA: AGOSTO / 2025	ARQ. RESPONSÁVEL: KARINE VIZICATO	DESENHO: AMANDA FERNANDES / JOYCE ARAUJO MIGUEL	REVISÃO:00	Michele Mediani - Designer de Interiores / Karine Vizicato - Arquiteta e Urbanista contato@medianievizicato.com.br - Tel: 11 2709-5673	

**A3**

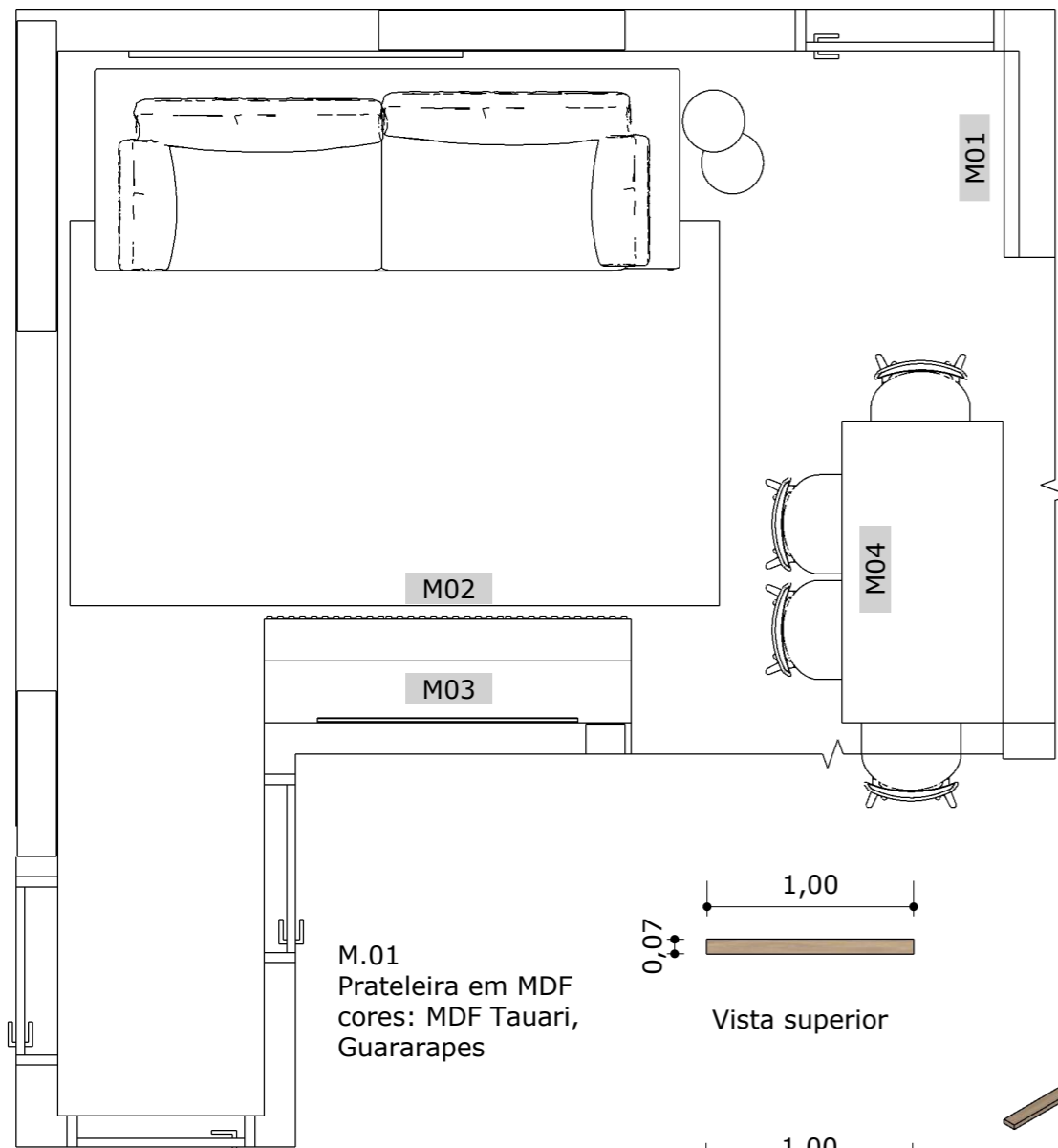

M.01  
Prateleira em MDF  
cores: MDF Tauari,  
Guararapes

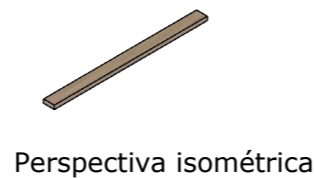
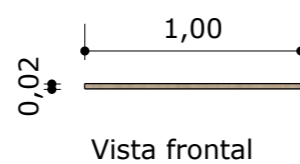
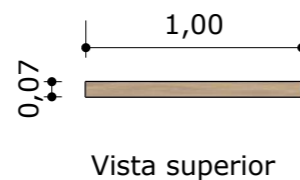

M.04  
Mesa de jantar em MDF  
cores: MDF Tauari, Guararapes  
pés em metalon preto

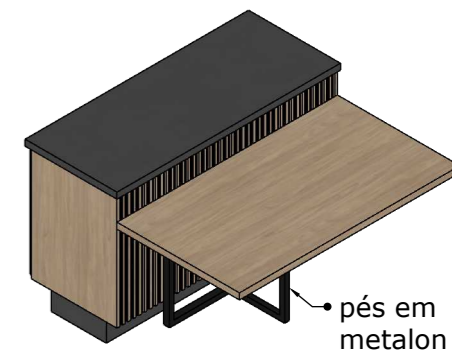
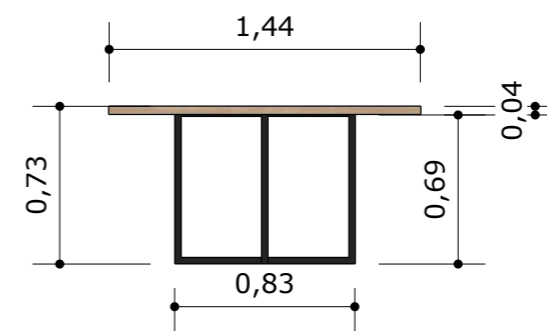

M.02  
Móvel inferior em MDF  
cores: MDF Tauari, Guararapes  
frentes ripadas

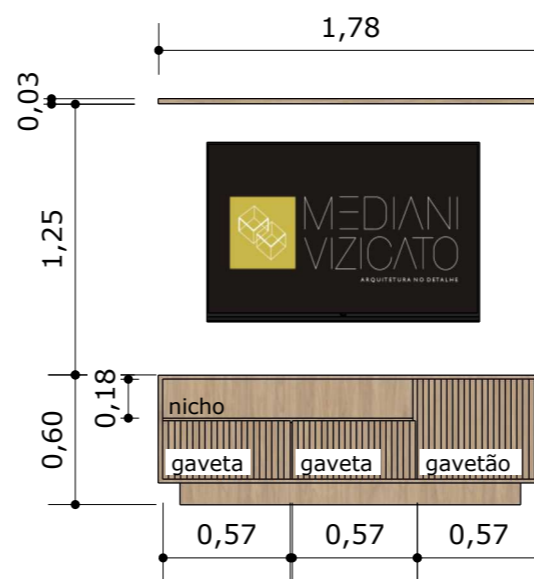

M.03  
Prateleira em MDF  
cores: MDF Tauari, Guararapes

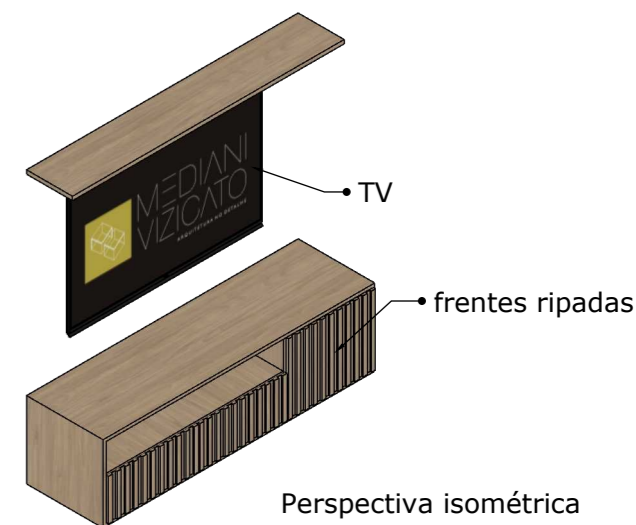
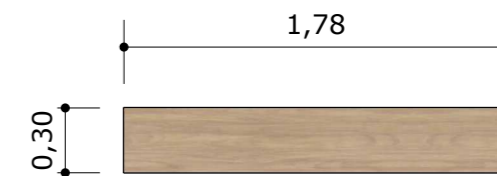

MARCENARIA SALA

- Verificar medidas dos eletrodomésticos/ eletrônicos escolhidos pelos clientes para execução da marcenaria. As medidas podem ser adaptadas, conforme necessidade e especificações dos fabricantes;

- As divisões internas dos armários devem ser definidas de acordo com as preferências e necessidades dos clientes.

**EXECUTIVO / LIBERADO PARA OBRA**

**TODAS AS MEDIDAS DEVEM SER CONFERIDAS IN LOCO PARA EXECUÇÃO DOS SERVIÇOS. AS MEDIDAS DO PROJETO SÃO REFERENCIAIS**

*OBS: Proibido executar cortes, furos ou qualquer tipo de modificação em paredes estruturais, pilares e vigas. Qualquer modificação em elementos estruturais pode afetar a estabilidade de toda a edificação.*

PRANCHA:  
MARCENARIA SALAS

CLIENTE:  
BIANCA E LUCAS - COND. RESORT PRIME, APTO 48, TORRE D

ESCALA:  
1:35

Nº PRANCHA:  
29

FASE:  
EXECUTIVO

DATA:  
AGOSTO / 2025

ARQ. RESPONSÁVEL:  
KARINE VIZICATO

DESENHO:  
AMANDA FERNANDES / JOYCE ARAUJO MIGUEL

REVISÃO:00

Michele Mediani - Designer de Interiores / Karine Vizicato - Arquiteta e Urbanista  
contato@medianievizicato.com.br - Tel: 11 2709-5673

**M V**  
MEDIANI VIZICATO  
ARQUITETURA NO DETALHE

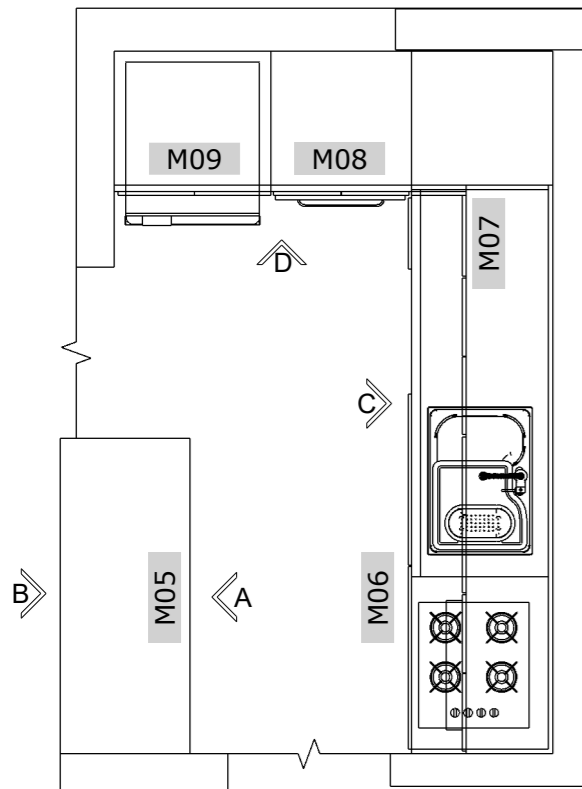

**MARCENARIA  
COZINHA**

- Verificar medidas dos eletrodomésticos/ eletrônicos escolhidos pelos clientes para execução da marcenaria. As medidas podem ser adaptadas, conforme necessidade e especificações dos fabricantes;

- As divisões internas dos armários devem ser definidas de acordo com as preferências e necessidades dos clientes.

**M.05**  
Móvel inferior em MDF  
cores: MDF Tauari, Guararapes  
fundo ripado

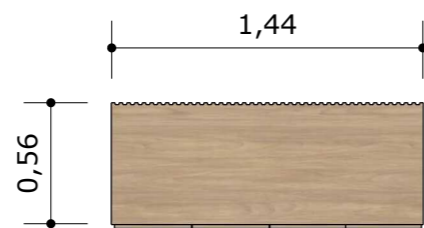

Vista superior

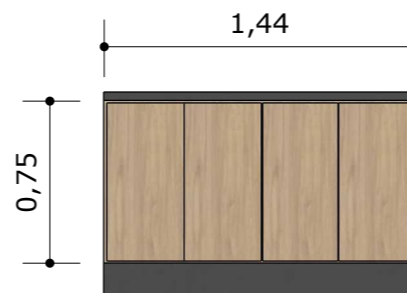

Vista A

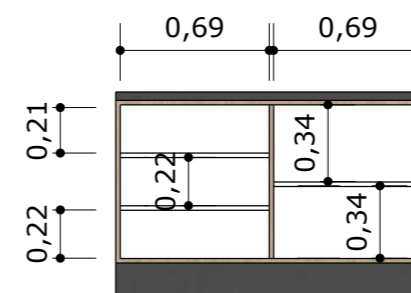

Vista A - interno

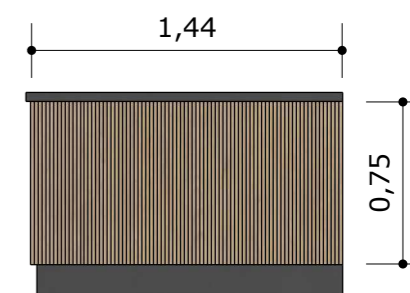

Vista B

**M.06**  
Móvel inferior em MDF  
cores: MDF Tartufo, Duratex

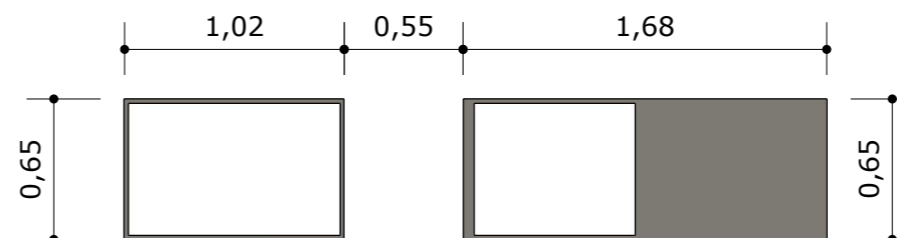

Vista superior

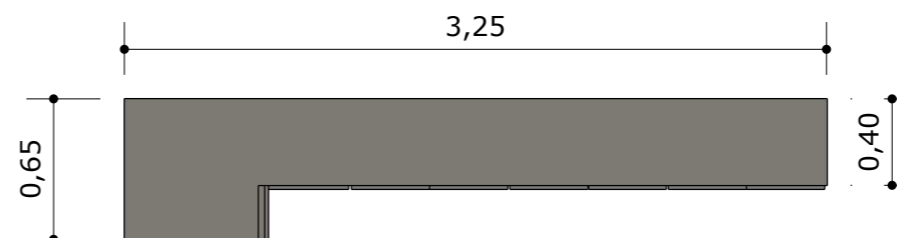

Vista superior



Perspectiva isométrica

**M.07**  
Móvel superior em MDF  
cores: MDF Tartufo, Duratex  
fita de led embaixo do móvel

Vista superior

**M.08**  
Torre quente em MDF  
cores: MDF Tartufo, Duratex  
forno embutido  
nicho para micro-ondas

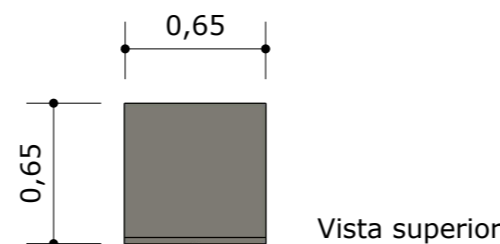

Vista superior

**M.09**  
Armário superior em MDF  
cores: MDF Tartufo, Duratex  
forno embutido

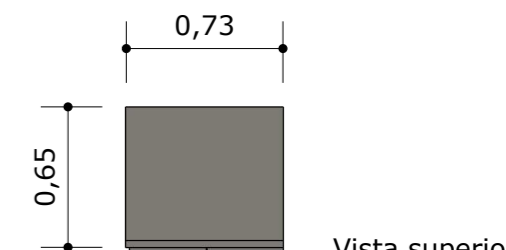

Vista superior

**EXECUTIVO / LIBERADO PARA OBRA**

**TODAS AS MEDIDAS DEVEM SER CONFERIDAS IN LOCO PARA EXECUÇÃO DOS SERVIÇOS. AS MEDIDAS DO PROJETO SÃO REFERENCIAIS**

*OBS: Proibido executar cortes, furos ou qualquer tipo de modificação em paredes estruturais, pilares e vigas. Qualquer modificação em elementos estruturais pode afetar a estabilidade de toda a edificação.*

PRANCHA:  
MARCENARIA COZINHA

CLIENTE:  
BIANCA E LUCAS - COND. RESORT PRIME, APTO 48, TORRE D

ESCALA:  
1:35

Nº PRANCHA:  
30

**M V**

FASE:  
EXECUTIVO

DATA:  
AGOSTO / 2025

ARQ. RESPONSÁVEL:  
KARINE VIZICATO

DESENHO:  
AMANDA FERNANDES / JOYCE ARAUJO MIGUEL

REVISÃO:00

Michele Mediani - Designer de Interiores / Karine Vizicato - Arquiteta e Urbanista  
contato@medianievizicato.com.br - Tel: 11 2709-5673

MEDIANI VIZICATO  
ARQUITETURA NO DETALHE

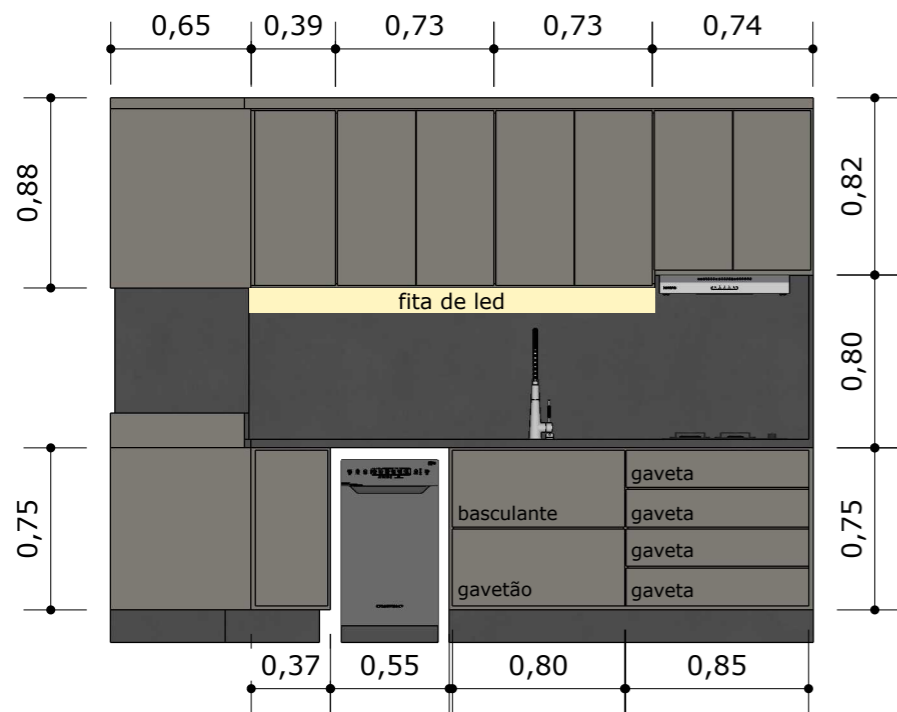

Vista C

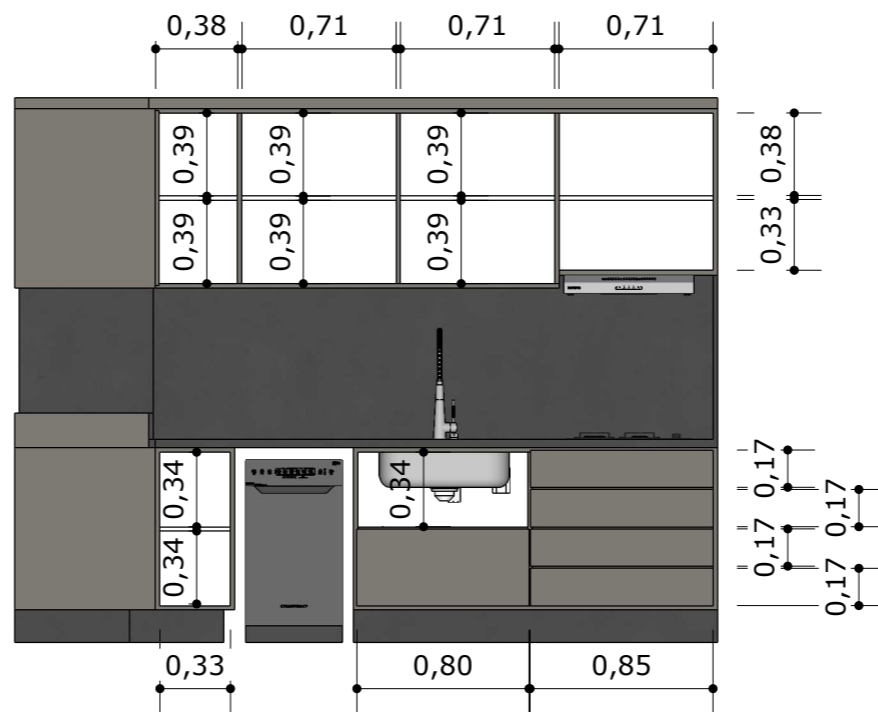

Vista C - interno

- Verificar medidas dos eletrodomésticos/ eletrônicos escolhidos pelos clientes para execução da marcenaria. As medidas podem ser adaptadas, conforme necessidade e especificações dos fabricantes;

- As divisões internas dos armários devem ser definidas de acordo com as preferências e necessidades dos clientes.

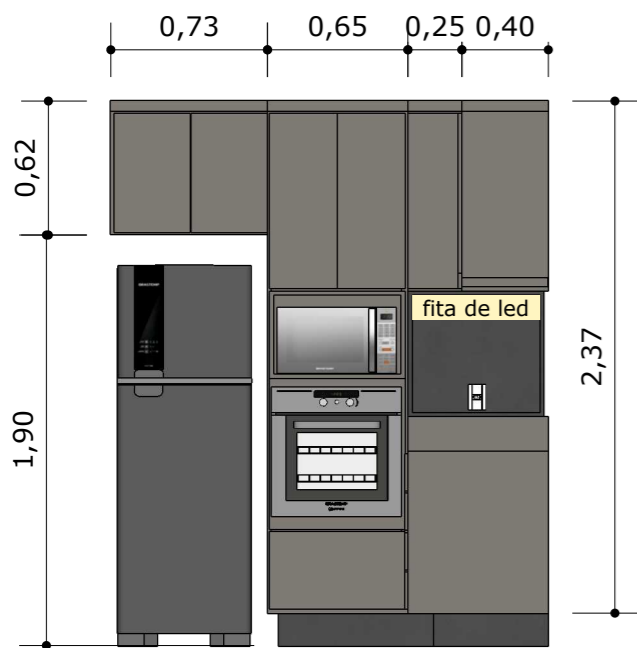

Vista D

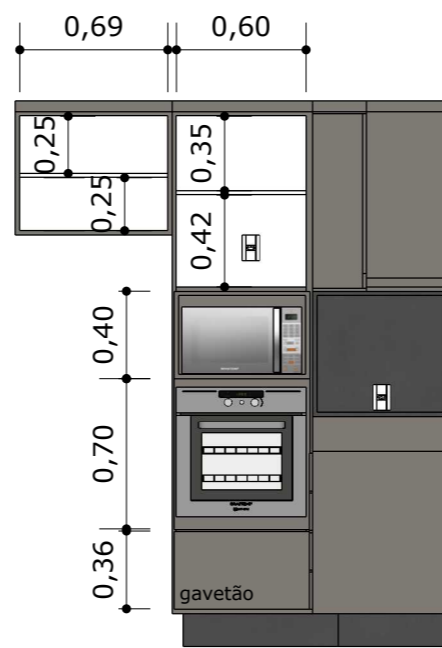

Vista D - interno

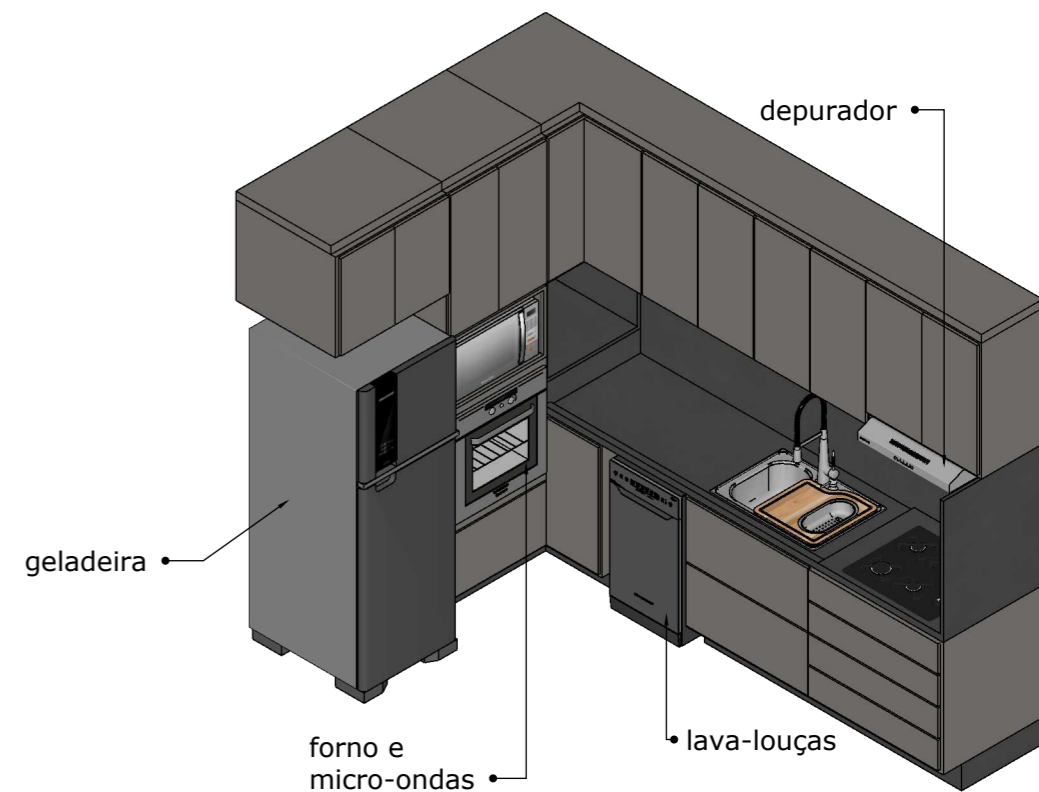

**EXECUTIVO / LIBERADO PARA OBRA**

**TODAS AS MEDIDAS DEVEM SER CONFERIDAS IN LOCO PARA EXECUÇÃO DOS SERVIÇOS. AS MEDIDAS DO PROJETO SÃO REFERENCIAIS**

*OBS: Proibido executar cortes, furos ou qualquer tipo de modificação em paredes estruturais, pilares e vigas. Qualquer modificação em elementos estruturais pode afetar a estabilidade de toda a edificação.*

PRANCHA:  
MARCENARIA COZINHA

CLIENTE:  
BIANCA E LUCAS - COND. RESORT PRIME, APTO 48, TORRE D

ESCALA:  
1:35

Nº PRANCHA:  
31

FASE:  
EXECUTIVO

DATA:  
AGOSTO / 2025

ARQ. RESPONSÁVEL:  
KARINE VIZICATO

DESENHO:  
AMANDA FERNANDES / JOYCE ARAUJO MIGUEL

REVISÃO:00

Michele Mediani - Designer de Interiores / Karine Vizicato - Arquiteta e Urbanista  
contato@medianievizicato.com.br - Tel: 11 2709-5673

**M V**  
MEDIANI VIZICATO  
ARQUITETURA NO DETALHE

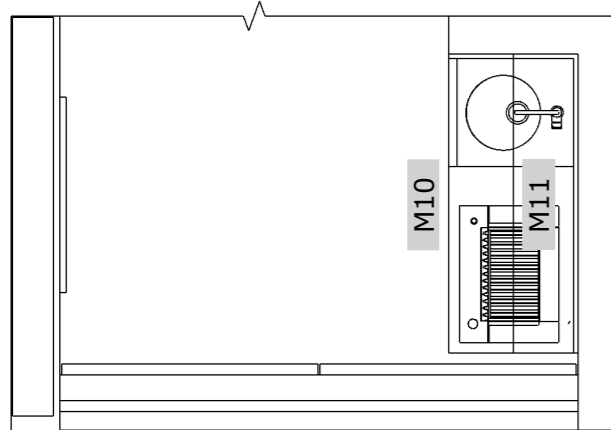

MARCENARIA  
VARANDA

M.10  
Armário inferior em MDF  
cores: MDF Tauari, Guararapes  
frentes ripadas

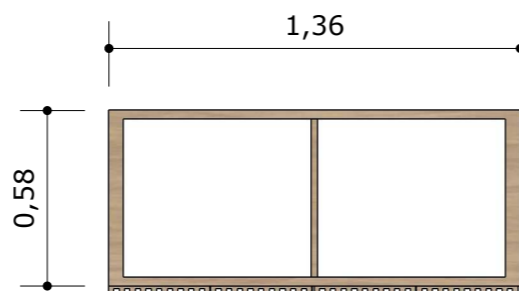

Vista superior

M.11  
Prateleiras em MDF  
cores: MDF Tauari, Guararapes

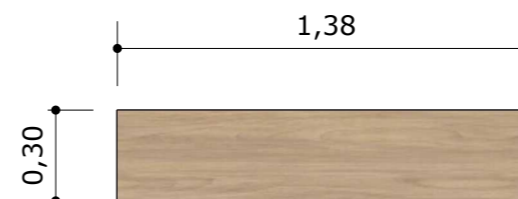

Vista superior

- Verificar medidas dos eletrodomésticos/ eletrônicos escolhidos pelos clientes para execução da marcenaria. As medidas podem ser adaptadas, conforme necessidade e especificações dos fabricantes;

- As divisões internas dos armários devem ser definidas de acordo com as preferências e necessidades dos clientes.

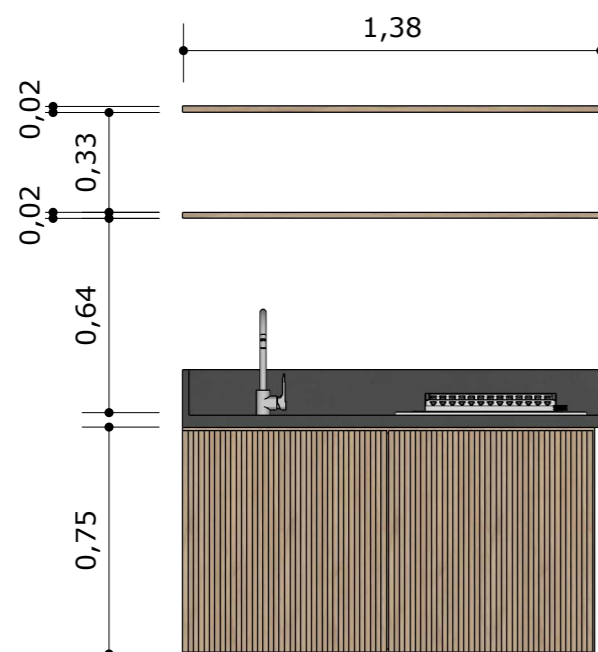

Vista frontal

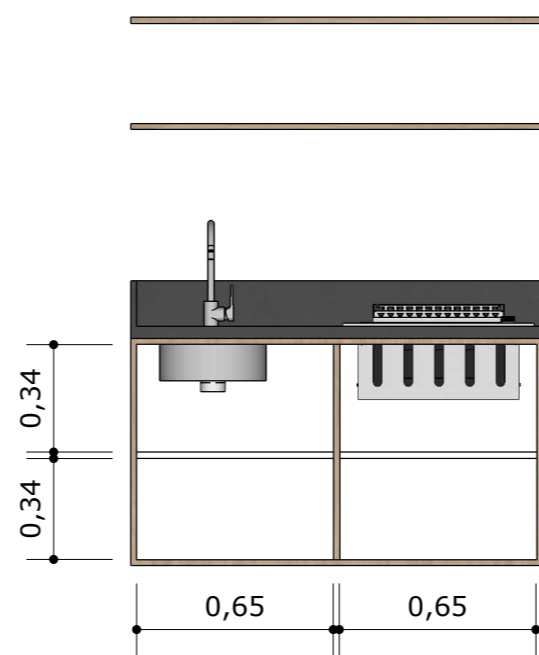

Vista frontal - interno

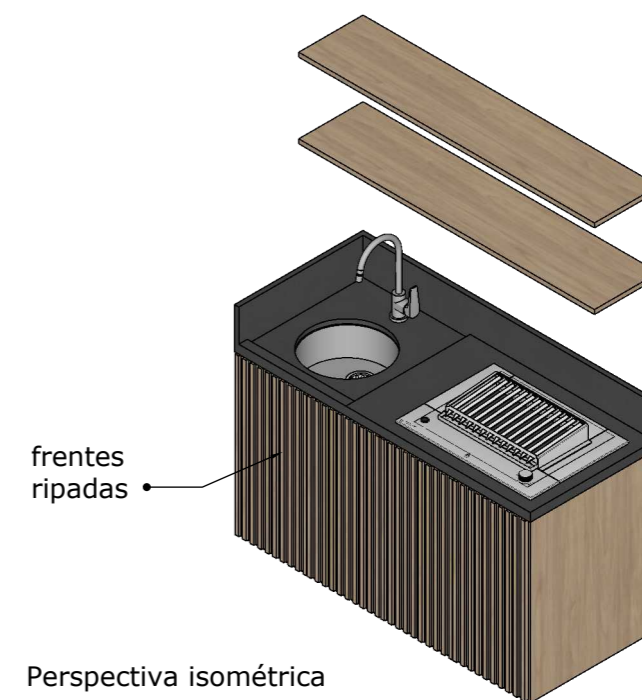

Perspectiva isométrica

**EXECUTIVO / LIBERADO PARA OBRA**

**TODAS AS MEDIDAS DEVEM SER CONFERIDAS IN LOCO PARA EXECUÇÃO DOS SERVIÇOS. AS MEDIDAS DO PROJETO SÃO REFERENCIAIS**

*OBS: Proibido executar cortes, furos ou qualquer tipo de modificação em paredes estruturais, pilares e vigas. Qualquer modificação em elementos estruturais pode afetar a estabilidade de toda a edificação.*

PRANCHA:  
MARCENARIA VARANDA

CLIENTE:  
BIANCA E LUCAS - COND. RESORT PRIME, APTO 48, TORRE D

ESCALA:  
1:25

Nº PRANCHA:  
32

**M V**

FASE:  
EXECUTIVO

DATA:  
AGOSTO / 2025

ARQ. RESPONSÁVEL:  
KARINE VIZICATO

DESENHO:  
AMANDA FERNANDES / JOYCE ARAUJO MIGUEL

REVISÃO:00

Michele Mediani - Designer de Interiores / Karine Vizicato - Arquiteta e Urbanista  
contato@medianievizicato.com.br - Tel: 11 2709-5673

MEDIANI VIZICATO  
ARQUITETURA NO DETALHE

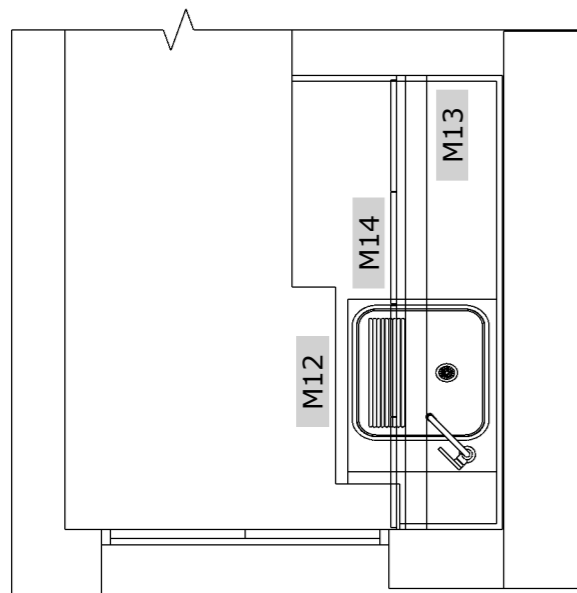

M.12  
Armário inferior em MDF  
cores: MDF Tartufo,  
Duratex

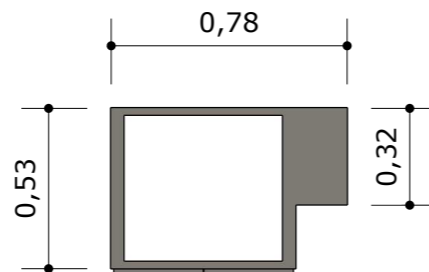

Vista superior

M.13  
Prateleira em MDF  
cores: MDF Tartufo,  
Duratex

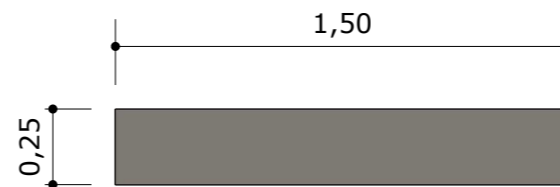

Vista superior

M.14  
Armário superior em MDF  
cores: MDF Tartufo,  
Duratex

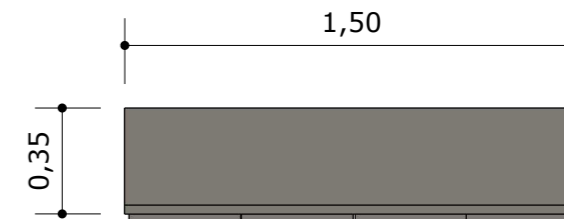

Vista superior

MARCENARIA  
LAVANDERIA

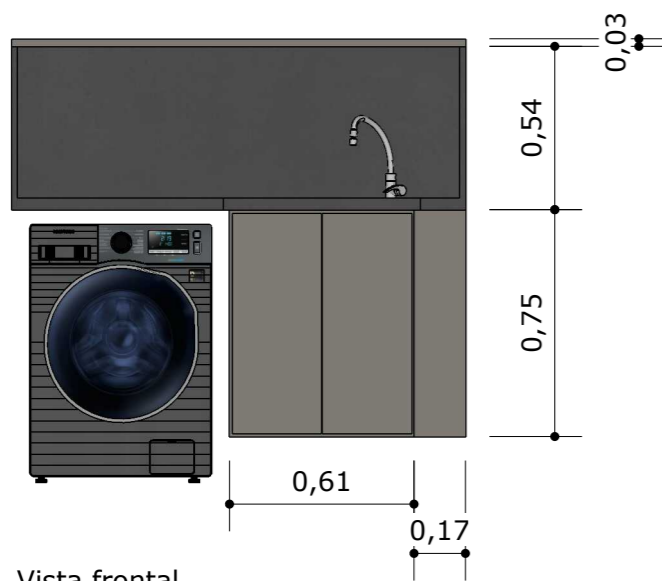
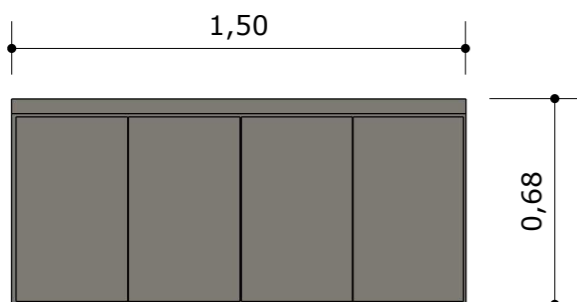

Vista frontal

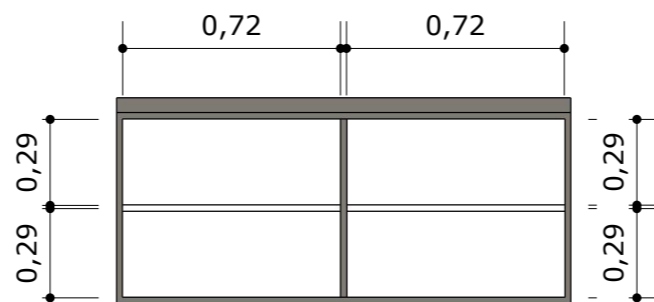

Vista frontal - interno

- Verificar medidas dos eletrodomésticos/ eletrônicos escolhidos pelos clientes para execução da marcenaria. As medidas podem ser adaptadas, conforme necessidade e especificações dos fabricantes;  
- As divisões internas dos armários devem ser definidas de acordo com as preferências e necessidades dos clientes.

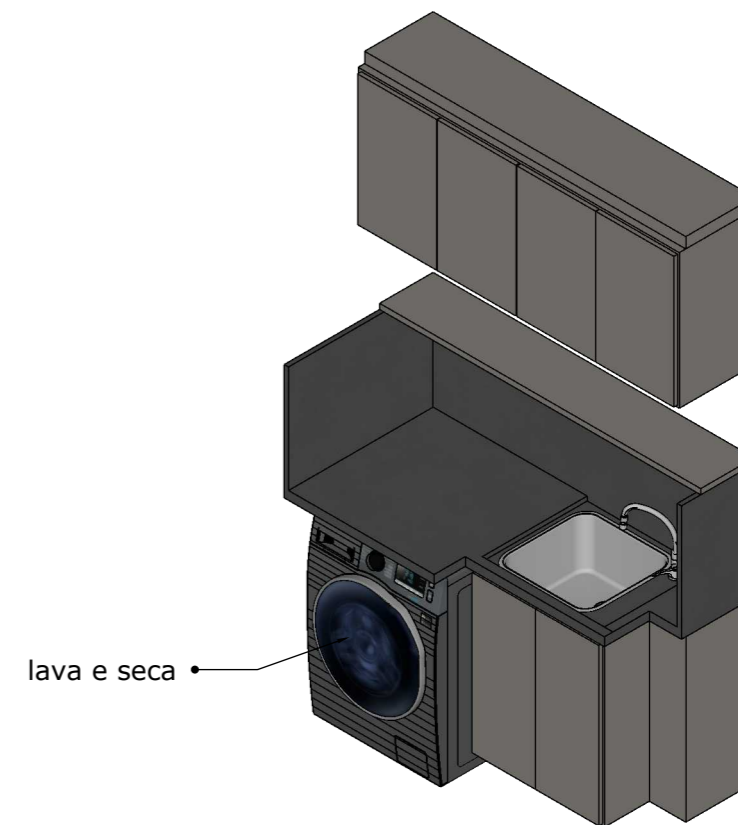
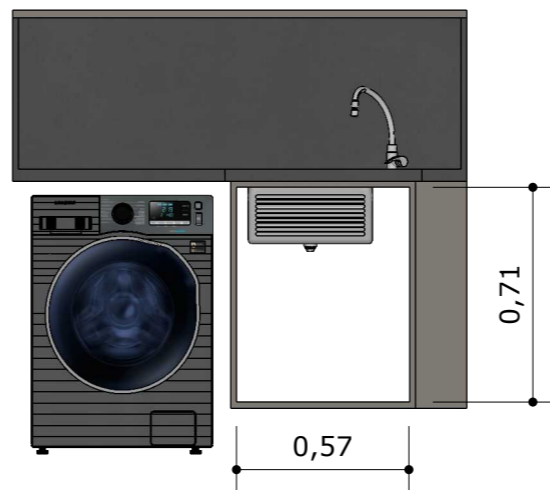

Perspectiva isométrica

**EXECUTIVO / LIBERADO PARA OBRA**

**TODAS AS MEDIDAS DEVEM SER CONFERIDAS IN LOCO PARA EXECUÇÃO DOS SERVIÇOS. AS MEDIDAS DO PROJETO SÃO REFERENCIAIS**

*OBS: Proibido executar cortes, furos ou qualquer tipo de modificação em paredes estruturais, pilares e vigas. Qualquer modificação em elementos estruturais pode afetar a estabilidade de toda a edificação.*

PRANCHA:  
MARCENARIA LAVANDERIA

CLIENTE:  
BIANCA E LUCAS - COND. RESORT PRIME, APTO 48, TORRE D

ESCALA:  
1:25

Nº PRANCHA:  
33

**M V**

FASE:  
EXECUTIVO

DATA:  
AGOSTO / 2025

ARQ. RESPONSÁVEL:  
KARINE VIZICATO

DESENHO:  
AMANDA FERNANDES / JOYCE ARAUJO MIGUEL

REVISÃO:00

Michele Mediani - Designer de Interiores / Karine Vizicato - Arquiteta e Urbanista  
contato@medianievizicato.com.br - Tel: 11 2709-5673

MEDIANI VIZICATO  
ARQUITETURA NO DETALHE

**A3**

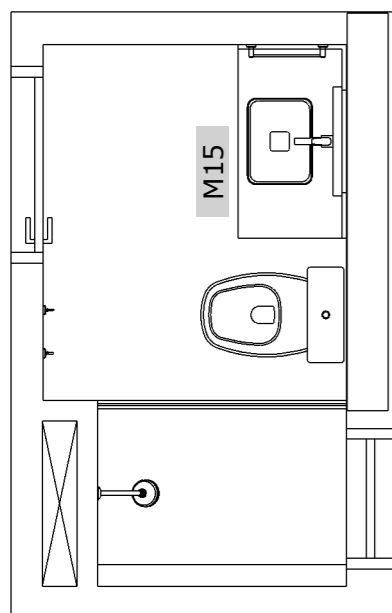

M.15  
Prateleira em MDF  
cores: MDF Tauari,  
Guararapes

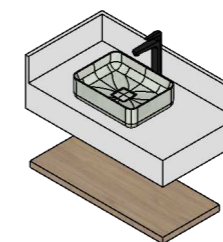
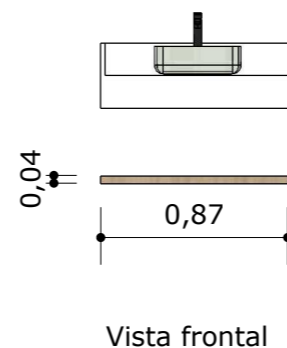
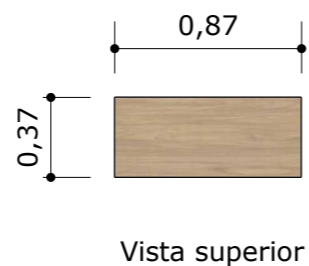

- Verificar medidas dos eletrodomésticos/ eletrônicos escolhidos pelos clientes para execução da marcenaria. As medidas podem ser adaptadas, conforme necessidade e especificações dos fabricantes;

- As divisões internas dos armários devem ser definidas de acordo com as preferências e necessidades dos clientes.

MARCENARIA  
BANHEIRO SOCIAL

M.16  
Armário inferior em MDF  
cores: MDF Tauari,  
Guararapes  
papeleira fixada na lateral  
do armário

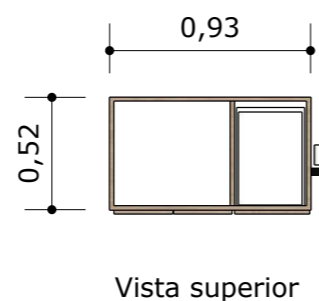

M.17  
Espelheira em MDF com  
nichos  
cores: MDF Tauari,  
Guararapes / MDF Cinza  
Perfeito, Guararapes  
fita de led nos nichos

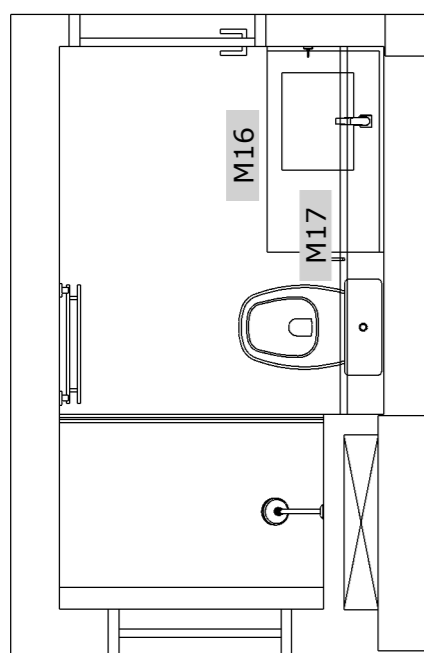
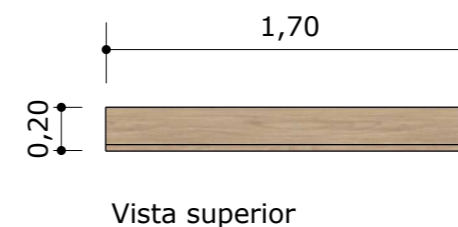

MARCENARIA  
BANHEIRO CASAL

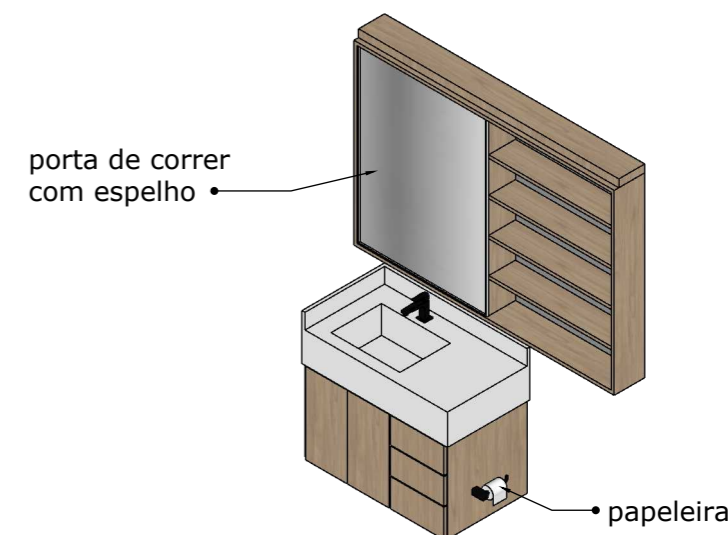
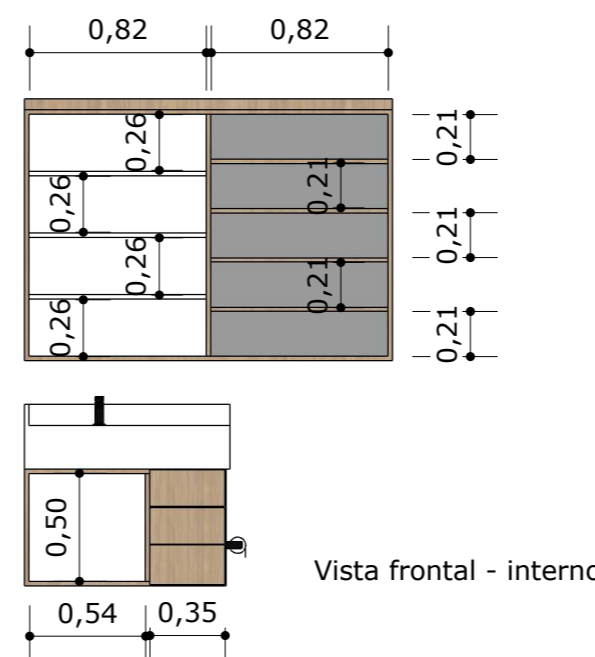
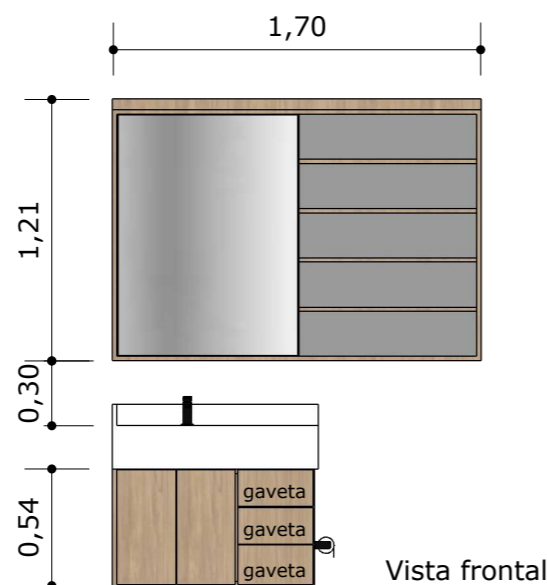

**EXECUTIVO / LIBERADO PARA OBRA**

**TODAS AS MEDIDAS DEVEM SER CONFERIDAS IN LOCO PARA EXECUÇÃO DOS SERVIÇOS. AS MEDIDAS DO PROJETO SÃO REFERENCIAIS**

*OBS: Proibido executar cortes, furos ou qualquer tipo de modificação em paredes estruturais, pilares e vigas. Qualquer modificação em elementos estruturais pode afetar a estabilidade de toda a edificação.*

PRANCHA:  
MARCENARIA BANHEIROS SOCIAL E CASAL

CLIENTE:  
BIANCA E LUCAS - COND. RESORT PRIME, APTO 48, TORRE D

ESCALA:  
1:35

Nº PRANCHA:  
34

**M V**

FASE:  
EXECUTIVO

DATA:  
AGOSTO / 2025

ARQ. RESPONSÁVEL:  
KARINE VIZICATO

DESENHO:  
AMANDA FERNANDES / JOYCE ARAUJO MIGUEL

REVISÃO:00

Michele Mediani - Designer de Interiores / Karine Vizicato - Arquiteta e Urbanista  
contato@medianievizicato.com.br - Tel: 11 2709-5673

MEDIANI VIZICATO  
ARQUITETURA NO DETALHE

**A3**

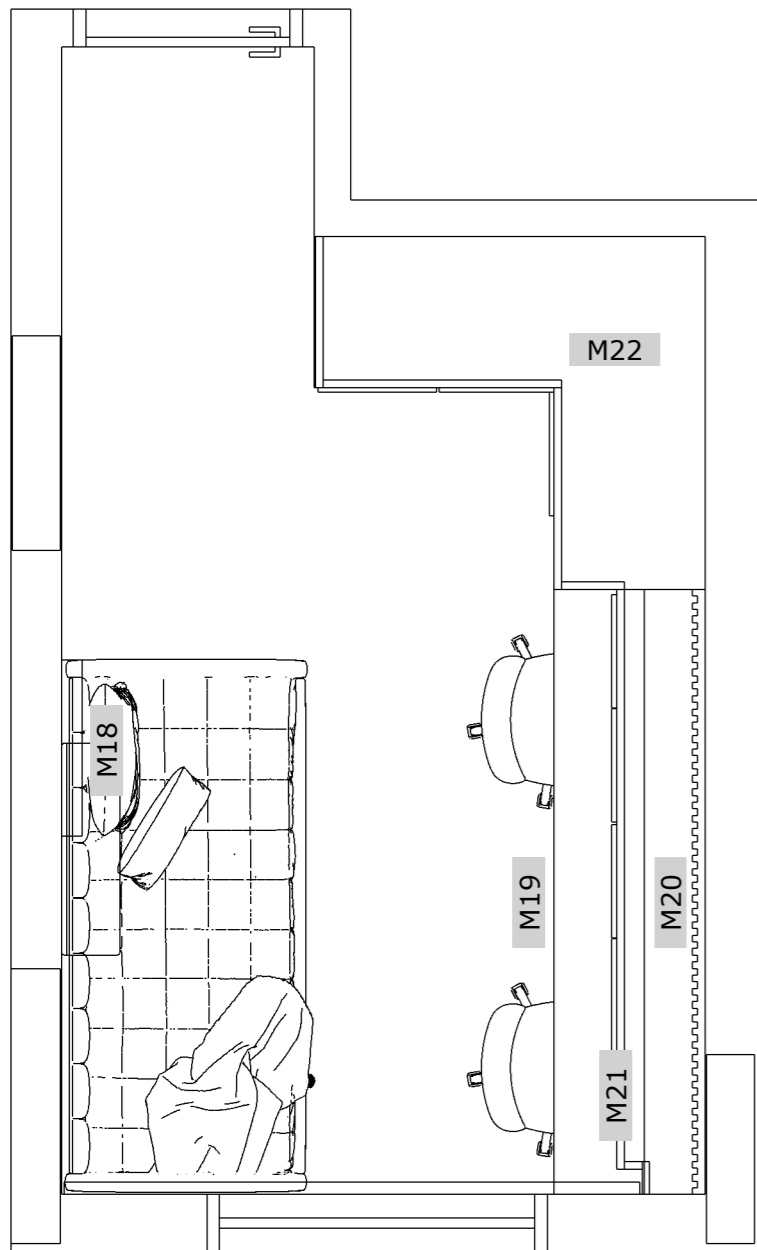

**MARZENARIA DORMITÓRIO 01**

- Verificar medidas dos eletrodomésticos/ eletrônicos escolhidos pelos clientes para execução da marcenaria. As medidas podem ser adaptadas, conforme necessidade e especificações dos fabricantes;

- As divisões internas dos armários devem ser definidas de acordo com as preferências e necessidades dos clientes.

M.18  
Prateleiras em MDF  
cores: MDF Tauari,  
Guararapes

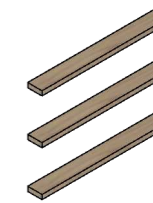
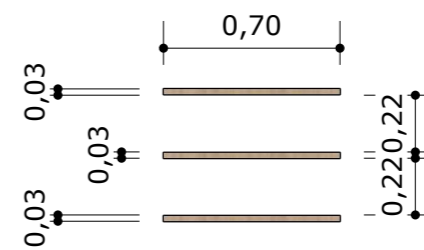
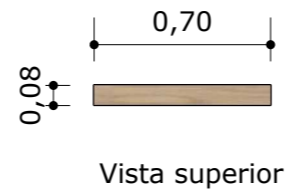

M.19  
Bancada em MDF com  
gaveteiro  
cores: MDF Tauari,  
Guararapes

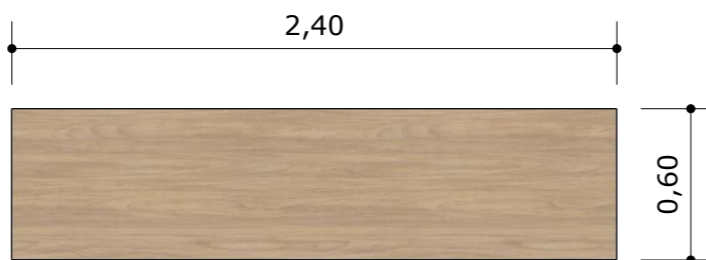

M.20  
Painel ripado e prateleira em MDF  
cores: MDF Tauari, Guararapes  
fita de led na prateleira

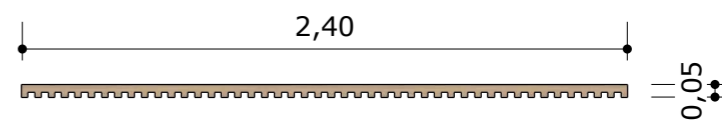

M.21  
Armário superior em MDF  
cores: MDF Moss, Duratex

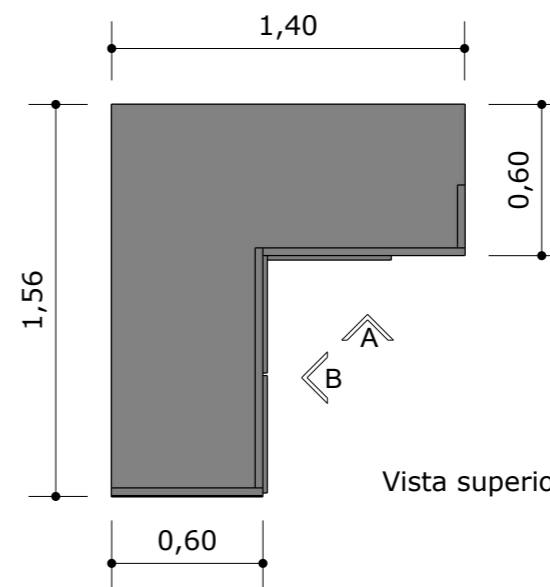
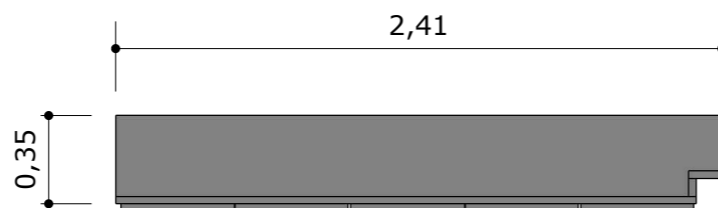

M.22  
Armário alto em MDF em L  
com nichos  
cores: MDF Moss, Duratex /  
MDF Tauari, Guararapes  
fita de led nos nichos  
espelho retangular na lateral

**EXECUTIVO / LIBERADO PARA OBRA**

**TODAS AS MEDIDAS DEVEM SER CONFERIDAS IN LOCO PARA EXECUÇÃO DOS SERVIÇOS. AS MEDIDAS DO PROJETO SÃO REFERENCIAIS**

*OBS: Proibido executar cortes, furos ou qualquer tipo de modificação em paredes estruturais, pilares e vigas. Qualquer modificação em elementos estruturais pode afetar a estabilidade de toda a edificação.*

PRANCHA:  
MARZENARIA DORMITÓRIO 01

CLIENTE:  
BIANCA E LUCAS - COND. RESORT PRIME, APTO 48, TORRE D

ESCALA:  
1:30

Nº PRANCHA:  
35

**M V**

FASE:  
EXECUTIVO

DATA:  
AGOSTO / 2025

ARQ. RESPONSÁVEL:  
KARINE VIZICATO

DESENHO:  
AMANDA FERNANDES / JOYCE ARAUJO MIGUEL

REVISÃO:00

Michele Mediani - Designer de Interiores / Karine Vizicato - Arquiteta e Urbanista  
contato@medianievizicato.com.br - Tel: 11 2709-5673

MEDIANI VIZICATO  
ARQUITETURA NO DETALHE

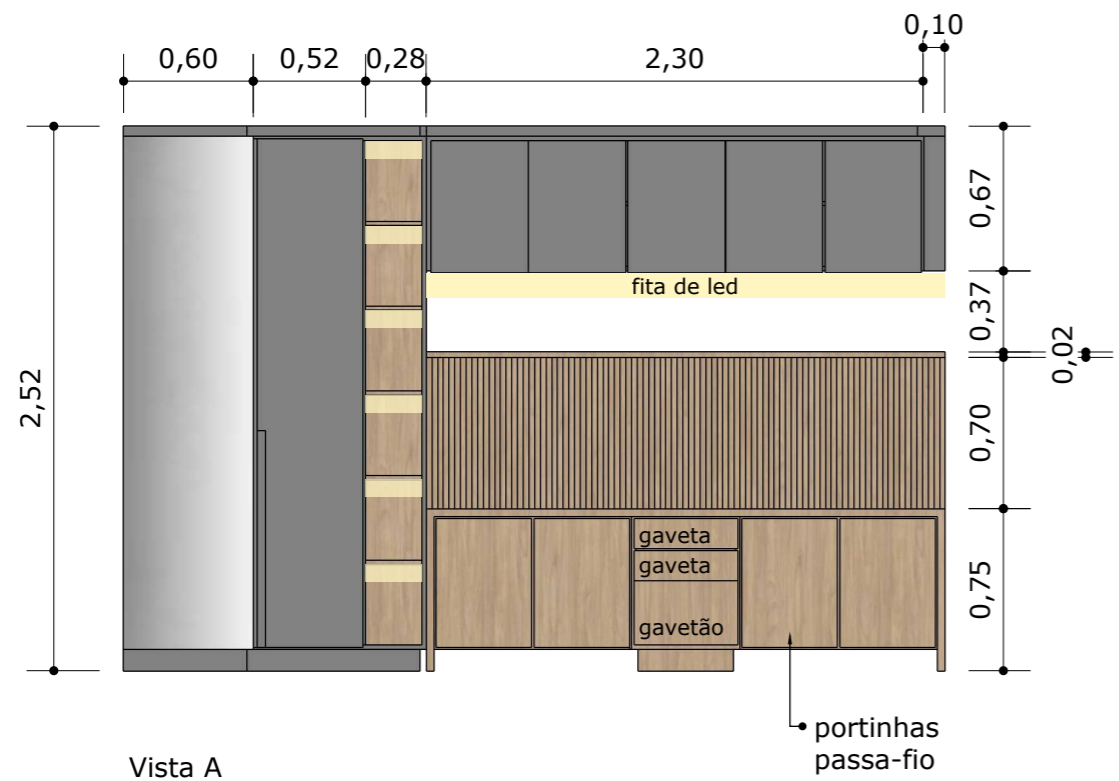

Vista A

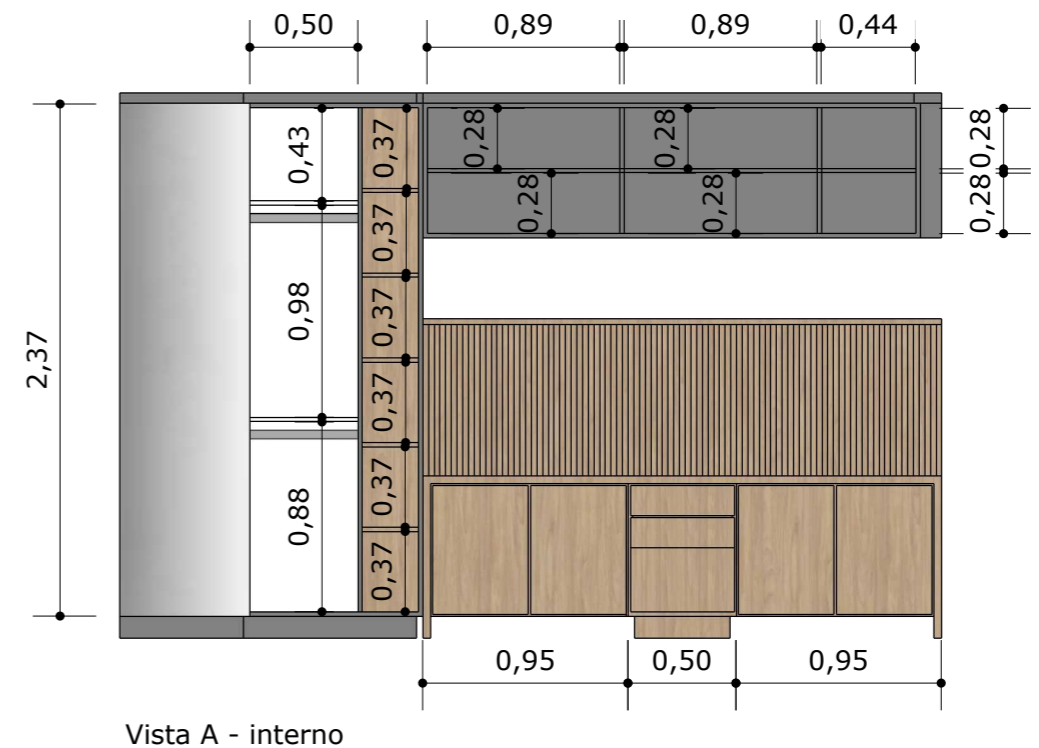

Vista A - interno

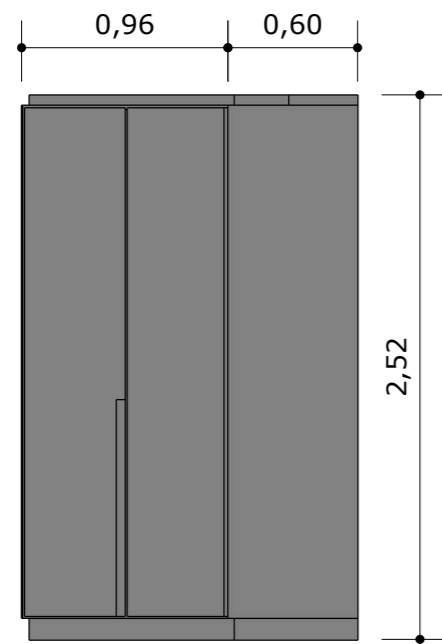

Vista B

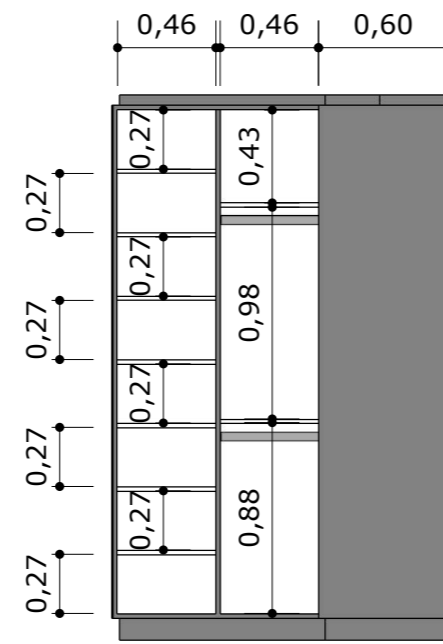

Vista B - interno

fita de led

espelho

- Verificar medidas dos eletrodomésticos/ eletrônicos escolhidos pelos clientes para execução da marcenaria. As medidas podem ser adaptadas, conforme necessidade e especificações dos fabricantes;
- As divisões internas dos armários devem ser definidas de acordo com as preferências e necessidades dos clientes.

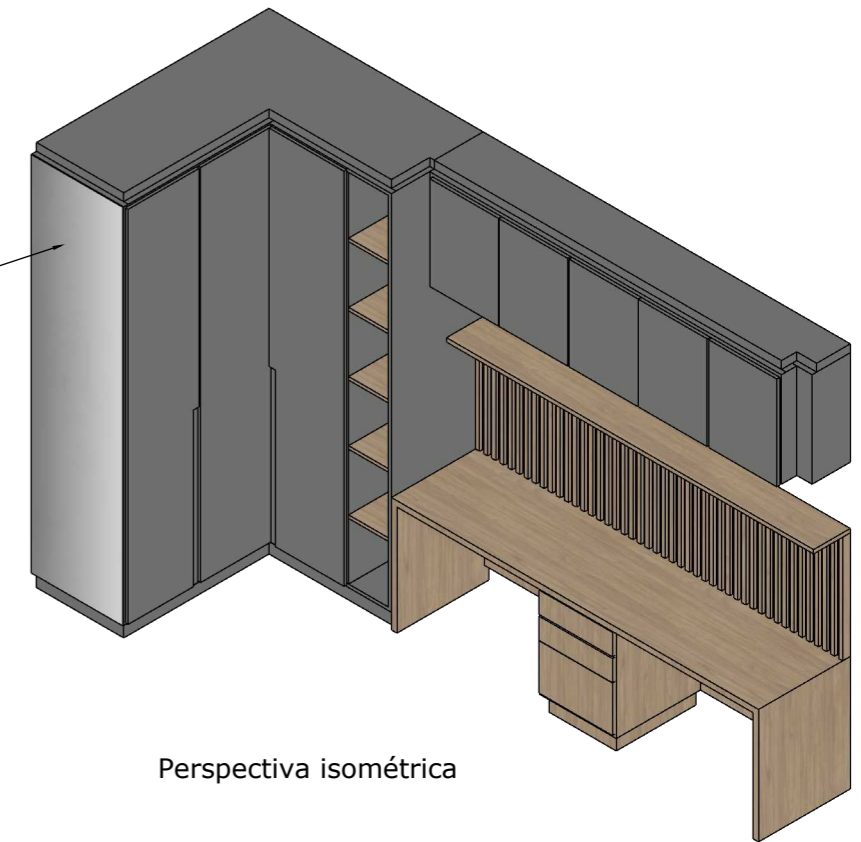

Perspectiva isométrica

**EXECUTIVO / LIBERADO PARA OBRA**

**TODAS AS MEDIDAS DEVEM SER CONFERIDAS IN LOCO PARA EXECUÇÃO DOS SERVIÇOS. AS MEDIDAS DO PROJETO SÃO REFERENCIAIS**

*OBS: Proibido executar cortes, furos ou qualquer tipo de modificação em paredes estruturais, pilares e vigas. Qualquer modificação em elementos estruturais pode afetar a estabilidade de toda a edificação.*

PRANCHA:  
MARCENARIA DORMITÓRIO 01

CLIENTE:  
BIANCA E LUCAS - COND. RESORT PRIME, APTO 48, TORRE D

ESCALA:  
1:35

Nº PRANCHA:  
36

FASE:  
EXECUTIVO

DATA:  
AGOSTO / 2025

ARQ. RESPONSÁVEL:  
KARINE VIZICATO

DESENHO:  
AMANDA FERNANDES / JOYCE ARAUJO MIGUEL

REVISÃO:00

Michele Mediani - Designer de Interiores / Karine Vizicato - Arquiteta e Urbanista  
contato@medianievizicato.com.br - Tel: 11 2709-5673

**M V**  
MEDIANI VIZICATO  
ARQUITETURA NO DETALHE

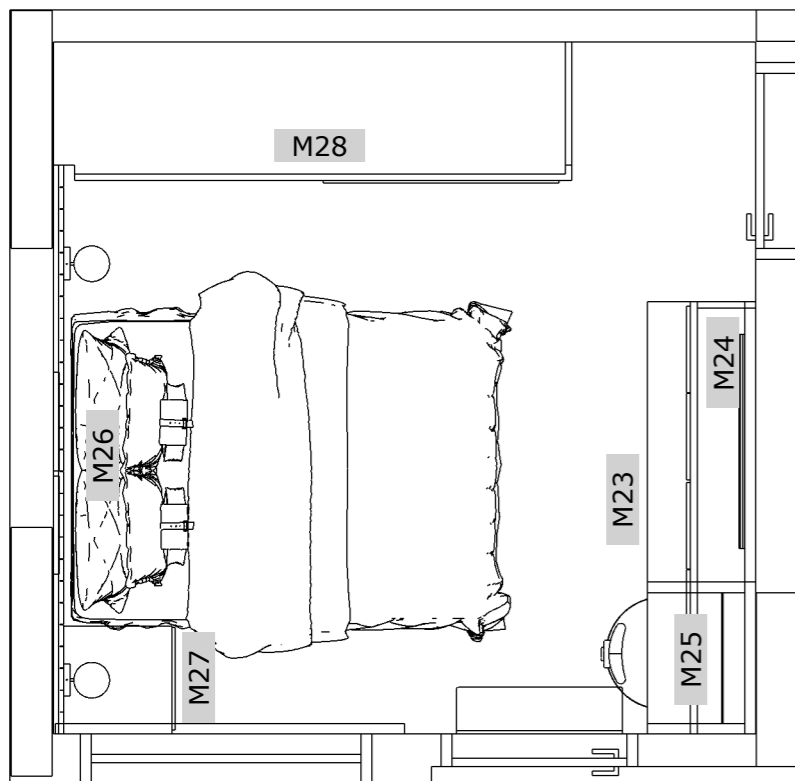

M.23  
Bancada com penteadeira e gaveteiro em MDF  
cores: MDF Cinza Fóssil, Duratex  
penteadeira com divisórias em acrílico  
penteadeira com basculante  
instalar tomadas slim

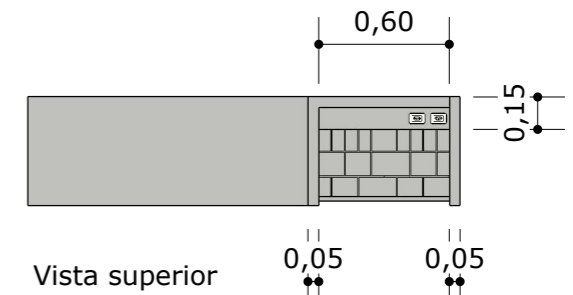
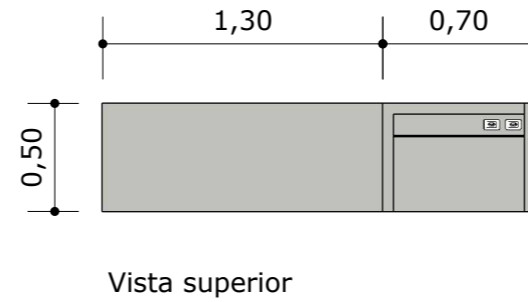

M.24  
Painel em MDF e espelho iluminado  
cores: MDF Cinza Fóssil, Duratex

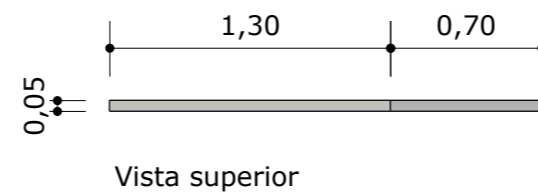

M.25  
Armário superior em MDF  
cores: MDF Tauari, Guararapes



MARCENARIA DORMITÓRIO CASAL

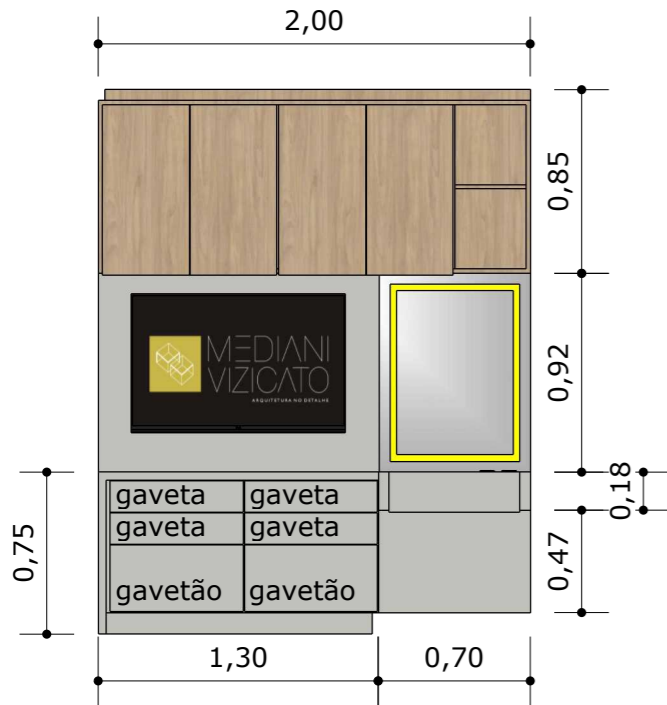

Vista frontal

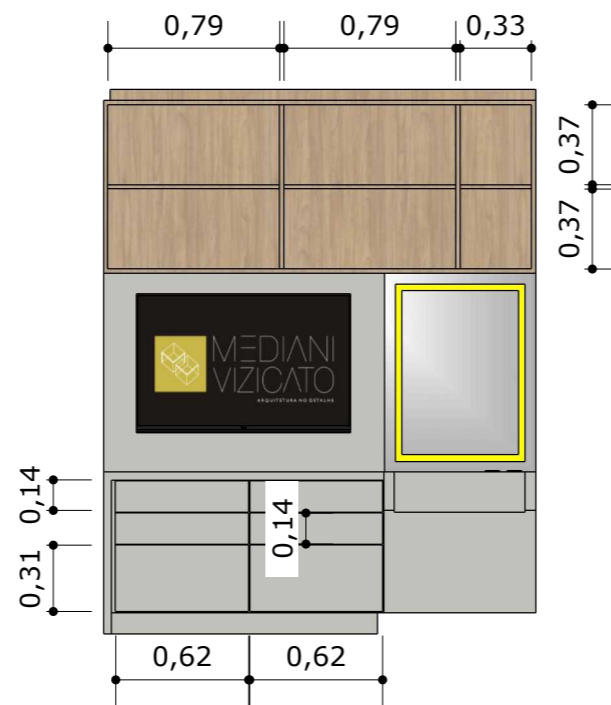

Vista frontal - interno

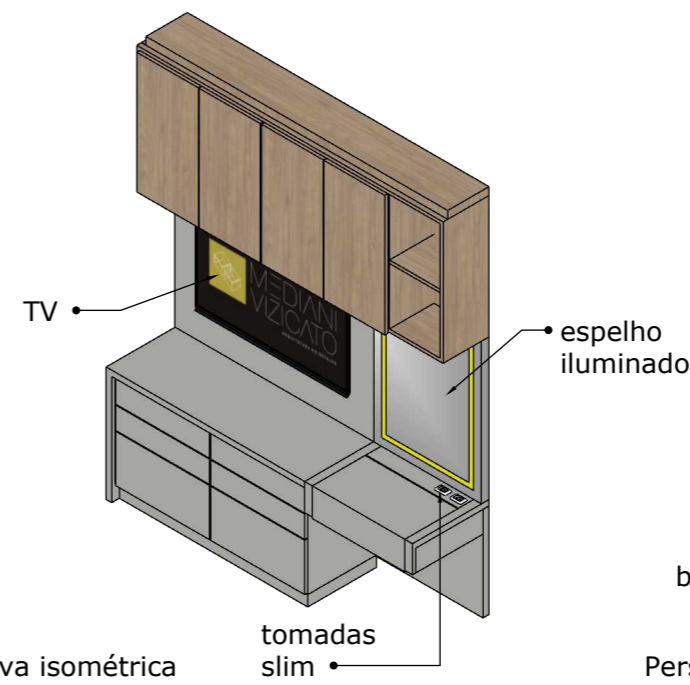

Perspectiva isométrica

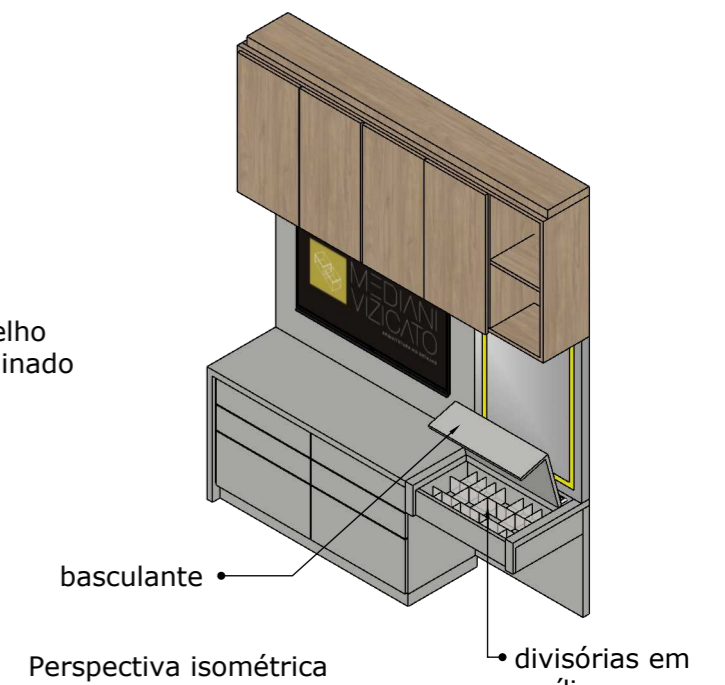

Perspectiva isométrica

**EXECUTIVO / LIBERADO PARA OBRA**

**TODAS AS MEDIDAS DEVEM SER CONFERIDAS IN LOCO PARA EXECUÇÃO DOS SERVIÇOS. AS MEDIDAS DO PROJETO SÃO REFERENCIAIS**

*OBS: Proibido executar cortes, furos ou qualquer tipo de modificação em paredes estruturais, pilares e vigas. Qualquer modificação em elementos estruturais pode afetar a estabilidade de toda a edificação.*

PRANCHA:  
MARCENARIA DORMITÓRIO CASAL

CLIENTE:  
BIANCA E LUCAS - COND. RESORT PRIME, APTO 48, TORRE D

ESCALA:  
1:35

Nº PRANCHA:  
37

FASE:  
EXECUTIVO

DATA:  
AGOSTO / 2025

ARQ. RESPONSÁVEL:  
KARINE VIZICATO

DESENHO:  
AMANDA FERNANDES / JOYCE ARAUJO MIGUEL

REVISÃO:00

Michele Mediani - Designer de Interiores / Karine Vizicato - Arquiteta e Urbanista  
contato@medianievizicato.com.br - Tel: 11 2709-5673

**M V**  
MEDIANI VIZICATO  
ARQUITETURA NO DETALHE

M.26  
Cabeceira em MDF com ripado  
largo  
cores: MDF Azul Profundo,  
Duratex  
arandelas fixadas na cabeceira  
transferir tomadas e  
interruptores para frente

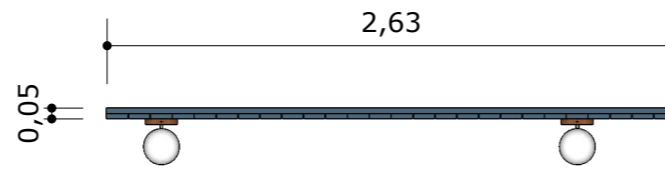

Vista superior

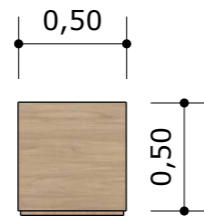

Vista superior

M.27  
Mesa de cabeceira em MDF  
cores: MDF Tauari, Guararapes

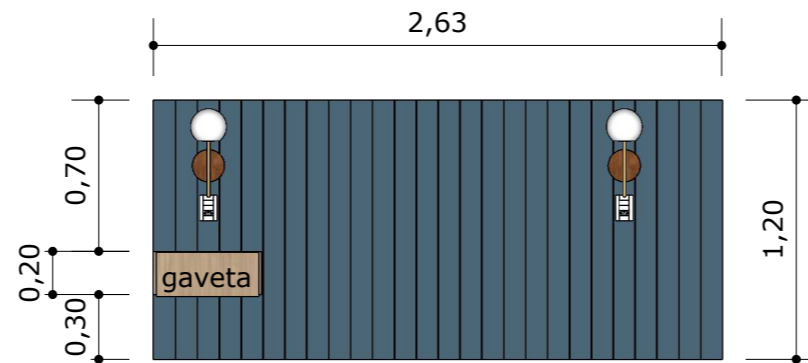

Vista frontal

M.28  
Armário alto em MDF  
cores: MDF Cinza Fóssil,  
Duratex / MDF Tauari,  
Guararapes  
portas de correr  
puxadores usinados no MDF

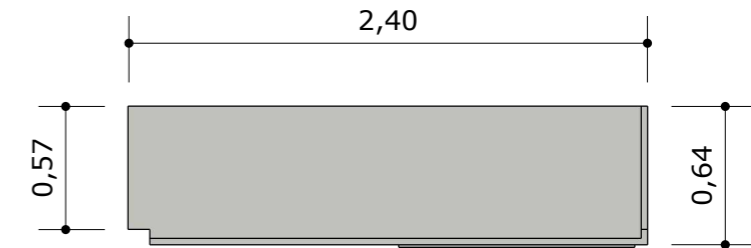

Vista superior

- Verificar medidas dos eletrodomésticos/ eletrônicos escolhidos pelos clientes para execução da marcenaria. As medidas podem ser adaptadas, conforme necessidade e especificações dos fabricantes;

- As divisões internas dos armários devem ser definidas de acordo com as preferências e necessidades dos clientes.

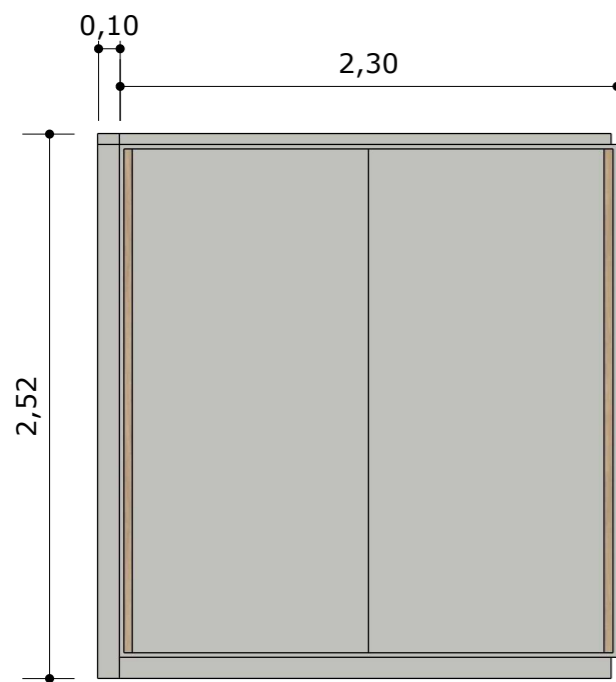

Vista frontal

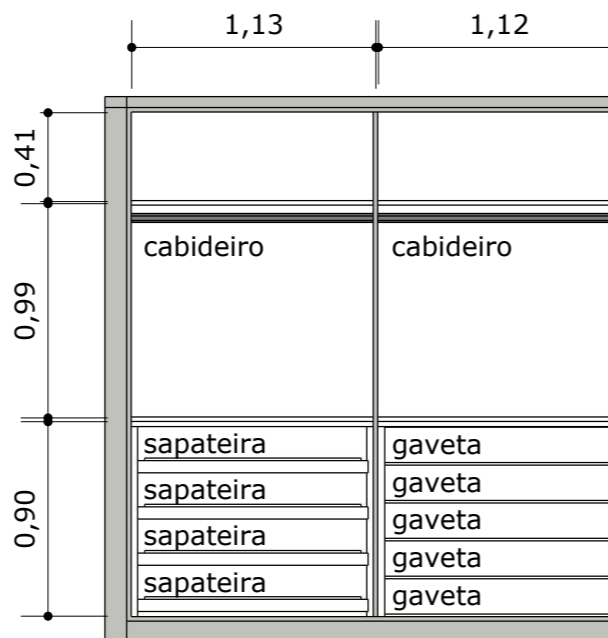

Vista frontal - interno

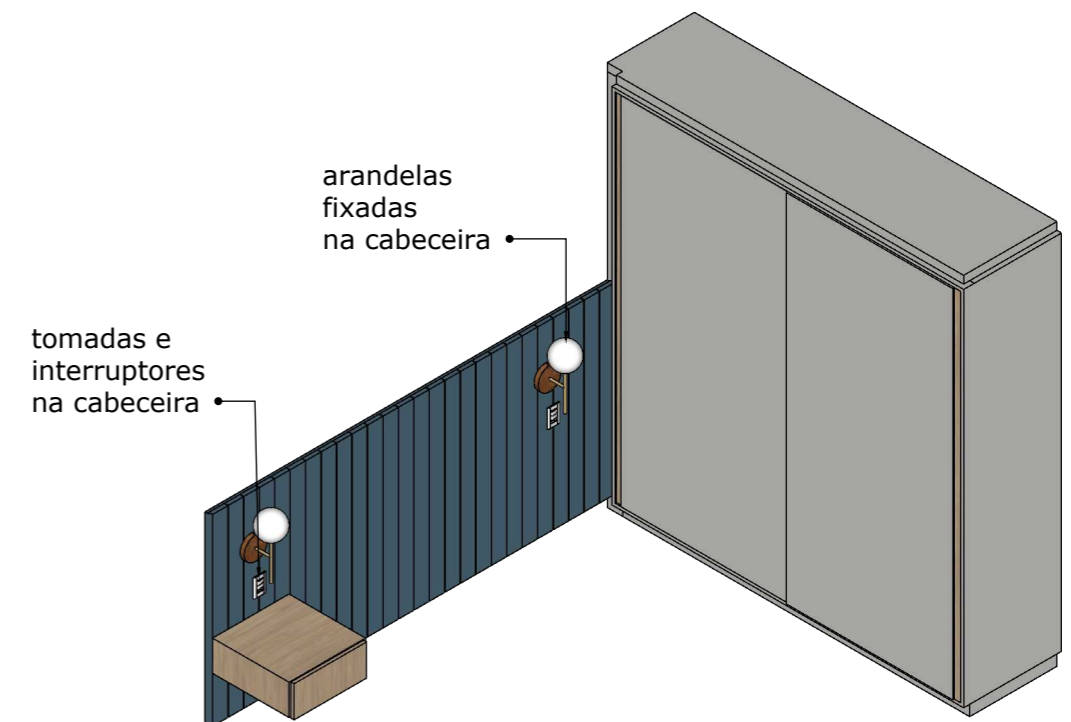

Perspectiva isométrica

**EXECUTIVO / LIBERADO PARA OBRA**

**TODAS AS MEDIDAS DEVEM SER CONFERIDAS IN LOCO PARA EXECUÇÃO DOS SERVIÇOS. AS MEDIDAS DO PROJETO SÃO REFERENCIAIS**

*OBS: Proibido executar cortes, furos ou qualquer tipo de modificação em paredes estruturais, pilares e vigas. Qualquer modificação em elementos estruturais pode afetar a estabilidade de toda a edificação.*

PRANCHA:  
MARCENARIA DORMITÓRIO CASAL

CLIENTE:  
BIANCA E LUCAS - COND. RESORT PRIME, APTO 48, TORRE D

ESCALA:  
1:35

Nº PRANCHA:  
38

**M V**

FASE:  
EXECUTIVO

DATA:  
AGOSTO / 2025

ARQ. RESPONSÁVEL:  
KARINE VIZICATO

DESENHO:  
AMANDA FERNANDES / JOYCE ARAUJO MIGUEL

REVISÃO:00

Michele Mediani - Designer de Interiores / Karine Vizicato - Arquiteta e Urbanista  
contato@medianievizicato.com.br - Tel: 11 2709-5673

MEDIANI VIZICATO  
ARQUITETURA NO DETALHE

**A3**